Director
LEÃO VELLOSO

Correio da Manhã

Proprietario
EDMUNDO BITTENCOURT

Endereço telegraphico — "CORREOMANHÃ"
Impresso em papel de HOLMBERG BECH & Cª. — Stockolmo e Rio

Director, 5701 C.—Red. 5098 C.—Ger. 5443 C.—Off. 37 C.
Impresso em papel de NORDSKOG & Cª. — Christiania — Rio.

ANNO XVII - N. 6.978
Gerente — V. A. DUARTE FELIX

RIO DE JANEIRO -- QUINTA-FEIRA, 4 DE ABRIL DE 1918

REDACÇÃO
Largo da Carioca n. 13

A GRANDE BATALHA NA FRENTE OCCIDENTAL ESTA' PARALYSADA

UMA NOTA DO GOVERNO INGLEZ INFORMA QUE AS PERDAS ALLEMÃS PODEM SER COMPUTADAS, NO MINIMO, EM 300.000 HOMENS, E ACCRESCENTA QUE O AVANÇO ALLEMÃO ESTÁ PRATICAMENTE DETIDO

O GENERALISSIMO FOCH DECLARA QUE OS FRANCEZES PODEM, D'ORA AVANTE, ENCARAR TRANQUILLAMENTE O FUTURO, SENDO-LHES PERMITTIDO TER AS MAIS GLORIOSAS ESPERANÇAS

Continúa a situação de calma na frente anglo-franceza. Os allemães têm procedido a operações de alcance meramente local, sujeitas a alternativas de derrota e de victoria, mas sem nenhuma influencia sobre os fins da grande batalha, que começou ha treze dias.

Permanece a supposição de que, dentro em pouco, recrudescerá a offensiva, já estando os alliados mais do que convencidos de que ella ha de se verificar. Palavras do generalissimo Foch ao presidente da commissão de Guerra da Camara dos Deputados da França garantem que os francezes podem encarar tranquillamente o futuro, sendo-lhes permittidas as mais gloriosas esperanças.

Ahi se divisam a mais ampla confiança na resistencia dos exercitos alliados e a quasi certeza de que a renovação da offensiva allemã será recebida como um facto natural e esperado.

De resto, não podia ser outra a convicção do chefe do supremo commando alliado. Segundo todas as probabilidades, os allemães, tendo realizado o seu grande avanço, não se immobilizarão na linha actual. O que é de admittir, conforme mesmo o que já têm observado os aviadores alliados, é que a moderação dos seus movimentos visam apenas dar ao adversario a illusão de que estão paralysados, para depois sobre elle lançarem os seus grandes golpes estrategicos. Quando outro indicio não houvesse de que assim é, bastariam as affirmações do marechal Hindenburg, para quem a paz forçada pelos allemães nesta offensiva é a unica que convem ao mundo.

O ponto difficil para os alliados é a descoberta do sector, em que a offensiva allemã se desenvolverá com intensidade maior. Na Champagne são grandes os preparativos, como desde ante-hontem foi observado pelos aviadores. Viajantes chegados á Suissa informam que o novo grande golpe germanico será dado na região da Flandres. Outras informações já deixam perceber que, na mesma frente em que começou a grande batalha, é que as operações avultarão, visto como os allemães reconstróem apressadamente as pontes que os inglezes fizeram saltar na sua retirada.

De qualquer modo, o que é certo é que os allemães não perdem de vista os seus objectivos politicos e militares. Cabe, assim, ao generalissimo Foch essa grande responsabilidade de prover a tudo, em contraposição á iniciativa de von Hindenburg, que arrosta egualmente com todas as consequencias da formidavel investida, que tem por fim, do ponto de vista allemão, dar uma solução a este conflicto, chegado á sua phase de mais anciosa espectativa para todo o mundo.

* * *

A batalha foi a maior até hoje registrada pela historia

"Agora já as nossas tropas não recuam mais. O caminho de Paris está barrado".

Paris, 3 — (A. H.) — O correspondente da Agencia Havas junto do quartel general francez, tratando da situação na frente occidental diz que a batalha de Noyon foi a maior das batalhas que a historia até agora registra, batalha essa cujas consequencias poderiam ter sido mais para receiar visto que poderiam mudar o curso da orientação dos demais combates. Primitivamente, diz o correspondente, o objectivo do inimigo era a tomada de Amiens, a separação dos exercitos francez e inglez afim de tentar um golpe decisivo contra a Inglaterra.

Quando sob a pressão das tropas inimigas do commando do general von Hutier, as tropas britannicas cederam, quando o inimigo logo nos primeiros dias conseguiu atravessar o canal de Crozat e occupar as cidades de Chauny e La Fère, uma outra perspectiva, egualmente tentadora, offereceu-se aos allemães. Pelo valle de Oise o caminho de Paris se abria. Se o grande sonho allemão se realizasse, a França seria vencida e a victoria da Allemanha seria então definitiva. Comprehende-se com que violencia brutal e com que frenesi, sem levar em conta o numero dos mortos, atirando dia e noite divisões sobre divisões, desorganizando todas as frentes para alimentar as grandes massas, a Allemanha se lançou contra Noyon, na direcção de Compiegne e Paris. O commando francez comprehendeu logo o perigo que estava imminente e tomou immediatamente disposições afim de aparar o golpe. Mas os allemães tinham na nossa frente todas as suas forças, ao passo que as reservas francezas estavam dispersadas. Os allemães podiam então esperar que a sua superioridade numerica lhes desse a victoria. Nessas condições, no dia 22 de março, o corpo de exercito recebeu ordem para tomar o logar na direita do exercito britannico, entre Tergnier e Saint Simon, em circumstancias bem desfavoraveis. Tratava-se de substituir as tropas britannicas utilizando-se dos seus elementos retraídos afim de retardar e deter a marcha inimiga sobre Noyon, manobra essa difficil e decisiva. Na noite de 23 para 24 de março, duas divisões francezas receberam ordem para render duas divisões inglezas, na linha de batalha, na frente de Quesny a Jussy para onde as forças alliadas se tinham retirado, mas desde o dia 23 os allemães se haviam apossado de parte dessa linha ao passo que á direita as tropas inglezas perdiam Tugny que uma divisão franceza recebera ordem para tomar, como de facto tomou permittindo assim que o movimento de retirada das tropas britannicas se effectuasse em boa ordem.

Simultaneamente as tropas francezas sustentavam a linha de Bouamont a Voirel contra os furiosos ataques inimigos que agora se derivavam para a esquerda, onde os inglezes perdiam Ham, creando-se assim um novo vacuo. Apezar da pressão formidavel do inimigo, muito superior em numero, o corpo de exercito francez deteve a onda allemã por tempo sufficiente para impedir que a torrente inimiga se precipitasse, levando tudo de roldão e para retirar-se elle proprio em boa ordem combatendo sem cessar durante tres dias e defendendo palmo a palmo as posições que dez das melhores divisões allemãs atacavam soffrendo perdas extremamente elevadas. Recuando dessa maneira, contendo o impeto do inimigo, as forças francezas estabeleciam-se na linha Guiscard-Mancourt. No dia 25 recomeçou o ataque allemão, levado a effeito por novas tropas. Os mesmos soldados francezes continuavam a lutar depois de tres dias e tres noites de incessantes combates. A luta continuou até que as nossas forças alcançaram a linha de Guevin-Appily, deante de Noyon. A batalha de Noyon vae começar. E' preciso retardar a entrada allemã nessa cidade afim de permittir a chegada de reservas, e a organização defensiva na retaguarda, tarefa essa sempre confiada ao corpo de exercito F., e á cavallaria.

Uma ordem do dia do general electriza os soldados fatigados pela luta do dia 25. O inimigo apezar de todos os seus esforços desesperados, é contido deante de Noyon e somente ao cair da noite é que as nossas tropas se retiram. Agora, já as nossas tropas não recuam mais. O caminho de Paris está barrado."

* * *

O COMMUNICADO FRANCEZ E O DO MARECHAL DOUGLAS HAIG

As duas artilherias em actividade crescente do Somme ao Oise

PARIS, 3 — (A. H.) — Communicado francez:

"Actividade crescente das duas artilherias ao longo da frente do Somme ao Oise.

O inimigo pronunciou um ataque entre Morisel, Mailly e Reineval, conseguindo apenas tomar pé num unico ponto da nossa linha avançada.

Fracassou uma tentativa inimiga ao norte de Nollet.

Numa operação de detalhe em alguns pontos ao norte de Plemont, alargámos sensivelmente as nossas posições, fazendo 60 prisioneiros.

Nada mais a assignalar ao longo da frente.

As nossas esquadrilhas aereas lançaram 12.000 kilos de projecteis nas vias ferreas e acampamentos de Ham, Noyon e Chauny.

Um grande incendio se declarou na estação de Chaulnes.

Foram abatidos dez aeroplanos allemães."

LONDRES, 3 — (A. H.) — Communicado do marechal sir Douglas Haig:

"Repellimos um ataque inimigo nas proximidades de Fampoux, fazendo alguns prisioneiros.

Numa operação local coroada de exito nos arredores de Ayette, povoação que occupámos, capturámos uma centena de prisioneiros e tres metralhadoras.

Fizemos tambem alguns prisioneiros num ataque de surpresa que realizámos a nordéste de Poelcapelle.

Nada ha mais a assignalar ao longo da frente."

* * *

UM DISCURSO DO GENERAL SMUTS

Os grandes acontecimentos dos ultimos mezes tinham deixado esclarecido tres pontos

Londres, 3 — (A. H.) — Falando numa reunião realizada nesta cidade, o general Smuts prestou a homenagem calorosa de sua admiração ao Exercito Britannico que em toda a guerra supportou o peso dos mais renhidos combates, e se mantem inabalavel perante o inimigo.

Os grandes acontecimentos dos ultimos mezes, disse o general Smuts, tinham esclarecidos tres pontos. Em primeiro logar as declarações dos srs. Bulow, Lichnowsky e von Jagow tinham deixado patente que a guerra tinha sido directamente urdida e provocada pelo kaiser e pelo partido militarista allemão.

O segundo ponto esclarecido versava sobre os objectivos de guerra da Allemanha. A paz russo-rumaica e as declarações de von Ludendorff e do kaiser tinham provado que a paz desejada pelos allemães era a paz do dominio allemão, que implicaria o progresso da aggressão germanica, não só na Europa Central, como na Asia e na Africa Central, e eventualmente na America do Sul. O terceiro ponto elucidado dizia respeito ao genero de paz que a Allemanha estava disposta a concluir. Em janeiro ultimo, o sr. Lloyd George fizera uma declaração muito moderada relativamente aos objectivos de guerra dos alliados. Essa declaração fôra approvada pelo presidente Wilson pelo sr. Clémenceau e virtualmente subscripta pelo Congresso Trabalhista Socialista em que estavam representados todos os paizes alliados. A Allemanha respondera a essa declaração com a mais terrivel e sangrenta offensiva de toda a guerra.

Convem pois que todas as pessoas de responsabilidade comprehendam — disse o general Smuts — que a Allemanha quer ganhar a guerra e fazer que a victoria succeda aquillo a que Hindenburg acaba de chamar *a paz allemã, imposta pela força.*

OS AUSTRALIANOS E OS NEO-ZELANDEZES NA FRENTE DE BATALHA

O que sobre elles escreve o sr. Philip Gibbs, correspondente na linha de frente

Londres, 3 (A. H.) — Em data de hontem de tarde, telegrapha da frente de batalha na França o correspondente sr. Philip Gibbs:

"Na proxima batalha o inimigo encontrar-se-á na frente de homens que não estão fatigados e cuja determinação é tão grande como a dos homens que supportaram o primeiro choque. Os australianos e os neo-zelandezes, agora entrados na linha, estão folgados e mostram ardorosos desejos de combater. Logo que chegaram ao campo de batalha destacaram patrulhas que, num impeto formidavel, varreram os allemães do terreno que separa as posições dos dois exercitos. Esses contingentes fizeram cair o inimigo em numerosas emboscadas, trocaram vivissimo fogo de fuzilaria com os allemães e regressaram para as suas posições trazendo prisioneiros e metralhadoras, depois de terem matado muita gente.

Em varios e pequenos ataques, as tropas dos dominios expulsaram o inimigo de aldeias e bosques, lançando entre elles o terror, sempre numa febril actividade, quer de dia, quer de noite.

As tropas inglezas, irlandezas e escossezas, que soffreram o choque do assalto allemão no primeiro dia desta serie de batalhas e que lutaram durante dez dias, recuando pé a pé para as linhas que defendem actualmente, merecem o repouso que podem obter, como succedeu a Ulysses e aos seus companheiros depois da longa viagem.

Cada batalhão tem o seu "record" de proezas. Os soldados do Ulster, cujo flanco direito se tinha contraido, travaram, durante cinco dias, continuas acções de rectaguarda com o inimigo que tentava constantemente envolvel-os. Por fim, os francezes vieram apoial-os e o inimigo foi rechassado definitivamente.

Um dos mais heroicos incidentes foi sem duvida esse da resistencia que os soldados de Manchester oppuzeram em um reducto perto de Saint-Quentin, onde esses bravos se defenderam, servindo-se de metralhadoras, emquanto o inimigo os cercava completamente. Apezar disso puderam enviar para a rectaguarda a seguinte mensagem, expedida pouco antes de serem completamente envolvidos pelos allemães: "Os soldados de Manchester conservarão este reducto até ao fim!"

Os fuzileiros da Escossia, os regimentos de Bedfordshire, Yorkshire e Liverpool, os pioneiros de Southlancashire e os Kings travaram, com bravura admiravel, acções de rectaguarda, matando os numerosos allemães que, como lobos, affluiam em torno delles."

O general Mario Menocal, presidente de Cuba, que acaba de ser condecorado com a Legião de Honra pelo governo francez

AS CIDADES MARTYRES

Os bombardeios aereos realizados diariamente pelos "Gothas"

Paris, 3 — (A. H.) — Reims, cuja Municipalidade fixou a sua séde em Paris, onde ficará até a hora da victoria, e que é, chronologicamente, a primeira das cidades martyres, não está mais isolada no seu longo martyrio. Tambem as mulheres e creanças parisienses soffrem diariamente o bombardeio inimigo.

Os allemães, desde o começo da offensiva e, principalmente, depois do ultimo e mallogrado esforço, fazem o possivel para vingar o seu revez, escolhendo para alvo as populações inoffensivas. No decorrer destes ultimos dias, os "Gothas" pairaram constantemente sobre as cidades até aqui poupadas, lançando sobre ellas bombas incendiarias, visando escolas, egrejas e monumentos, destruindo tudo.

"Em uma só noite, escreve o *Matin*, 71 foram as victimas e na noite seguinte nada menos de quarenta."

* * *

CLÉMENCEAU TERIA FEITO PROPOSTAS DE PAZ A' AUSTRIA?

O conde de Czernin declarou isso em um discurso

Londres, 3 (A. H.) — Informa o correspondente do "Daily News" em Haya:

"Segundo communicam de Vienna, o conde de Czernin, num discurso que pronunciou na Municipalidade daquella capital, declarou que antes de ser iniciada a offensiva allemã, o sr. Clemenceau lhe mandou perguntar quaes eram as bases em que a Austria-Hungria estava disposta a negociar a paz. Von Czernin respondeu que o governo austriaco estava prompto a negociar a paz pondo de parte a questão da Alsacia-Lorena. Em vista disso, o sr. Clemenceau recusou-se a iniciar taes negociações."

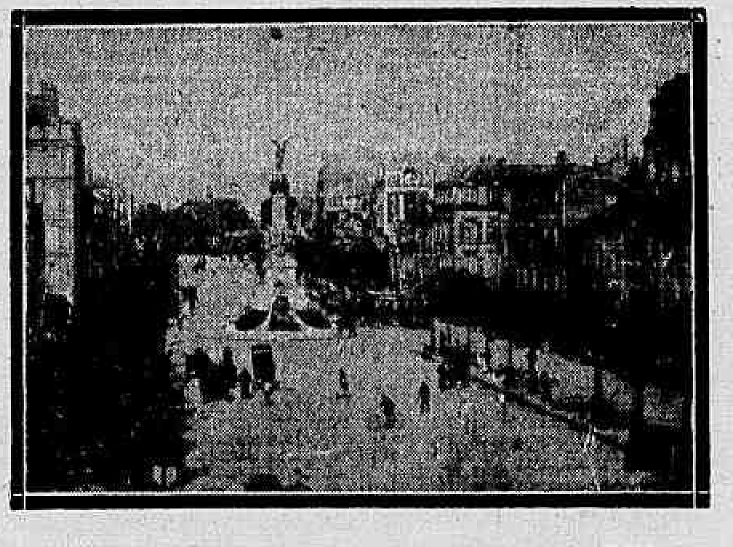

AS CIDADES MARTYRES — Reims, cuja municipalidade se transferiu para Paris, é uma das grandes cidades francezas que com mais insistencia têm sido visadas pela artilheria allemã. Hoje, como tantas outras cidades cheias de tradição, Reims apresenta o mais desolador aspecto com as suas ruinas. A nossa gravura mostra um aspecto da cidade outr'ora linda. E' a praça Drouet d'Erlon.

EM TORNO DA BATALHA

A cathedral de Noyon está sendo devorada pelo fogo

Amsterdam, 3 (A. H.) — Noticias officiosas de Berlim dizem que a cathedral de Noyon está em chammas.

A cathedral de Noyon, que está em chammas segundo telegramma de hontem, consagrada a Nossa Senhora, é um dos mais bellos monumentos da epoca de tradições, da segunda metade do seculo 12, começou a ser construida em 1152. Noyon, cidade de 7.000 habitantes, é uma das mais velhas de França. Chilperi foi enterrado nessa cidade em 721 da era christã, Carlos Magno sagrado em 768, e Hugo Capeto, eleito rei em 987. Noyon é a patria de Calvino, fundador da Reforma em França. Ali assignaram Francisco 1º e Carlos 5º um tratado de alliança.

Os inglezes esperam um novo ataque contra Arras

Nova York, 3 (A. A.) — Os allemães estão reconstruindo as pontes sobre o Somme, entre Ham e Saint-Quentin.

As forças britannicas esperam a todo o momento um novo ataque do inimigo contra Arras.

O general Menocal condecorado pelo governo francez

Nova York, 3 (A. A.) — O governo francez condecorou o general Menocal, presidente da Republica de Cuba, com a Grã Cruz da Legião de Honra.

Um engenheiro portuguez inventou um poderoso canhão

Nova York, 3 (A. A.) — Telegrammas de Londres para a "Associated Press" dizem que o jornal "O Seculo", de Lisboa, annuncia que o engenheiro portuguez sr. Benito Caeiro inventou um canhão, cujo alcance é de noventa milhas.

Noticia-se que ha bulgaros na frente occidental

Nova York, 3 (A. A.) — O Departamento de Estado está informado de que os bulgaros estão cooperando na offensiva allemã.

O consul dos Estados Unidos em Sofia annuncia que, não obstante, o governo bulgaro desmente que tenham sido enviadas forças bulgaras para a frente franceza.

O "Jornal Genebra" e a situação militar

Berna, 3 — (A. H.) — O *Jornal de Genebra*, commentando as ultimas noticias sobre a grande batalha que se trava na França, declara que a situação está consideravelmente modificada em proveito dos alliados e que melhora para estes de hora em hora. Accrescenta que talvez bem mais depressa do que se possa acreditar a iniciativa das operações passe das mãos dos allemães para as dos alliados.

O sr. Poincaré visita fabricas de munições

Paris, 3 — (A. H.) — O presidente da Republica, sr. Poincaré, e o sr. Loucheur, ministro dos Armamentos e Aviação, visitaram as fabricas de munições nos arredores de Paris. Ficaram ambos muito bem impressionados com a intensidade de trabalho e zelo patriotico dos operarios e operarias.

* * *

O CANHÃO MONSTRO

Prisioneiros allemães dizem que elle explodiu

Paris, 3 (A. H.) — Os prisioneiros allemães capturados nos ultimos dias na frente franceza dizem que um canhão allemão de grande alcance com que estava sendo bombardeada Paris, explodiu, matando cinco homens da sua guarnição.

Nova York, 3 (A. A.) — Telegrammas da frente franceza dizem que varios prisioneiros allemães affirmam que um dos canhões de longo alcance empregados no bombardeio da cidade de Paris, explodiu, matando cinco artilheiros.

* * *

NA REGIÃO DE TOUL

A artilheria americana responde efficazmente ao bombardeio

Nova York, 3 (A. A.) — Os allemães dirigiram novamente forte bombardeio contra as posições das forças norte-americanas a noroeste de Toul. A artilheria norte-americana respondeu efficazmente a esse bombardeio.

DECLARAÇÕES DO SR. RENOULT AOS SEUS COLLEGAS, NO PALAIS BOURBON

"Os francezes podem d'ora avante encarar tranquillamente o futuro", disse-lhe o generalissimo

Paris, 3 — (A. H.) — O sr. Renoult, presidente da commissão do exercito na Camara, ao voltar da sua excursão á linha de frente, transmittiu a seus collegas reconfortantes impressões.

O sr. Renoult, que acompanhou o sr. Clemenceau na sua visita á primeira linha, diz que a tranquilla coragem e o despreso pelo perigo manifestados

O sr. Renoult, presidente da commissão do Exercito na Camara Franceza, que trouxe da linha de frente reconfortantes impressões

pelo presidente do Conselho, constantemente exposto ao fogo, fizeram a admiração dos "poilus", electrizando-os.

Accrescenta o sr. Renoult que comprovou no campo de batalha o admiravel moral das tropas francezas — os chefes e soldados têm a mesma confiança raciocinada sobre o resultado final da luta.

Termina o parlamentar, dizendo:

"Vi as nossas tropas de reserva affluindo na mais completa ordem: a artilheria affirmar a sua superioridade e a quantidade inesgotavel das munições accumuladas."

Paris, 3 — (A. H.) — O general Foch, numa entrevista que teve com o sr. Renoult, presidente da commissão de Guerra da Camara dos Deputados, interrogado a respeito da situação, declarou:

"Os francezes podem d'ora avante encarar tranquillamente o futuro, sendo-lhes permittido ter as mais gloriosas esperanças."

Paris, 3 — (A. H.) — O sub-secretario da Guerra, sr. Ignace, declarou que a situação nas linhas de frente era muito satisfatoria.

* * *

A EXCURSÃO DO SR. CLÉMENCEAU A' LINHA DE FRENTE

"Estou satisfeito, muito satisfeito", declara o chefe do governo francez

Paris, 3 — (A. H.) — O correspondente da Agencia Havas junto ao quartel general francez telegrapha, dizendo ter-se encontrado, perto do campo de batalha, com o chefe do gabinete, sr. Clemenceau. Perguntou o jornalista ao sr. Clemenceau se elle estava contente, ao que lhe respondeu o presidente do Conselho:

"Estou satisfeito. Muito satisfeito".

* * *

PORTUGAL E SUA ADMIRAÇÃO PELA HEROICA RESISCIA DOS FRANCEZES

Paris, 3 — (A. H.) — Por determinação do seu governo, o ministro de Portugal exprimiu ao sr. Stephen Pichon, ministro das Relações Exteriores, a grande admiração do povo portuguez pelas soberbas qualidades que o exercito francez manifestou brilhantemente na heroica resistencia opposta ao invasor. O sr. Bittencourt Rodrigues proclamou egualmente a absoluta confiança que Portugal deposita na victoria dos alliados.

* * *

NO VALLE DE LUCE

Os allemães conseguem tomar pé, mas são logo depois repellidos

Nova York, 3 (A. A.) — O correspondente de guerra sr. Simms diz que os allemães conseguiram tomar pé no valle do Luce, mas sómente por poucos instantes, sendo repellidos pelas forças britannicas, num impetuoso contra-ataque, causando ao inimigo pesadissimas perdas.

O PRIMEIRO ENTRE-ACTO DA BATALHA COMEÇOU

A Imprensa de Paris aguarda confiantemente um novo choque, na direcção de Amiens

Paris, 3 (A. H.) — Começou o primeiro entre-acto da batalha. A' primeira phase de dez dias de luta veiu uma calma relativa e logo depois a furia dos combates corpo a corpo na vasta frente desde o sul de Arras ao sector do Oise. Os adversarios detiveram-se ahi nas suas posições para a sua organização preparatoria. Não havendo logrado o rompimento que premeditavam, contidos pela resistencia indomavel dos alliados, os allemães têm agora que architectar um novo ataque e estão transportando a sua grossa artilheria e munições que ficaram muito para trás no theatro da luta, tarefa essa em que muito os embaraça a audacia dos nossos aviadores que os bombardeiam e atacam de pequena altura.

Terminado o transporte da installação offensiva allemã, é de antecipar uma nova investida em que o inimigo mais uma vez tentará obter o cubiçado resultado. As tropas alliadas, agora reforçadas, e cujo bloco principal de reservas não foi empenhado na luta (ao passo que o inimigo deixou que as suas se desfalcassem cruelmente), as tropas alliadas, tropas de escol cujos movimentos apparecem coordenados por uma direcção unica, cada vez mais effectiva, parecem á altura de affrontar esse choque sem que fraquejem no embate. A proxima luta apresenta-se, pois, sob aspecto favoravel. O primeiro auspicioso resultado já obtido foi a paralysação da marcha sobre Amiens, objectivo principal allemão a cuja realização cortámos nitidamente o caminho.

A imprensa aguarda agora confiantemente um novo choque, de extrema violencia na direcção de Amiens, mas observa que desta vez o inimigo não terá em seu favor a vantagem da surpresa, nem da velocidade adquirida.

O "Echo de Paris" escreve que são essas as antecipações dos chefes e soldados, mas consigna que o facto do inimigo ter sido privado de completa liberdade de manobra e de se ver momentaneamente reduzido a consolidar as suas posições, representa um resultado cuja obtenção será motivo de eterna gloria para as valentes tropas francezas que affrontaram as mais encarniçadas lutas á arma branca para offerecerem auxilio á ala direita do exercito britannico.

* * *

O QUE INFORMA UM COMMUNICADO DO QUARTEL-GENERAL ALLEMÃO

BERLIM, 3 — (Via Buenos Aires) — As operações se desenvolvem de accordo com os planos do alto commando. Apezar da resistencia opposta pelo adversario, as nossas tropas ganham terreno ao sul do Somme. Os inglezes desfecharam violentos contra-ataques com tropas numerosas. Depois de sangrenta luta corpo a corpo, occupámos a altura a sudoéste de Montdidier. Tomámos de assalto as collinas ao norte de Moreuil, tendo fracassado os contra-ataques do adversario.

Nossa artilheria continúa bombardeando Compiégne, a oéste de Hangard-en-Santerre.

Nossos canhões de largo alcance continuam bombardeando Paris.

Pela segunda vez as nossas esquadrilhas aereas bombardearam Chalons-sur-Marne, onde se concentram numerosas tropas franco-inglezas. Foram observados varios incendios e duas grandes explosões.

* * *

O CORRESPONDENTE PERRY ROBINSON E OS COMMUNICADOS ALLEMÃES

Londres, 3 (A. H.) — O sr. Perry Robinson, correspondente de guerra, transmitte da frente de batalha um telegramma, dizendo o seguinte:

"No que diz respeito á questão dos prisioneiros, acreditamos que ninguem na Inglaterra dará fé ás declarações allemãs sobre os prisioneiros capturados pelas suas tropas.

O despacho do serviço radiographico allemão sobre o seu desastroso ataque contra Arras e as escarpas de Vigny. Segundo aquelle despacho, esse ataque foi uma brilhante victoria para os allemães. Não exaggero, dizendo que nunca, em nenhum momento da guerra, as tropas britannicas tentaram empresa que desse em resultado um revez tão completo e tão sangrento para os allemães. Foi uma derrota, uma humilhação como jámais a supportaram as nossas tropas na offensiva, e se os allemães se satisfazem com semelhante exito, por nossa parte elle não póde ser para nós senão motivo de contentamento.

Os relatorios do inimigo sobre os outros sectores de batalha não induzem idéas menos falsas sobre a realidade do que se passou e só tem de exacto o que diz respeito á conquista de territorio. Estive em contacto pessoal com a maioria das divisões e unidades empenhadas na luta, e da maioria dellas recebi noticia exacta sobre o numero de homens que foram feridos. Baseando-me nesses algarismos, sei pois que as perdas que soffremos segundo as allegações allemãs não passam de exaggeros mal apresentados e ridiculos."

* * *

EM SAINT-EMILE

Os inglezes repellem innumeras patrulhas allemãs

Nova York, 3 (A. A.) — As tropas britannicas repelliram numerosas patrulhas allemãs que tentaram um ataque de surpresa em Saint Emile.

Os allemães estão empregando bombas com gazes asphyxiantes no bombardeio das cercanias de Lens.

Uma nota do governo inglez a seu consulado nesta capital

As perdas allemãs são calculadas em trezentos mil homens, no minimo

Londres, 3 (Recebido pelo consulado inglez). — O grande ataque allemão contra as cincoenta milhas da frente britannica, com 90 divisões, tornou-se praticamente estacionario, depois de treze dias, e causou ao inimigo perdas calculadas no minimo em 300.000 homens. E' sabido que Amiens foi o principal e immediato objectivo inimigo, mas esse plano foi frustrado por uma tenaz resistencia das tropas inglezas e francezas, que combateram numa proporção de um para tres e algumas vezes de um para seis. O primeiro ataque inimigo, em formação cerrada, a oeste de Saint-Quintin, foi seguido por uma tentativa contra a orla de Vimy e Arras, que foi frustrada, com pesadas perdas.

Desde então, os allemães nada têm conseguido que lhes compense as perdas de tropas.

Elles já empregaram todos os seus recursos de forças trazidas da Russia e não quebraram nossas linhas ou realizaram qualquer ganho estrategico de importancia, tendo sido suas linhas distendidas, com poucas tropas para mantel-as, e, se essas conclusões valem, dentro de mais uma semana os allemães terão perdido a batalha.

O correspondente da Reuter em França diz que a batalha só tem sido até aqui uma sanguinolenta derrota para os allemães. A offensiva allemã foi quebrada deante da inflexivel resistencia das nossas primeiras reservas.

Torna-se dia a dia cada vez mais forte a opinião de que a batalha que von Ludendorff idealizou como uma rapida e sanguinolenta passagem pelo ponto de juncção entre os exercitos inglezes e francezes, degenerará numa prolongada batalha em todas as frentes.

Annuncia-se que os allemães se estão entrincheirando ao norte entre Thiepval e La Boiselle e, ao sul, na vizinhança de Lassigny. Isto é olhado como um signal de que as tres primeiras phases do impeto foram decrescendo e que em certos pontos da linha se entra agora numa nva phase de equilibrio, isto é, de restabelecimento da guerra de posições.

Os aviadores francezes e inglezes têm diariamente provado a sua superioridade, bombardeando os reforços inimigos, baterias e alojamentos, dia e noite, assim como aeroplanos em vôos baixos têm metralhado a infanteria com grande resultado. Durante março foram abatidos em todas as frentes 1.059 aeroplanos. Desses os alliados abateram 838 e os allemães 221; nada mais que uma pequena fracção destes foi abatida na frente occidental.

O correspondente do "Times" em Haya dá noticias sobre a situação de Colonia, durante a ultima incursão aerea dos inglezes. A despeito do sigillo guardado, sabe-se que, pelo menos, as bombas attingiram uma parte da fa-

O principe Lichnowsky, embaixador allemão em Londres, por occasião de estalar a guerra, cujas memorias, agora divulgadas, têm sido largamente commentadas

brica de anilina de Baden, matando quinze pessoas e ferindo setenta.

Grandes estragos foram tambem feitos em Mannheim e Ludwighafen.

O correspondente accrescenta que as condições economicas são más e que a dos alimentos não melhora.

As tropas inglezas fizeram 5.000 prisioneiros e estão agora a 250 milhas de Aleppo. A força que se encontra na Palestina está avançando a oeste do Jordão.

O avanço das tropas britannicas na Mesopotamia e na Palestina vae extinguir por completo a confiança dos turcos na Allemanha.

O "Buerger Zeitung", jornal que se publica em Bremen, e o "Munich Journal Post" publicaram artigos sobre as memorias de Lichnowky, mostrando que ellas confirmam o que de ha muito era suspeitado na Allemanha, mas silenciado por imposição das autoridades, isto é, que não cabem á Inglaterra, á França ou á Russia as responsabilidades da guerra, porém á Allemanha sómente. Os artigos affirmam que "a doutrina da responsabilidade da Inglaterra na guerra universal foi regularmente durante quatro annos espalhada no paiz, e a politica allemã foi principalmente orientada nesse sentido."

O argumento era que a Inglaterra desejava a guerra e preparava longamente a Belgica como base das operações; sabemos, porém, agora que a Inglaterra não cogitava de fazer a guerra contra a Allemanha e com isso desapparece a legenda da acção anglo-belga.

Os jornaes allemães publicaram as observações do sr. von Jagow, ministro do Exterior, de janeiro de 1913 até os fins de 1916, sobre as memorias de Lichnowsky. Von Jagow não adduz nenhum argumento novo e corrobora a opinião de que a Inglaterra desejava a paz: "Não me repugna acceitar a opinião, hoje dominante na Allemanha, de que a Inglaterra procurou impedir a guerra. Ao contrario, acredito no amor á paz manifestado por sir Edward Grey e no seu desejo sincero de obter um accordo comnosco."

Outras noticias da guerra

SÃO MUITO TENSAS AS RELAÇÕES ENTRE A HESPANHA E A ALLEMANHA

Londres, 3 (A. H.) — O "Times" recebeu de Madrid, com data de 1 do corrente, o seguinte telegramma:

"Ha motivos para crer que estão muito tensas as relações entre a Allemanha e a Hespanha. O governo hespanhol mantem uma attitude muito firme insistindo em defender o direito que tem a Hespanha, como paiz neutro que é, de commerciar livremente com quem entender. A Allemanha, porém, esforça-se para crear toda a sorte de difficuldades á Hespanha, exigindo que ella se abstenha de todo o commercio com os paizes alliados."

A Ukrania quer a paz com a Russia

Petrogrado, 3 (A. H.) — A "rada" ukraniana fez propostas de paz ao Conselho Central dos "Soviets".

Uma cerimonia civica em Veneza

Roma, 3 (A. H.) — Telegrapham de Veneza:

"Commemorando o anniversario da Deliberação, tomada pela Assembléa Veneziana em 1849, de manter a defesa de Veneza a todo o preço, realizou-se no Lyceu Musical uma sessão solenne a que assistiram o ministro das Armas e Munições, general Dall'Olio, as autoridades locaes e grande multidão. Discursaram sobre a grande data o prefeito Grimani e o deputado Fradeletto, sendo muito acclamados.

Finda a cerimonia as autoridades e a multidão dirigiram-se para o Campo de San Salvatore, sendo collocada uma corôa na columna commemorativa que ali existe. Nessa occasião falou o general Dall'Olio, que foi calorosamente acclamado."

Um quebra-gelo russo entregue aos allemães

Petrogrado, 3 (A. H.) — Alguns marinheiros esthonianos apprehenderam o navio quebra-gelo "Volonitz", levando-o para Reval, onde o entregarão aos allemães.

O vapor "Alessandria" afundado por um submarino

Nova York, 3 (A. A.) — Communicam de Roma que um submarino inimigo afundou, em frente á ilha da Madeira, o vapor italiano "Alessandria", de 2.432 toneladas, que seguia para este porto. Os tripulantes do "Alessandria" desembarcaram na ilha da Madeira.

Continúa a gigantesca batalha entre Lassigny e Moreuil

Nova York, 3 (A. A.) — Continúa a desenvolver-se a gigantesca batalha entre Lassigny e Moreuil, pela posse da estrada de ferro de Amiens. Apezar do grande sacrificio de forças, feito pelos allemães, estes nada conseguiram, sendo energicamente repellidos em todos os pontos.

O governo americano fez um novo emprestimo á Inglaterra

Nova York, 3 (A. A.) — O secretario do Thesouro, sr. Mac Adoo, annuncia que o governo fez um novo emprestimo á Grã-Bretanha, na importancia de 200 milhões de dollars.

O sr. Baker tem palavras de louvores para o exercito italiano

Nova York, 3 (A. A.) — Telegrammas de Roma dizem que o sr. Baker, secretario da Guerra dos Estados Unidos, que ali chegou, procedente da frente italiana, em companhia do embaixador norte-americano, sr. Page, teve palavras de sincera admiração pelas façanhas do exercito italiano.

O sr. Baker partiu para Paris.

Um advogado grego condemnado á morte

Nova York, 3 (A. A.) — Telegrapham de Athenas annunciando que foi condemnado á morte o sr. Conoupis, advogado que defendeu os officiaes Calamaras e Hodjopoulos, executados por terem servido de intermediarios nos manejos da espionagem allemã constatados pelo governo grego. Accrescenta o despacho que uma irmã de Calamaras, tambem implicada no assumpto, foi condemnada á prisão perpetua.

A Côrte Marcial resolveu não julgar o capitão Paparigopoulos, ex-ajudante de ordens do rei Constantino, que favoreceu fortemente aquelles, comquanto não haja provas perfeitas de sua cumplicidade.

As autoridades gregas proseguem nas suas investigações contra a acção dos agentes allemães ali, exercendo severa fiscalização e punindo todos os que directa ou indirectamente venham a auxiliar os inimigos.

"La Epoca" desmente uma nota de "La Razon"

Buenos Aires, 3 (A. A.) — "La Epoca", jornal que reflecte a opinião official, dadas as suas ligações intimas com a Casa Rosada, desmente a nota hontem publicada por "La Razon" sobre o vapor austriaco "Bahia Blanca", internado desde o começo da guerra, bem como as indicações que teriam sido feitas á nossa chancellaria pelo embaixador norte-americano sr. Frederico Jesup Stimson.

Uma reclamação da Allemanha ao governo russo

Nova York, 3 (A. A.) — Annuncia-se que a Allemanha chamou a attenção do governo russo para o facto de desertores austro-allemães em Moscow tentarem apoderar-se dos consulados sueco e dinamarquez.

Accrescentam que o governo de Berlim declarou esperar que a policia russa prenda os comités desertores, que obedecem á orientação do subdito austriaco Assenz.

Como se deu o torpedeamento do "Rapor"

Madrid, 3 (A. H.) — Communicam de Vigo que desembarcaram ali os tripulantes hespanhoes do vapor inglez "Rapor", de 11.000 toneladas.

Contam elles que dois submarinos allemães atacaram e metteram a pique o "Raport". Os "destroyers" que escoltavam o "Rapor" contra-atacaram os dois submarinos, mettendo-os a pique e salvando parte da equipagem dos navios inimigos.

ILLEGIVEL·

HONRA AO MERITO

O meu eminente amigo, dr. Francisco de Paula e Souza Meira, acaba de receber o seu diploma de deputado federal pelo Estado de Santa-Cruz. Desde a Constituinte republicana, creio, não perdeu uma legislatura sequer. De tres em tres annos, o eleitorado santacruzense renova-lhe honestamente o mandato. E', pois, um deputado que pelo tempo, senão por merito proprio, creou direito a vitaliciedade. A Camara é seu emprego. Sobre ella e sobre o subsidio, cresceu, prosperou, fundou familia, educou e collocou os filhos, protegeu os parentes e a clientela, alargou a fortuna territorial que lhe legou o digno sogro, e, como uma grande arvore bemfazeja, vem estendendo lenta e seguramente os seus ramos e a sua sombra.

Eu acompanho com a maxima solicitude e o mais vivo interesse a carreira politica do meu amigo. Não lhe perco uma acção, uma palavra, um gesto, todos elles, aliás, raros e sobrios. Não me fatigarei jámais em incenzar-lhe a vaidade e estimular-lhe a ambição. Desde que me foi possivel alinhavar algumas linhas, venho concorrendo com o meu pequeno contingente para a gloria de sua ascensão, e fique aqui para sempre a confissão insolita nestes tempos asperos de duro egoismo — tudo isto sem interesse subalterno, por simples patriotismo. Sou eu e não elle mesmo, como poderiam suppôr os maliciosos, que levo aos jornaes a noticia de suas partidas e chegadas e que todos os annos, religiosamente, a 4 de abril, dia do seu anniversario natalicio, publico-lhe o retrato e a biographia nas secções elegantes dos jornaes. Ainda mais, com arte e pericia, tenho conseguido algumas vezes, em folhas amigas, commentarios politicos sobre a sua figura. De um ligeiro, mas substancioso discurso que elle pronunciou sobre o fallecimento de um collega e de tres ou quatro apartes, com que nestes dez annos ultimos tem honrado o recinto da Camara, consegui a publicação integral no *Jornal do Commercio*, e, mesmo, alguns elogios merecidos na *Justiça*. O anno passado o meu amigo vivia diariamente no extraordinario brilho e no incomparavel exito da secção de intrigas politicas do *Jornal da Republica*. Todos os quatro annos, por esta época, encontro meios de insinuar o nome do meu amigo nos palpites ministeriaes da imprensa, porque o dr. Meira tem a fraqueza ou a nobreza de querer ser ministro. Este trabalho não tem dado infelizmente os resultados esperados. Resta-nos agora a esperança no sr. Rodrigues Alves. O dr. Meira é um velho admirador do venerando chefe paulista. Nunca em sua longa carreira publica deixou de render a São Paulo e aos seus pró-homens as homenagens de um culto sincero. Não perdeu jámais embarque ou desembarque do dr. Oscar Rodrigues Alves e na Camara cultivou sempre, leal e carinhosamente, a amizade do dr. Rodrigues Alves Filho, mesmo nos tempos heroicos do hermismo, quando a approximação com a gente paulista poderia tornar-se um perigo para um homem tão prudente e medido como o dr. Meira. Ha mesmo entre o dr. Meira e o conselheiro Rodrigues Alves certas coincidencias notaveis, que elle gosta de recordar com orgulho: são ambos Franciscos de Paula, ambos viuvos e paes de tres filhos varões.

A campanha este anno tem sido intensa. O dr. Meira já foi duas vezes a Guaratinguetá, e os jornaes amigos não o têm esquecido. Ha dias, o *Jornal da Republica* affirmava, com aquella certeza de informações tão sua e que o leva a falar sempre na terceira pessoa, que o dr. Meira seria o nosso futuro ministro da Agricultura, e o illustre director da *Justiça*, que o conhece da *Federação Espirita* e tem em justa conta o seu alto merito, foi mais longe, quasi á ameaça ao futuro presidente, quando escreveu textualmente na *Nota* que o sr. Rodrigues Alves "precisa inspirar-se nos principios finaes do bem e do altruismo e elevar á synagoga do Ministerio da Agricultura homens como o dr. Meira, capazes de se interessarem pela evolução da patria e da pecuaria".

De feito. O dr. Meira tem incontestados direitos a esta ambicionada pasta de ministro. Não lhe faltam virtudes para o espinhoso officio: boas intenções, profundo respeito pela ordem estabelecida e pelas posições sociaes, diversos amigos a collocar e o conhecimento pratico das questões de pecuaria. Hoje, dia do seu anniversario, aproveito o feliz ensejo de me ser franqueada a 1ª columna do *Correio*, para tiral-o da banalidade da *vida social* e fazer-lhe a propaganda em plena luz. Quizera lembrar em rapidas palavras aos senhores do paiz a carreira e os serviços do dr. Meira. Se as minhas palavras não conseguirem éco, podem ficar ao menos, como exemplo e estimulo para os moços que iniciam a vida publica e anceiam por collocar a sua intelligencia ao serviço da patria. Trata-se de uma vida digna, tranquilla e medida: della poderia dizer, como da vida do grande Jacintho, o desembargador Nunes Velho, num verso de "bôa lição": "sabei, senhora, que esta vida é um rio..." Rio de planicie, quasi sem accidentes e cachoeiras. Os meus jovens patricios podem mirar-se confiadamente em suas aguas claras.

O dr. Meira é nortista e bacharel em direito. Mal formado no Recife e não encontrando nos limites da sua provincia natal ambiente propicio ao pleno florescimento do seu genio, emigrou para o sul. Veiu nas primeiras levas de bachareis nortistas, que, ao tempo da decadencia economica da lavoura da canna, nos ultimos annos do Imperio, invadiram as provincias do Meio-Dia. Filho de um compadre e longinquo parente do conselheiro João Alfredo, não foi difficil ao dr. Meira arranjar uma promotoria publica, em *S. Sebastião do Rio Verde*, se não me falha a memoria. De direito como das humanidades, que andara a estudar nos lyceus provinciaes, não entendia nada. Na politica estava naturalmente indicado o seu destino. De resto, esta o attraia. Filiou-se immediatamente ao partido conservador. Escravocrata convencido, o ardor dos verdes annos levou-o a alguns excessos perdoaveis: vaias e assuadas contra propagandistas da Abolição, violencias policiaes contra adversarios politicos. A 14 de maio, reconheceu o seu erro. Não tinha escravos a perder; porque defender uma instituição aviltante? A 16 de novembro, abriu tambem os olhos sobre a illusão monarchica. Reconheceu claramente o absurdo da monarchia num livre paiz da livre America. Abraçou com enthusiasmo o novo regimen. Ha ahi na tranquillidade da vida do dr. Meira um periodo ephemero de violencias. Foi florianista e jacobino exaltado, applaudiu os assassinatos do sul, usou gravatas vermelhas, berrou em *meetings* hosannahs ao Marechal de Ferro, espantou, um momento, S. Sebastião. Tudo isto passou. Com a ascensão de Prudente de Moraes, voltou aos seus ideaes honestos de governo civil. Já era deputado federal e o governo não encontraria nas 21 brigadas mais fiel soldado. Apoiou a politica financeira de Campos Salles, esteve lealmente com Rodrigues Alves e Affonso Penna. Viu naturalmente no marechal Hermes o redemptor do paiz; applaudiu-o com enthusiasmo. Mais tarde, como tantos outros, bateu contrictamente no peito. O dr. Wenceslão não conta na Camara maior apologista.

A vida parlamentar do dr. Meira é um modelo. Ninguem cumpre mais honestamente os seus deveres. Em maio installa-se em uma pensão modesta da rua do Riachuelo e só volta a S. Sebastião no dia de Anno Bom. E' o primeiro deputado a chegar á Camara e o ultimo a sair; ouve todos os discursos e vota religiosamente com o *leader* da maioria. Não comprehende opposicionistas. A inquietação do sr. Mauricio de Lacerda parece-lhe um verdadeiro caso de loucura. Pertence á commissão de Agricultura. E' ahi, nos trabalhos fecundos das commissões, que os biographos e historiadores futuros, para os quaes tambem escrevo este depoimento pessoal, poderão encontrar a medida do dr. Meira. Não lhe procurem o nome nos Annaes. Como o venerando Pacheco, não se desperdiça em palavras vãs. Elle age, o que vale infinitamente mais.

Poderia estudar aqui algumas idéas do dr. Meira, mas receio que o espaço me falte. Preliminarmente, o dr. Meira está convencido que só existe um problema no Brasil — o problema agricola, ou, mais especialmente, o problema pecuario. Tudo mais — questões moraes, politicas, financeiras, economicas, de ensino publico, de educação civica — não passa de idéas de literato. Lembro-me do desprezo com que o meu nobre amigo fulminou uma vez o dr. Miguel Calmon, porque este cavalheiro, então deputado, agitara na Camara a questão do ensino publico. Como um ex-ministro e um homem reconhecidamente grave e rico, perdera o seu tempo com semelhante questão? E' o mesmo desprezo que, no fundo, lhe merecem as idéas do sr. Cincinato Braga, as preoccupações de economistas dos srs. Carlos Peixoto e Antonio Carlos, o constitucionalismo doutrinario dos srs. Mello Franco e Arnolpho de Azevedo.

Nós estamos, ao seu ver, no melhor dos mundos e o sol não alumia na terra paiz mais bem organizado do que o Brasil. As coisas vão por si naturalmente. O nosso grande mal vem da mania das imitações e dos livros. Queremos adaptar ao Brasil o que lemos nos tratados estrangeiros. Fiquemos com os nossos habitos e as nossas tradições e não queiramos ser mais sabios do que os nossos avós. O que nos falta apenas é um ministro da Agricultura que promova o desenvolvimento da pecuaria. As idéas do dr. Meira sobre este assumpto são diaphanas. S. ex. é criador de gado e verificou experimentalmente as vantagens do zebú. O governo deveria adquirir nas Indias alguns milhares de reproductores e distribuil-os gratuitamente aos fazendeiros. Dentro em breve poderiamos fornecer carne a toda a Europa e ser o paiz mais rico do mundo. Sobre a guerra, o dr. Meira tem tambem as suas opiniões definidas. Como todo bom patriota, foi sempre um alliadophilo vermelho. Se não fossem certas conveniencias partidarias e o receio de comprometter a politica do dr. Wenceslão, teria proposto medidas radicaes contra os *boches*. Colleciona cuidadosamente todos os artigos do tenente Nogi e do sr. Reis Carvalho. Houve na Camara um malicioso que quiz explicar o enthusiasmo do dr. Meira, ordinariamente frio e calmo, pelas ardentes sympathias que lhe inspira certa mademoiselle Violete, flor e graça do *boulevard*. Infamia, porque o dr. Meira é um homem sério e casto e muito bom patriota para não confundir os interesses do paiz com as ancias do seu coração de sexagenario.

Eis ahi em alguns traços geraes, a carreira e os serviços do dr. Meira. Ha algum homem sensato que possa sorrir das suas ambições? Ao terminar fique, mais uma vez, a insinuação ao sr. Rodrigues Alves. Como dizia na Escola de Direito o meu eminente mestre, dr. Pinto da Rocha, em suas mãos está a escolha do dilemma fatal: o Capitolio ou a Rocha Tarpeia...

JOSE' MARIA BELLO

TRAMOIAS PUNIVEIS

A junta apuradora de Alagoas não se limitou, como se disse a principio, a dissolver-se, para deixar os eleitos sem diploma. Foi além. Apurou as eleições dos municipios em que os candidatos seus correligionarios obtiveram maioria de votos, deixou de apurar dez que asseguravam maioria aos seus adversarios, fez a conta como lhe convinha, e expediu diplomas aos derrotados. Egual procedimento teve a do Piauhy, sem comtudo ir tão longe quanto a de Maceió. Contentou-se em arranjar diploma para um dos seus amigos, mas desprezando tambem a votação de muitos municipios, toda a zona sul do Estado, em que, pelas suas relações, obteve mais votos, os precisos para o elegerem, um dos candidatos da parcialidade contraria. Calcularam os opposicionistas do Piauhy que era muito eleger a junta todos os quatro deputados do Estado, e mais facil que um se salvasse, obtido no reconhecimento um accordo como os que tristemente celebrizaram a ultima verificação de poderes. Mas o cynismo de uma das juntas vale o da outra. E accrescentariamos a estupidez, porque o plano é insubsistente por si mesmo, se não fosse crença geral no Brasil de que em eleição tudo é possivel, por absurdo que pareça e immoral que realmente seja. Se não dominasse tal crença, era realmente estupido um plano que logo se desmancha, pois são fornecidos boletins pelas mesas, immediatamente concluida a eleição, e publicados os resultados na imprensa, no Estado e aqui — os recebidos pelo presidente da Republica estão todos no "Diario Official" — o que prova a existencia das eleições surripiadas, que, além disso, por constarem dos livros revestidos de formalidades prescriptas pela lei para lhes afiançar a authenticidade, têm que ser apuradas pelo poder verificador, a menos que Senado e Camara não se queiram nivelar com aquellas juntas, e até excedel-as em desfaçatez.

Contam os maltistas de Alagoas, autores da fraude, com a protecção, que alardeiam, da politica paulista. Se são evidentes as sympathias dessa politica pelos sobreviventes da oligarchia que dominou naquelle Estado, deixando de si memoria que não recommenda a tentativa de resuscital-a, não podem ir até o ponto de influir para que a politica de S. Paulo se afunde e se chafurde na solidariedade com aquella tranquibernia, verdadeira appropriação do alheio. A politica de S. Paulo está no seu direito de amparar e proteger as correntes partidarias que se lhe afigurarem mais amigas e, portanto, mais dedicadas e mais convenientes á sua preponderancia na direcção da Republica. Mas este seu direito acaba onde se encontra e collide com o direito de cada Estado de fazer tambem a sua politica, conforme as suas proprias conveniencias, e, sobretudo, com o direito de eleger seus representantes e de ser amparado no exercicio desse direito pela lei reguladora da eleição e destinada a garantir-lhe a liberdade e a sinceridade. Não é admissivel que a politica de S. Paulo, com a responsabilidade que neste momento carrega dos destinos da Republica, compromettidos sem duvida na experiencia da nova lei eleitoral, queira sanccionar roubos de diplomas, e assegurar aos roubadores o proveito do crime. Não. A politica paulista não só lhes negará o apoio que pretendem, mas formará com aquelles que vão promover a punição dos que attentaram contra a lei regeneradora, e deram os primeiros passos para desmoralizal-a. Demais, a politica de S. Paulo attenderá a que o partido em maioria em Alagoas não quiz abusar da sua força. Só pleiteou, numa deputação de seis logares, quatro, deixando dois para a minoria. Contente-se com elles a minoria, e não queira forçar as portas do Senado e da Camara, prevalecendo-se da prevaricação de desgraçados juizes, que se aviltaram servindo-lhe de instrumento, com o que alcançaram a triste gloria de primeiros fraudadores da lei auspiciosamente recebida pela nação como a inauguração de nova era na vida politica da Republica.

Já dissemos que o mallogro da nova lei, pelo exito das trampolinices e impunidade dos trampolineiros, será o desengano completo para a nação de que possa ainda esperar, sob o regimen republicano, a moralidade eleitoral. A Republica se atolará no descredito, e seus actuaes dirigentes serão os responsaveis por essa vergonha ultrajante não só para elles, como para o Brasil. A historia, que imparcialmente só se escreve em tempos longinquos, marcará indelevelmente, de modo deshonrador da sua memoria, os fautores dessa desmoralização, que attestará aos vindouros a nossa consumpção moral, a atrophia de nossas energias civicas, a nossa incapacidade para nos governarmos a nós mesmos. Fraudes, corrupções eleitoraes, existem em todos os paizes, mas sem constituir systema, como se dava entre nós. As fraudes não logram produzir os effeitos que têm em vista os fraudadores e estes são punidos. Como a fraude, tambem o suborno provado não dá resultado. Os subornadores convencidos não entram nos parlamentos, e ficam-lhes as portas trancadas por muitos annos, além de soffrerem as durezas da cadeia. Os subornados fazem-lhes companhia. Esses exemplos deve o Congresso seguir no proximo reconhecimento; do contrario, começa a legislatura a desacreditar-se, perdendo autoridade, prestigio, e, conseguintemente, o respeito da nação. O governo, no centro, mostra-se empenhado na perseguição da fraude nos alistamentos, promovendo processos e a punição dos criminosos. E' de louvar a attitude assumida pelo sr. Wenceslão Braz. Não basta, entretanto. O presidente da Republica, e neste proposito honesto e patriotico não lhe faltará o apoio da opinião, póde e deve exigir dos demais homens politicos e dirigentes do Congresso que amparem a lei no reconhecimento, procedendo com implacavel severidade contra seus aggressores, contra os que iniciaram a sua desmoralização. Acreditamos que lhe não faltará tambem o apoio da situação nascente. Assim terá o sr. Wenceslão Braz confirmado o renome de Saraiva da Republica, com que já o saudaram.

Gil VIDAL

Topicos & Noticias

Ainda hontem o tempo manteve-se firme, tendo a temperatura variado de 22°,7 a 31°,1.

Communica-nos o Observatorio Nacional, em data de hontem:

"Tendo faltado todo o serviço meteorologico da Argentina, o Observatorio deixa de emittir as previsões usuaes. Comtudo, é pouco provavel, pelo menos, que a temperatura continue em ascensão."

HONTEM

Cambio

	90 d/v	A' vista
Sobre Londres	13 15/64	13 7/64
" Paris	$668	$677
" Italia	—	$449
" Portugal (escudos)	—	2$316
" Hespanha	—	$994
" Suissa	—	$906
" Nova York	—	3$863
" Buenos Aires (peso papel)	—	1$755
" Hollanda (florim)	—	—
Soberanos	—	21$400
Extremas:		
Bancario	13 3/16 a 13 9/32	
Casa matriz	13 3/16 a 13 1/4	

HOJE

Está de serviço na Repartição Central de Policia o 1º delegado auxiliar.

Na 1ª pagadoria do Thesouro Nacional pagam-se as seguintes folhas: Povoamento do Sólo, Directoria Geral de Estatistica, 1ª, 2ª e 3ª partes; Bibliotheca Nacional, Escola de Bellas Artes, Instituto Benjamin Constant, Secretaria de Policia, Directoria de Meteorologia e Astronomia, Serviço Geologico e Mineralogico, Directoria de Agricultura Pratica, Serviço de Protecção aos Indios, Escola Superior de Agricultura, Hospedaria da ilha das Flores, Directoria de Industria Pastoril e Serviço de Informações e Divulgação.

Paga-se na Prefeitura a folha de vencimentos referentes ao mez findo dos jubilados.

A carne

Para a carne bovina posta em consumo hoje, nesta capital, foram affixados hontem, no Entreposto de São Diogo, os preços de $900 a $940, sendo cobrado ao publico de 1$100 a 1$140.

Porco, de 1$200 a 1$250; carneiro, a 2$; vitellas, de 1$ a 1$100.

A viagem do presidente da Republica a São Paulo vem dando margem aos mais desencontrados commentarios sobre os fins que tem em vista.

Aos jornaes têm chegado informações, segundo as quaes o sr. Wenceslão Braz pretende apenas cumprimentar o futuro presidente da Republica pelo facto da sua eleição, e, isso, depois de visitar a fabrica de polvora do Piquete, onde verificará os grandes melhoramentos ali introduzidos pela actual administração do Exercito.

Outras informações alludem vagamente a uma molestia do sr. Rodrigues Alves, e, nesse caso, a visita do sr. Wenceslão Braz perderia o caracter social de mera cortezia.

Correram ainda noticias dando como certo que o presidente da Republica iria a São Paulo, afim de combinar com o sr. Rodrigues Alves certas providencias administrativas de caracter internacional, que serviriam melhor aos interesses do Brasil se, postas em pratica desde já, tivessem garantida a sua continuidade no futuro quadriennio. Mas a que se evidencia mais certa de todas as versões correntes a respeito é a de que o sr. Wenceslão Braz vae á Paulicéa com o intuito, por assim dizer exclusivo, de combinar com o sr. Rodrigues Alves a solução de certos negocios relacionados com o problema do café.

E' pelo menos isso o que se tem como verdadeiro nos circulos politicos mais autorizados.

O presidente da Republica receberá depois de amanhã, em Petropolis, a commissão especial da Sociedade Nacional de Agricultura, incumbida do estudo do problema da valorisação da borracha, da qual é relator o dr. Bertino de Miranda.

Acêrca das noticias publicadas sobre o facto de ter sido sorteado para servir no Exercito norte-americano o commandante Durão Coelho, actualmente em Nova York, em missão official do governo brasileiro, estamos informados de que o ministro das Relações Exteriores, até agora não recebeu communicação official sobre o caso, tendo, no entanto, telegraphado ao nosso embaixador em Washington, pedindo informações e ao mesmo tempo fazendo ver que o sr. Durão Coelho está ali, a serviço do governo do Brasil, na agencia do Lloyd Brasileiro.

O presidente da Republica deu hontem, em Petropolis, pela manhã, um passeio a cavallo, acompanhado do commandante Jorge Dodsworth Martins, seu ajudante de ordens.

O sr. Carvalho Azevedo, director geral da Agencia Americana, obteve uma entrevista do presidente Irigoyen. O chefe da nação argentina é homem pouco dado ás entrevistas.

Das palavras bem pesadas e medidas que confiou ao director da Agencia Americana se evidencia que um fim da sua politica na grande Republica platina é effectivar os ideaes do seu partido, amadurecidos durante muitos annos em que forcejou por se elevar ao poder.

No tocante ás relações do seu paiz com o Brasil, o presidente Irigoyen deixa perceber que empregará todos os seus esforços na incentivação do intercambio commercial, como um dos meios mais proprios para que das nossas combinações de alcance mercantil advenha cada vez mais um maior e mais franco entendimento politico.

De facto, não ha nenhuma razão determinativa de que o intercambio commercial brasileiro-argentino não concorra para um mais forte estreitamento da nossa cordialidade. Até agora, os nossos interesses commerciaes não collidem. Pelo contrario, completam-se, fornecendo-se os nossos vizinhos do que produzimos e possuimos, e vice-versa.

O sr. Irigoyen alludiu á industria brasileira, que vae ganhando terreno no seu paiz, e que póde bem ser um dos maiores valores daquelle intercambio. Observa-se, assim, que a sua visão de chefe de Estado, esclarecido e profundamente inteirado das necessidades do paiz, cuja direcção o voto livre e consciente dos seus patricios lhe entregou, cogita de tudo quanto diz respeito ao futuro da sua terra, submettida a um regimen de moralidade administrativa, que é uma das mais caracteristicas expressões do seu governo.

O presidente Irigoyen não disse muita coisa ao sr. Carvalho Azevedo. Mas o que elle falou é o bastante para destacar a sua politica de cordialidade entre o Brasil e a Republica Argentina.

O ministro do Interior nomeou o sr. Oscar Alvim Horcades para inspeccionar a Escola de Pharmacia e Odontologia de Mococa.

Chapéos "GELOT" — ALMEIDA RABELLO — (C. 693)

Pela nossa Alfandega passam-se coisas extravagantissimas! Ahi vae uma dellas: ha muitos annos que o Brasil é importador de estanho em lingotes, para a formação da liga metallica, de chumbo e antimonio, para a fundição dos typos de imprensa, *clichês*, *stereotypias*, etc., e em verguinhas, para bombeiros, funileiros, etc. Esse estanho foi sempre despachado pela sua classificação propria, pagando 400 réis por kilo.

A firma commercial desta praça, M. E. Marvin, recebeu ha dias da Inglaterra 5.075 kilos de estanho em lingotes e mais certa quantidade do mesmo metal em verguinha. Este ultimo foi despachado e teve saida prompta, que lhe foi dada pelo conferente, dr. Angelo Veiga, que nenhuma difficuldade oppoz á applicação da taxa de 400 réis. Tratando-se, porém, dias depois, do despacho do mesmo metal, mas em lingotes, o conferente Mendonça de Carvalho levantou objecções declarando errada a classificação e pretendendo que o estanho em questão seja classificado como *mercadoria omissa*, sobre a qual recaia a taxa de 25 °|°, *ad valorem*!

O conferente Mendonça de Carvalho, a quem o *Correio da Manhã* repetidas vezes tem feito referencias demonstrando que se trata de um funccionario incapaz, moralmente, de exercer tal cargo, pretende fazer agora o seu negocio, coisa de alta monta, nestes tempos difficeis. Impugnada a classificação, lá vem a inevitavel multa no dobro dos direitos, entrando o esperto do conferente na *bolada* com grandioso e muito tentador quinhão.

No mercado ha absoluta escassez de estanho. Não o têm a Imprensa Nacional, nem as typographias particulares, porque ha cerca de oito mezes que, por causa da guerra, não tem havido importação desse metal. A Inglaterra acaba de conceder-nos um pouco de estanho, e eis que apparece uma das varias voracidades da Alfandega, disposta a gozar o grande prazer de sentir na algibeira o calor de alguns contos de réis, creando para isso embaraços afim de que o despacho daquelle metal não seja feito em harmonia com centenas de despachos anteriores, e com a letra expressa da lei.

Se o famoso conferente Mendonça de Carvalho conseguir ganho de causa, será preciso esperar alguns mezes antes que o Laboratorio de Analyses dê seu parecer sobre a classificação do metal, e no entretanto continuará o mercado desfalcado de um artigo de grande necessidade e cujo valor augmentará, fatalmente, em harmonia com o augmento das despesas que sobre elle incidam!

Não appellamos sómente para o inspector da Alfandega, mas tambem para o ministro da Fazenda, para que o assumpto seja resolvido com presteza e para que o incapaz conferente, que provocou estes commentarios, seja mandado para onde não faça damno!

LACOL TINTA ESMALTE Grande brilho e resistencia (C. 695)

O ministro da Fazenda deferiu o requerimento da directora do Collegio da Divina Providencia, pedindo isenção de imposto de industrias e profissões.

DENTES ARTIFICIAES — ESPECIALISTA. Dr. Sá Rego. A mais perfeita imitação dos naturaes. Rua do Carmo 71, canto da Ouvidor. (C. 1310)

De viajantes ultimamente chegados do sul do paiz ouvimos que o serviço de conservação dos portos de Paranaguá e Rio Grande está em completo abandono.

Resulta dessa anomalia que os canaes por onde se faz o accesso de ambos até o ancoradouro das bahias, que os constituem, mais dia, menos dia ficarão obstruidos, de modo a se tornar a navegação ali impossivel. Vapores de pequeno calado e reduzidissima tonelagem dão entrada raspando o lodo ou a areia que, pela paralysação da dragagem, se vae accummulando para fechar os canaes em breve.

E' quasi não vale a pena reclamarmos providencias, mesmo allegando e mostrando aos poderes publicos, que não os enxergam, os grandes interesses que se prendem aos alludidos portos, escoadouros e receptaculos indispensaveis de uma importantissima região productiva e commercial.

Não são essas coisas que merecem os cuidados do ministro da Viação.

Licôr das creanças O melhor LOMBRIGUEIRO. S. José 61. (C. 1988)

O ministro da Fazenda, respondendo a um officio do director da Estatistica Commercial, autorizou-o a mandar incinerar os cartões julgados desnecessarios, deixando de autorizar a incineração de facturas consulares e segundas vias de despacho, porque podem os mesmos servir para apurar fraudes e outras irregularidades.

Uma grandiosa e utilissima instituição

Dentre as varias associações que a colonia portugueza do Rio de Janeiro tem organizado, algumas das quaes se póde dizer que são verdadeiramente modelares, destaca-se o Lyceu Literario Portuguez, agora posto em fóco por ter recusado adherir a um banquete politico que está sendo organizado pelo visconde de Moraes.

Vamo-nos referir ao Lyceu, porque essa instituição, portugueza de origem e pelos seus fundadores, portugueza pelos seus associados, e portugueza tambem pelas suas directorias, tem prestado á sociedade brasileira tão assignalados serviços, que grave injustiça é o silencio estabelecido em torno della.

Vamos dar, em resumo, noticia do que tem sido e é esse organismo, que, tanto quanto qualquer dos outros de maior nomeada da colonia portugueza no Rio de Janeiro, tem honrado condignamente a memoria de quem o fundou, prestando ao mesmo tempo ao Brasil serviços que até hoje apenas têm constado dos relatorios annuaes.

Fundado em 1868, portanto ha meio seculo, que se completará em 10 de setembro proximo, o Lyceu Literario Portuguez tomou por divisa *Deus, Patria e Liberdade*, que foi durante largos seculos a mesma de todo o Portugal. Nos estatutos sociaes ficou determinado que os fins da instituição seriam: desenvolver a instrucção popular, ministrando a instrucção primaria e secundaria, *gratuitamente*, a individuos de todas as nacionalidades e condições, mantendo para isso as aulas necessarias e escolas profissionaes. Além disso, o Lyceu auxiliará a completa educação literaria e artistica dos alumnos pobres, cujas aptidões hajam plenamente demonstrado poder-se obter que elles sejam homens que honrem a sua patria e a associação, tornando-se distinctos nas artes, nas sciencias ou nas letras; mantem uma bibliotheca e distribue premios aos alumnos que os tiverem merecido.

Finalmente, o Lyceu creou e mantem um *curso livre de nautica*, denominado *D. Pedro II*, curso *que nunca poderá ser fechado provisoriamente ou extincto, emquanto existir a associação*.

O Portugal das navegações e dos assombrosos feitos maritimos que encheram as mais bellas paginas da historia da humanidade, tem na creação daquelle curso de nautica uma homenagem feliz dos portuguezes que vivem no Brasil, e o paiz que os hospeda recebeu egualmente demonstrações perduraveis de muito carinho, na escolha do nome do chefe da nação, então o imperador do Brasil, para patrono desse curso.

Quarenta pilotos brasileiros, que hoje trabalham activamente no mar, alguns delles como immediatos ou commandantes de navios, aprenderam *gratuitamente*, no Lyceu Literario Portuguez, o que sabem e ali se prepararam para na Escola Naval prestar os exames de pilotagem indispensaveis afim de poderem exercer a sua profissão.

Sobe a muitas dezenas de milhar o numero dos alumnos que têm passado pelos bancos daquella casa de instrucção, sendo brasileiros a grande maioria delles. Em 1914, por exemplo, num total de 945 matriculas, 603 foram de brasileiros; em 1915, 599 brasileiros se inscreveram entre os 970 matriculados, e em 1916, tendo sido inscriptos 1.022 alumnos, delles eram brasileiros 610.

Quatro grandes salões são destinados ao ensino de arithmetica e portuguez, a menores de 15 annos, tendo os alumnos de edade superior áquella, outras salas. Além de taes materias, o Lyceu lecciona francez, inglez, geographia, historia, mathematica, escripturação mercantil, desenho linear, de ornato e de figura, e nautica e apparelhos e manobras.

A disciplina é rigorosamente mantida, como se não observa mesmo nos estabelecimentos officiaes.

Pelo exposto fica evidenciado que no nosso meio, onde escasseam as obras de assistencia, nas suas varias modalidades, ás classes populares, o Lyceu Literario Portuguez é uma instituição verdadeiramente notavel, e que, não tendo modificado a sua estructura exclusivamente portugueza, pois que os socios que o mantêm são todos filhos de Portugal, presta, todavia, aos brasileiros o serviço que está assignalado nas suas estatisticas, e que lhe dá direito á melhor sympathia publica.

Tendo falado da instituição benemerita, é justo falar do homem que tem sido por assim dizer a alma della, pois para ella trabalha com singular persistencia ha boas dezenas de annos: referimo-nos ao commendador Faustino Figueiredo Sá e Gama, modesto ourives, que comprehendeu muito lucidamente a grande importancia social do Lyceu, e por tal fórma trabalhou por elle, que é de justiça dizer que a esse trabalho se deve a manutenção da utilissima sociedade.

O Lyceu foi fundado pelo conde de Alto Mearim e um grupo de seus compatriotas. Esteve durante annos estabelecido num vasto predio da rua da Saude, em local que hoje faz frente para a Avenida. Tinha então por patrimonio apenas essa propriedade e cerca de mil acções do Banco do Brasil. A crise desse banco, ha annos, fez reduzir enormemente o numero das acções. A existencia do Lyceu, com as suas rendas consideravelmente reduzidas, periclitou. Salvou a situação o commendador Sá e Gama, que era então procurador da sociedade, o qual procurou com tenacidade inacreditavel reduzir as despesas e augmentar quanto possivel as rendas. Foi um trabalho herculeo, desenvolvido durante muitos annos, sem um unico desfallecimento. A construcção da Avenida, valorizando a propriedade do Lyceu, salvou a situação. O Crédit Foncier propoz-se a comprar o predio, que tinha custado cerca de duzentos contos, e um dia o incansavel procurador recebeu dos directores Leo d'Affonseca e Manoel Gomes da Costa Pereira, uma carta que deveria ser assignada em conjunto, concedendo ao Crédit o direito de opção pelo prazo de sessenta dias para a compra do predio pela quantia de setecentos contos. O sr. Sá e Gama, como bom e habil administrador, viu um máo negocio na proposta dos seus companheiros e recusou-se a assignar a carta, que guardou. Resistiu a todos os argumentos e objecções que lhe apresentaram, inclusive á accusação de prejudicar o Lyceu com a sua recusa, e tres mezes depois o mesmo Crédit Foncier pagava por *mil e duzentos contos* o edificio que estivera condemnado a só render setecentos!

Desde essa hora, o Lyceu estava salvo e garantido o seu futuro! Foi comprado o antigo edificio popularmente conhecido pelo nome de Guarda Velha, onde ha annos funccionava uma fabrica de cerveja, na rua Senador Dantas, por trezentos contos; fez-se a apropriação ao fim a que ia ser destinado, e hoje, funccionando com amplos salões para aulas, a grande instituição portugueza tem o seu patrimonio elevado a 1.541 contos, contando-se 805 contos em apolices, 150 em acções de bancos, sendo o valor do actual edificio social computado em 455 contos.

Tal tem sido a obra meritoria do Lyceu Literario, graças á actividade e energia de um só homem, o modesto ourives Sá e Gama. Devem-lhe os brasileiros muita sympathia, pelo que essa instituição tem tido de utilidade social, pois muitos milhares de filhos do Brasil ali adquiriram a instrucção literaria e profissional que lhes tem permittido o ganho honrado do pão de cada dia.

Digamos agora: a bandeira que se hasteia na fachada daquelle edificio, ao lado da brasileira, é a antiga das cruzadas, branca e tendo no centro a Cruz de Christo, a mesma que percorreu todos os mares e tremulou em todo o mundo; aquella que Pedro Alvares Cabral trazia desfraldada ao chegar a Porto Seguro, e que por ser muito legitimamente e muito gloriosamente portugueza está superior a todas as paixões politicas que possam trazer dividida a grande colonia lusitana. De facto, nenhuma outra seria mais propria para uma associação cujo fim principal é educar homens para a vida laboriosa do mar.

MIGUEL BRAGA — Calista. Quitanda n. 79, sob., esq. Ouv. Tel. N. 643. (C. 1883)

O Hospital de S. Sebastião está destinado á mais justa celebridade...

Não ha muito, conhecida atriz brasileira apiedou-se de um argentino chamado Augusto Garrido, que sem vintem e minado por uma tuberculose em ultimo grão, lhe pedira auxilio. A actriz abrigou o pobre enfermo num quarto da casa de sua residencia. Assim o tempo se foi passando, emquanto a morte mais se approximava de Garrido, com o avanço da molestia.

Hontem, por se ter de mudar, a dona da casa viu-se obrigada a enviar o tuberculoso para o Hospital de S. Sebastião, onde elle chegou, á tarde, num automovel. Tal é o estado de Garrido que a Saude Publica não só mandou desinfectar o predio, onde elle esteve, com o maximo rigor, como ainda fez desinfectar, da mesma forma, o carro que o levou ali.

Pois bem. No Hospital, o aspecto da enfermaria impressionou mal o doente, que está para morrer a qualquer hora. Dahi elle dizer que não ficava, que se ia embora... Dito e feito, de inteiro accordo com a direcção do Hospital. Nos braços dos enfermeiros, e já sem a companhia das pessoas que o haviam transportado, Garrido foi atirado sozinho num automovel e mandado passear, serenamente. Foi entregar a alma a Deus, ninguem sabe onde, depois de espalhar os germens de sua cruel enfermidade.

E' de perguntar para que a Saude Publica se cansou no apparato daquellas desinfecções.

Ainda o outro dia o Hospital mandou um varioloso, com as pustulas abertas, ameaçar os moradores de Copacabana. Agora é um tuberculoso...

A Saude Publica permanecerá indifferente a esses abusos, com que o Hospital de S. Sebastião se faz celebre?

Palace — CIGARROS MISTURA — Caporal lavado — Turco, Borboleta — COMP. VEADO (C. 500)

Foi declarada sem effeito a nomeação de Francisco da Silva Lago para o cargo de escrivão da Mesa de Rendas de S. Borja, no Rio Grande do Sul, visto não ter prestado fiança no praso legal.

A Perfumaria Nunes é a casa que mais vantagens offerece, em qualidade e preços. Largo de S. Francisco de Paula 25. (C. 467)

Pingos & Respingos

Os "azes" francezes e inglezes têm ultimamente conseguido as mais bellas victorias.

Emquanto todos os paizes desenvolvem a sua aviação, a nossa continúa nos cueiros.

Precisamos insistir neste appello patriotico:

— Dêem "azes" ao Brasil!

*

O commandante do Corpo de Bombeiros foi autorizado a adoptar na escola do corpo o ensino do esperanto.

Mas para que querem os bombeiros saber esperanto, senhores?

Pois não basta aos bravos rapazes o conhecimento das linguas... de fogo?

*

No exercicio de tiro do dito da imprensa tomou parte um reporter que contava prosas de grande atirador.

Terminada a experiencia e examinados os alvos, verificou-se que o camarada tinha falhado todos os tiros.

Foi então que um collega lhe observou:

— Mas que vergonha para um reporter: nem um *furo*!

*

Da "Vida Carioca" do *Jornal da tarde*:

"*Enfermos* — Continúa guardando o leito D. F., etc.

Apezar de não ser de muita gravidade, é, entretanto, bastante melindroso o seu estado."

E' o caso de desejarmos que, em breve, apezar de lisongeiro o estado da enferma, tenha ella entrado em convalescença.

*

Do livro dos assignantes da Telephonica:

"Uma ligação mal pedida é uma carta mal sobrescriptada: nem sempre vae ao seu destino."

E a gente vive a sobrescriptar bem as cartas e a pedir correctamente as ligações, sem conseguir o tal destino!

Neste ponto o telephone e o correio são dignos um do outro...

*

Sobre o caso do escandalo do estudante nacionalista conversava-se numa roda:

— Mas por que consentiu a rapariga em ir a Ipanema?

— Ora, que não faz uma rapariga quando *elle aime*? E depois a moça esperava que a coisa terminasse na *egrejinha*...

— Ainda se o rapaz fosse louro...

— Que tinha isso?

— Poder-se-ia dizer: *elle aime le blond*...

A assistencia desmaiou: a outra tilintou e soccorreu as victimas.

Realiza-se, brevemente, em baixo da ponte do rio da Joanna um concerto de mosquitos em homenagem ao dr. Pedroso, por ter este tomado publicamente a defesa dos insectos.

Entre outros numeros será cantada a ária da Mosca.

Cyrano & C.

No mundo politico

O sr. Nilo Peçanha e o momento politico

Em Petropolis, hontem, o sr. Nilo Peçanha, ministro das Relações Exteriores, concedeu alguns minutos de attenção a um nosso companheiro, que o procurou.

O assumpto da palestra foi a noticia de uma viagem de s. ex. a São Paulo e da sua annunciada intervenção nos proximos reconhecimentos de poderes na Camara. O sr. Nilo asseguro-nos:

— E' inexacto que eu vá a São Paulo, como inexacto o meu desejo de influir na verificação de poderes do Congresso. Assumindo as responsabilidades da pasta que me designou a confiança do chefe da Nação, alheiei-me por completo de qualquer assumpto que não se ligasse aos interesses do ministerio a meu cargo. Nenhuma intervenção tenho tido em outras questões, desde que deixei o governo do Estado do Rio, e desta reserva absoluta pódem dar testemunho todos quantos me têm procurado para tratar de politica interna. Carece egualmente de fundamento o que se diz por ahi, vagamente, de qualquer gesto meu de desattencioso ou de hostil ao Estado de S. Paulo e nos seus illustres estadistas. Nada pretendo, e sabem os meus amigos que não desejo continuar no governo, como não desejo voltar á presidencia fluminense. São declarações que já fiz publicas. Insistir em dizer o contrario, é perder tempo.

*

Deputados bahianos em viagem

S. Salvador, 3. (A. A.) — Seguiram para ahi os novos deputados Affonso Castro Rabello e Pacheco Mendes.

*

Eleição estadoal na Bahia

S. Salvador, 3. (A. A.) — Começam a chegar do interior os resultados das eleições. Segundo esses mesmos resultados, sabe-se que está eleito deputado estadual o sr. Propicio da Fontoura.

*

As homenagens ao governador da Bahia

S. Salvador, 3. (A. A.) — Realizou-se hontem, á noite, a projectada manifestação ao governador do Estado, dr. Antonio Moniz. Formou-se uma passeata, que partiu da praça Quinze de Novembro, puxada por bandas de musica, á qual se foram juntando outros manifestantes. Em frente ao Pavilhão Bahiano Nacional estacionava grande massa popular, que, juntamente com os primeiros, se dirigiu para o palacio da Acclamação, sendo queimados muitos fogos cambiantes e foguetes durante o trajecto. Chegando ao palacio, orou o deputado Cosmes Farias, que foi muito applaudido, falando em seguida o dr. Israel Ribeiro, que offereceu uma "corbeille" ao homenageado. Este respondeu ás saudações que lhe eram feitas, pronunciando um ponderoso discurso, que arrancou vivos applausos da multidão. Falou ainda o pharmaceutico Eutychio Maia, que foi tambem muito applaudido.

Durante o dia, o governador recebeu muitas visitas e cumprimentos, figurando entre estes o arcebispo da Bahia e o commandante da região militar.

A *Revista Civica* distribuiu avulsos com o retrato do dr. Antonio Moniz.

*

O diploma do sr. Norival de Freitas será contestado

Na Avenida, sempre se sabe uma novidade politica. Em certa roda entendida, ouvimos hontem que o sr. Manoel Reis, candidato do partido situacionista do Estado do Rio a deputado federal, contestará o diploma do sr. Norival de Freitas, candidato avulso, sob o fundamento de nullidade nas eleições de Saquarema, onde o juiz municipal, amigo deste ultimo, exerceu forte pressão na accumulação de votos em favor do mesmo.

Affirmavam ainda que esta contestação é tanto mais certa quanto o sr. Manoel Reis não iria contestar nenhum dos seus companheiros de chapa, tambem diplomados.

*

Os escandalos da Junta Apuradora de Maceió

O dr. Clementino do Monte recebeu hontem, de Maceió, o seguinte telegramma, dali expedido antehontem:

"Não tendo a Junta Apuradora se reunido no dia 31, propositadamente, para não apurar os dez municipios que faltavam, onde os democratas tiveram maioria absoluta, fez entretanto, publicar hoje edital, datado de 1º de abril, declarando ter encerrado os trabalhos de apuração, lavrando acta geral e expedindo diplomas com os resultados parciaes apurados nas tres reuniões havidas.

O proprio *Diario do Povo*, orgão conservador, confessa, na edição de hoje, não ter havido reunião no dia 31, mas affirma que os trabalhos foram encerrados, a acta geral lavrada e expedidos os diplomas; confessando ainda que a Junta, por falta de tempo, não póde apurar as eleições dos dez alludidos municipios. Está provado que a acta geral foi lavrada clandestinamente. Toda a imprensa da capital, á excepção do *Diario do Povo*, commenta os escandalos da Junta. Embarcarei amanhã. — (a) *Costa Rego*."

*

A eleição dos srs. Moacyr e Cabeda

Vimos um telegramma dirigido a um politico riograndense, dizendo textualmente "ser tão formidavel a contestação offerecida pelos procuradores dos candidatos federalistas Pedro Moacyr e Rafael Cabeda, que o reconhecimento destes se torna absolutamente indiscutivel".

*

E o sr. Esperidião foi o diplomado...

Trata-se do sr. Espiridião Monteiro, candidato avulso a deputado federal por Sergipe.

Depois que se verificaram as eleições de 1º de março, o sr. Espiridião, sabendo aqui que estava com a votação reduzida, tocou-se para Aracajú. Amigo intimo do dr. Nobre de Lacerda, juiz federal, presidente da Junta Apuradora, o referido candidato foi de uma felicidade espantosa: conseguiu excluir o sr. Deodato Maia, que o governo local dava como eleito, e em seu logar apanhou hontem o diploma.

O sr. Deodato Maia não o contestará, achando que não vale a pena a um homem de sua edade e com a sua experiencia dessas coisas, espantar-se com as surpresas da politica...

*

Em torno do futuro reconhecimento

A Platéa, de S. Paulo, publicou a seguinte nota:

"Vimos hoje alludir a um dialogo que se diz surprehendido, entre os srs. Gonzaga Jayme e Alfredo Ellis. Segundo essa versão, o senador paulista teria perguntado ao sr. Altino Arantes qual a attitude que convinha manter, na verificação de poderes. Teria o sr. Altino Arantes respondido com firmeza:

— Respeite o direito, reconhecendo os que foram eleitos.

Voltou o sr. Alfredo Ellis ao assumpto, especializando o caso do sr. Leopoldo Bulhões, amigo do sr. Rodrigues Alves. Teria ainda replicado o presidente de S. Paulo:

— Se não está eleito, não deve ser reconhecido.

E' possivel que tal dialogo seja uma fantasia, como muitas. Fantastico ou real, porém, não padece duvida que o que transparece nas phrases, cuja autoria se attribue ao sr. Alfredo Ellis, deve traduzir perfeitamente o pensamento do governo de S. Paulo e dos parêdros paulistas.

Estado de responsabilidade nos destinos da Republica, allóbre dos mais illustres e intrepidos propagandistas, S. Paulo não póde sanccionar fraudes, sejam quaes forem os interessados. A moralidade politica de um paiz depende, quasi exclusivamente, da directriz que tomarem os politicos mais em condições de concorrer para o bom funccionamento dos apparelhos da instituição. Se fantasiaram o dialogo attribuido aos Alfredo Ellis e Gonzaga Jayme, fizeram justiça ás intenções e á boa fé dos paulistas.

Temos dito aqui, em repetidos commentarios desta secção, que S. Paulo ainda não fez o que devia fazer, o que tem obrigação de fazer, para que a verdade eleitoral seja um facto. Compete-lhe ser vanguardeiro nesse movimento de reconstrucção politica."

Ventre-Livre!

VENTRE-LIVRE é o unico Remedio que cura Prisão de Ventre dos Homens e das Mulheres, Estomago Sujo, a Vontade Exagerada de Beber Agua, Fastio, Ancias, Dores e Doenças do Estomago, do Figado e Intestinos!

Ventre-Livre é tambem o melhor Remedio para curar Indigestão, Vomitos e Dôr de Barriga das Creanças! (C. 698)

Por actos do ministro da Fazenda, foram hontem nomeados Othon Mendonça, 2º official aduaneiro da Alfandega de Corumbá, em Matto Grosso; Clodoveu Silva para identico logar na Mesa de Rendas de Porto Velho, no Amazonas, e Raul Travassos Barros, para exercer o cargo de collector federal de Monção, no Maranhão.

Sabe quem foi **RASPUTIN?** Vá ao Parisiense (C. 2018).

Brandão & Cia. CAMISEIROS SOB MEDIDA. — Ouvidor, 130 (C. 694)

O sr. Antonio Carlos, ministro da Fazenda, mandou remetter ao syndico da Camara Syndical dos Corretores de Fundos Publicos, para informar a respeito, o officio e documentos enviados pelo secretario da Fazenda e thesoureiro do Estado da Bahia, pedindo autorização para admissão á cotação official na Bolsa, de apolices emittidas por aquelle Estado.

BRANDÃO ALFAIATE. Av. Rio Branco, 102 (C. 1634)

O ministro da Fazenda, afim de poder resolver sobre o pedido de cessão do Campo de Demonstração de Lavras, em Minas, feito pelo governo mineiro e pela Camara Municipal de Lavras, solicitou do seu collega da pasta da Agricultura informar se o dito campo está nas condições do n. XXII, do artigo 97, da lei n. 3.454.

Jantar e almoçar bem — Restaurant Paris — R. Urug., 41. Bons vinhos!! (C. 2027)

PILULAS ROSADAS do DR. WILLIAMS

O Grande TONICO-FERRO, conhecido e usado durante um quarto de SECULO, em milhares de lares por TODO o MUNDO. (C. 582)

CARNES VERDES

Entreposto de S. Diogo — Vendidos hontem: 477 2/4 rezes; 98 porcos; 19 carneiros e 30 vitellos.

Os preços foram os seguintes: rezes, de $900 a $940; porcos, de 1$200 a 1$250; carneiros, a 2$000, e vitellos, de 1$000 a 1$100.

E' evidente que os moveis mais finos e elegantes só se encontram na casa LEANDRO MARTINS & C. OURIVES 39-41-43 OUVIDOR 93-95 (C. 1005)

Bom Café, Chocolate e Bombons—Só no Moinho de Ouro. (C. 1006)

Pelo ministro da Fazenda foi autorizado o delegado fiscal em Minas, a fazer cessão ao governo daquelle Estado, do Jardim Botanico de Ouro Preto, devendo para esse fim ser lavrada a competente escriptura, a qual será assignada pelo procurador fiscal daquella Delegacia, como representante da Fazenda Nacional.

Placas Esmaltadas as mais artisticas, para firmas, numeração, etc., na *Fundição Indigena*. (C. 1305)

"CIGARROS MISTURAS" Manufactura esmerada de LOPES SA' & C., são os melhores. Rua Santo Antonio, 5|9. (C. 1288)

O ministro da Fazenda, despachando o requerimento de Lage Irmãos, pedindo permissão para pagarem na collectoria de Nictheroy o laudemio correspondente aos terrenos de marinha da ilha Manoel João, declarou que os requerentes exhibam melhor prova do direito que allegam ao dominio util da ilha referida.

ALUETINA — O professor Abreu Fialho, que a emprega diariamente, attesta que é recurso preciosissimo no tratamento na syphilis ocular. (C. 1282)

QUEREIS 200 CONTOS? Só no CENTRO LOTERICO (C. 2031).

O ministro da Fazenda mandou abrir concorrencia para installação de um elevador na Guarda Moria da Alfandega desta capital.

VERDUN — A melhor enxada de puro aço. (C. 601)

As missas de hoje

Rezam-se as seguintes por alma de: Capitão Leopoldo Augusto Leal, ás 9 1|2 horas, no altar-mór da egreja de S. Francisco de Paula e ás 8 1|2 horas, na egreja de S. Sebastião.

Olivia Maria dos Santos, ás 9 horas, na egreja de N. S. da Salette, Catumby.

Ignacio Pereira de Sant'Anna, ás 9 horas, na egreja de Sant'Anna;

Isaura Werneck Machado [illegible], ás 9 1|2 horas, na egreja de São Francisco de Paula;

Alayde Moreira Serrano, ás 9 horas, na matriz de S. João Baptista da Lagôa;

José da Silva, ás [illegible] horas, na egreja de S. João Baptista da Lagôa;

Joaquim Pereira, na matriz do Curato de Santa Cruz;

Delphina da Conceição [illegible], ás 9 horas, no altar-mór da matriz do Engenho Novo;

Eduardo Mesquita, ás [illegible], Santuario do Immaculado Coração de Maria do Meyer (rua [illegible]);

Viuva Xisto Bahia, ás 9 1|2 horas, na egreja de S. Francisco de Paula.

ILEGIVEL·

FALLECEU, HONTEM, O DR. MONIZ FREIRE

O venerando politico espirito-santense que hontem falleceu, era uma figura de alto relevo cujo elogio o noticiarista, ao traçar o seu necrologio, pode fazer em boa e justa consciencia. Da sua longa existencia de homem publico, a respeito da qual muito se terá que escrever, com emulação nas refregas politicas em que ella transcorreu, não se sabe de facto algum que não tivesse affirmado o caracter severo, destacando o homem de principios que o extincto foi sempre, mesmo quando as paixões partidarias o empolgavam. Caso para se assignalar neste paiz, governou por duas vezes o Espirito Santo e nunca houve obliteração da justiça critica nos seus adversarios, pondo em duvida a sua honra. Do chefe de familia se dirá com o mesmo sentimento da verdade que viveu pelo coração, dentro de uma linha singular de austeridade, que representava um traço de sympathia irradiante.

O dr. José de Mello Carvalho Moniz Freire, descendente de uma illustre familia de tradições notabilissimas no Espirito Santo, filho legitimo do engenheiro Manoel Feliciano Moniz Freire e de d. Maria Emilia Moniz Freire, nasceu em Victoria. Muito moço, feito all o seu curso de humanidades com raro brilho, matriculou-se na Academia de Direito do Recife, de onde se transferiu para a de S. Paulo, no ultimo anno do curso, completado em 1881. No academico Moniz Freire já sobresaia a bella intelligencia, de que depois viriam os melhores fructos. A *Gazeta Academica*, que elle fundou e dirigiu, no Recife, e, a seguir, o *Liberal*, que esteve sob a sua direcção em S. Paulo, revelaram-n'o. Em 1881, quando se formou, o eleitorado espirito-santense elegeu-o deputado á assembléa provincial, onde as suas aptidões já evidenciadas, principalmente como financista, o fizeram *leader* do partido liberal e relator da commissão de Finanças. Guarda-se no Espirito-Santo memoria dos seus discursos e pareceres, os primeiros assignalados por uma eloquencia sem tropos, embora calorosa, sempre empolgante pelo poder de uma dialectica precisa, com a medida da proporção, e os segundos, mostrando o estudioso, o homem de gabinete que, mau grado o ambiente negativo da provincia, se comprazia de aprofundar as questões, de as esgotar e, invariavelmente, de as resolver. Muitos annos o dr. Moniz Freire esteve, desse modo, na assembléa provincial, emquanto que, de anno para anno, crescia o seu prestigio politico, preparando-lhe a ascensão ao posto de chefe, que teve por direito de conquista. Quando se inaugurou a Republica no Brasil, occupava elle a cadeira de deputado geral, como representante daquella então provincia. E novos triumphos engrandeciam a sua carreira. O Estado do Espirito-Santo fel-o seu presidente em 1892 e, sob essa gestão, viu as suas finanças prosperas, desfructou um periodo de absoluta honestidade administrativa, atravessou dias fecundos, de ordem material. Uma commissão official levou-o, depois, á Europa. Ali adquiriu o material necessario á construcção da Estrada de Ferro Sul Espirito-santense e encaminhou para a sua terra uma forte corrente de immigrantes europeus. De volta, foi eleito deputado federal e outra vez presidente daquelle Estado. Optando pela presidencia, renunciou a cadeira de deputado. Durante quatro annos, ainda, foi o administrador desvellado. Em seguida, conferiu-se-lhe o mandato de senador federal, o qual se renovou uma vez. Nesta phase, é de distinguir a sua attitude formando na campanha civilista ao lado de Ruy Barbosa. Depois que deixou a senatoria, o dr. Moniz Freire afastou-se da politica até que, na ultima questão presidencial do seu Estado, voltou á lide. Ha pouco, pleiteou uma cadeira no Senado Federal.

Escriptor brilhante, o extincto collaborou no *Correio da Manhã* com o pseudonymo de Kosciusko. Os seus artigos tinham fulgor e despertavam o mais largo interesse. Obrigaram forte interesse publico, egualmente, os seus trabalhos sobre a caixa de conversão e o voto secreto. Agora mesmo, escrevia uma obra, *Estudos financeiros*, assim dividida em capitulos: Historia financeira da Republica — O periodo republicano — Theoria do cambio nos paizes de papel-moeda — Padrão monetario — Circulação, emissão, Caixa de conversão — Situação economica — A politica necessaria.

A recente luta politica em que se empenhou, disputando a senatoria, aggravou o seu estado de saude que, desde algum tempo, não era lisongeiro. De Victoria, quando a sua enfermidade inspirou os maiores cuidados, se transportou para esta cidade, onde falleceu hontem, cercado de sua desolada familia e de muitos amigos, em sua residencia, na rua Laranjeiras.

Morreu com o dr. Moniz Freire um nobre cidadão da Republica e um homem de bem em toda a extensão do vocabulo.

Casado com d. Calatina de Azevedo Moniz Freire, o extincto deixou os seguintes filhos: dr. Manoel Moniz Freire, commissario de hygiene municipal; d. Izilda Moniz Monjardim, casada com o dr. Argeu Monjardim, advogado da Victoria; d. Uma Moniz Solano, casada com o dr. Aristides Solano, delegado do 12º districto; dr. Rodrigo Moniz Freire, advogado da Light; srs. Attila, Genserico e Alarico, academicos de engenharia, e mlles. Dora e Olga.

O sr. Bernardino Monteiro, presidente do Espirito-Santo, telegraphou ao sr. Argeu Monjardim annunciando o desejo do governo daquelle Estado de se encarregar dos funeraes do dr. Moniz Freire.

A familia do morto não acceitou o offerecimento.

O enterro effectua-se hontem,

GRANDE ESCANDALO EM NICTHEROY

DIVERSAS PESSOAS CONCEITUADAS ENVOLVIDAS EM UM ESCABROSO CASO

A população da vizinha capital está fundamente impressionada com um formidavel escandalo que alli acaba de rebentar.

Nesse escabroso caso, a policia fluminense sente-se mal, sem poder agir como é do seu dever, porque, segundo affirmam, uma parte do chefe de policia nelle está envolvida.

E' de suppôr que essa affirmativa seja realmente um facto, porque do inquerito que corre, no mais completo segredo de justiça, na 1ª delegacia auxiliar, nada, absolutamente nada tem transpirado, e o chefe de policia, contra os seus habitos, tem se mantido distanciado na repartição central, mal humorado e até fazendo, em pessoa, a vigilancia dos corredores e portas que dão para a sala onde o respectivo delegado preside ao inquerito.

A attitude do sr. Macedo Torres, no caso actual, interessado como está, faz crer que realmente s. s. tenha parente, ou parentes, envolvidos no grande escandalo, que passamos a relatar.

Um funccionario da Alfandega desta capital, de nome Agenor Neves da Graça, raptou, da casa de seus paes, em Sambaetiba, districto de Itaborahy, a menor Maria Rosa de Figueiredo, filha do fazendeiro daquella localidade João Ignacio de Figueiredo.

Feito o rapto, com o auxilio de pessoas conceituadas em Nictheroy, foram o seductor, a menor e as pessoas que auxiliaram o rapto, para a residencia da cartomante mme. Ramos, residente á rua 15 de Novembro n. 229, na Casa da Onça, onde, ao que dizem, foi assentado o plano que ainda não é conhecido.

A cartomante já prestou depoimento, na policia, negando-se, entretanto, prestar quaesquer informações á reportagem.

O pae da menor chegou hontem a Nictheroy, tendo comparecido á delegacia auxiliar, onde foi ouvido.

Agenor Neves, o seductor, está detido, tendo o sr. Luiz de Menezes, 1º delegado auxiliar, que preside o inquerito, posto hontem em liberdade Antonio Ignacio, empregado da empreza de mudanças "A Vencedora", e Manoel Reis, fiscal de bondes da Cantareira, que foram apontados como auxiliares da aventura.

Até alta noite de hontem prosseguia o inquerito, tendo o delegado auxiliar ouvido já muitas pessoas interessadas no vergonhoso caso.

AGUA DE MELGAÇO

Do real efficacia nas molestias de rins, especialmente na diabetes. (C. 837)

mesmo, ás 5 horas da tarde, no cemiterio de S. João Baptista.

Dentre as pessoas que o assistiram, notamos as seguintes: Leopoldo Cunha e Cesar, Alexandre Calmon, Harryford Calmon, por si e por monsenhor Eurypedes Pedrinha, major J. Lavender-Wauderley, dr. Pedro Magalhães, dr. Campos da Paz, por si e por sua senhora; Maria Moniz Freire, Franca Miranda; familia desembargador Souza Pitanga, Antonio Edgar de Souza Pitanga, P. Salvador da Cunha, Raul de Moraes, Luiz S. Carneiro da Cunha, Gaspar Ucháo, Julio Salles, Armando Salles, José Maria de Moura Costa, Frederico Neiva de Figueiredo, Raul de Moraes, por si e por J. I. Moreira; Maria de Gouvêa Ribeiro, Conceição Moniz e senhora, pelo Commercio do Rio; Moniz Xavier, e senhora; Napoleão Moniz Freire, Alpheu da Fonseca Xavier, Heitor Vieira, Silvino de Faria e senhora, Antonio Ignacio, Ignacio de Camargo, Pinto e senhora, Orlando Ribeiro da Silva, A. Monarcha, Felomon Torres, Francisco de Castro, Flavio Neves e senhora, Amaro Lopes, Annibal Carvalho, Alfredo Teixeira de Carvalho, Adelino Nunes Ferreira, Justino Martins Meyrelles, José Orlando de Souza, dr. Tullio Cabral e senhora, Arnaldo de Magalhães, Graciano Espindola, dr. Graciano Neves, Sinval Faria, Gil Diniz Goulart, por si e pelo dr. Bernardino Monteiro; Manoel Bueno Garcia Vianna, Lottar Kastrup, Philemon Rabello Croz, Raul de Castro, Climaco Borges, de Souza, dr. Ohleras Maria, senador Souza Neves, Lyrio de Rocha, Celso da Silva, Pedro Pedral Barros de Souza e senhora, João Pedro Camilla, Demetrio Ribeiro, Carmen e Florencia Nunes Ribeiro, etc.

Sobre o caixão foram collocadas coroas com as seguintes dizeres: Cravos e rosas da viuva Teixeira Moreira; Ao adorado pae — Saudades de Solano e Ilma; Saudades da familia Castro Meneses; Saudades da familia Paulo de Frontin; Saudades de Antonio Dias e Alcebiades Palma, de Antonietta Miranda; Palma do dr. Silvino de Faria; Alfredo Barreto e familia — Saudades; Eurydice Vianna e familia — Ao dr. Moniz Freire; Palma de Argeu e Izilda; Saudades de Dalva e Raul; Saudades dos seus sobrinhos — Homenagem; Ao seu querido pae — Argeu e Izilda; Emilia Cunha e Nilda — Saudades. Ao querido padrinho — Ao dr. Hygue e Lambert, Gilberto Moniz; Saudades de Dalva e Raul; Ao seu Lemmas do dr.; Saudades de Dalva e Raul; Ao querido Moniz, saudades de Corinna e Florzina; Ao Eu do Es- Gil Moniz Dilzu.

Por occasião de ser baixado o corpo á sepultura, o desembargador Souza Pitanga, sinceramente emocionado, proferiu as seguintes palavras:

"Não é a emoção convencional com que se commemora o passamento dos homens illustres, que me traz a presta uma grande amigo extincto esta ultima homenagem.

Não me proponho tambem exaltar seus nobres attributos que o impõem ao respeito da posteridade; ... (quando) ... um tributo de homenagem da sua ... vida de sacrificio ... patria.

... [illegible] ...

Victoria, 3 — (A. A.) — Logo que foi conhecida nesta capital a noticia do fallecimento do senador Moniz Freire, o dr. Bernardino Monteiro, presidente do Estado, mandou suspender o expediente nas repartições publicas, sendo em todas hasteado em funeral o pavilhão nacional em signal de pezar. Em seguida s. ex. telegraphou a familia do extincto apresentando pezames e pedindo que lhe permittisse fazer os funeraes por conta do Estado. O presidente mandou depositar uma coroa no ataúde do extincto, fazendo-se representar nos funeraes.

Não são geralmente sentido o fallecimento do dr. Moniz Freire.

(C. 1285)

O CAMPEONATO SUL-AMERICANO DE FOOTBALL

A Prefeitura vae iniciar sem demora a construcção do "Stadium"

Cumprindo a promessa feita ao sr. Arnaldo Guinle, presidente da Confederação Brasileira de Desportos, o presidente da Republica teve, segunda-feira, uma conferencia com o prefeito desta cidade, a proposito da construcção do "stadium" provisorio, para a disputa do campeonato sul-americano de football, que o Brasil obrigou-se a promover em novembro do corrente anno.

Nessa conferencia ficou assentada a construcção do grande "stadium", no campo de S. Christovão, de conformidade com os desejos expressos pela Confederação, por intermedio de seu presidente.

O chefe da nação fez ver ao sr. Amaro Cavalcanti a urgencia em ser levantada a praça de sports, deliberando que se proceda ao inicio das obras sem demora.

Hontem, o governador do Districto, mandou um emissario ao presidente da Confederação, dando-lhe conta da grata decisão e convidando-o para uma reunião, hoje, ás 2 horas da tarde.

Parece que nesta reunião ficarão logo assentados os moldes a que obedecerá a edificação do "stadium" e todas as medidas e detalhes que lhe digam respeito.

Os sportsmen brasileiros devem, pois, achar-se dominados por intenso jubilo, na segurança, que ora têm, de que o importante prelio será levado a effeito, no Rio, em local condigno, cumprindo o football nacional a palavra empenhada no recente congresso da "Conferencia Sul Americana de Football".

Louvores sejam rendidos, por essa victoria, ao presidente da Republica, que soube comprehender as aspirações dos athletas patricios, ao prefeito, e ao presidente da Confederação Brasileira, infatigavel em todas as gestões para o desideratum.

English Opticians
(OPTICA INGLEZA)
THE DENTAL MANUFACTURING Cº. (BRAZIL) LTD.
11, Largo da Carioca — Rio de Janeiro. (C. 701)

ELEIÇÕES DE 1º DE MARÇO

OS TRABALHOS DA APURAÇÃO NOS ESTADOS

NO AMAZONAS

Manáos, 3 — (A. A.) — (Retardado) — Terminaram os trabalhos da Junta Apuradora com o seguinte resultado: para presidente da Republica, conselheiro Rodrigues Alves, 3.201; para vice-presidente, dr. Delfim Moreira, 3.206; para senador, Silverio, 2.809; para deputados: Agapito, 1.493; Monteiro, 1.672; Nogueira, 1.645; Ephigenio, 1.914; Dorval, 2.251; Carolino Corrêa, 388; Balbi, 414.

O coronel José Tapajós, representante do sr. Agapito, apresentou um protesto contra a validade da eleição de deputados no municipio da capital, que foi acceito pela mesa e transcripto na acta.

EM SERGIPE

Aracajú, 2 — (A. A.) — (Retardado) — A Junta expediu hoje diplomas de senador ao sr. Gonçalo Rollemberg e de deputados aos srs. João de Menezes, Manoel Nobre, Rodrigues Doria e Espiridião Monteiro.

Grandes Saldos de Balanço NA A' PAULICÉA
Travessa e Largo de S. Francisco de Paula n. 2
C. 2035

O ministro da Fazenda devolveu ao da Guerra, pedindo-lhe providenciar no sentido de ser feita a glosa do periodo anterior a janeiro de 1910, visto estar prescripta a divida correspondente ao mesmo, o processo referente á divida de exercicios findos na importancia de réis 8:996$129, de que se julga credor o tenente voluntario da patria, Elysiario Ferreira Prestes.

SALDOS de camisas dos melhores fabricantes, com grandes abatimentos, está liquidando a
Camisaria Especial
RUA DO OUVIDOR, 108
(C. 702)

COMMENDADOR FAUSTINO FIGUEIREDO SA' E GAMA

Publicamos noutro logar um artigo editorial sobre a grande e utilissima instituição que é o Lyceu Litterario Portuguez. O presidente dessa sociedade é o sr. Faustino Figueiredo Sá e Gama,

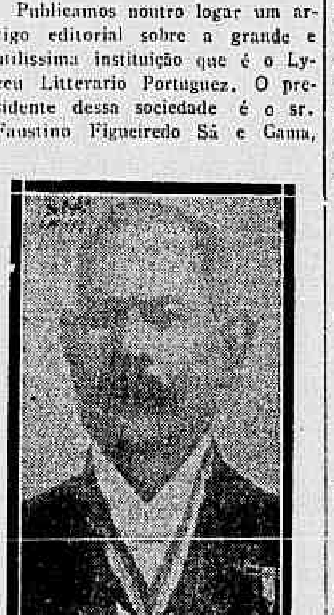

commendador de Christo, por Portugal, e galardoado com o grão de cavalleiro da Rosa, que lhe foi concedido pelo imperador d. Pedro II.

Vive ha muitos annos no Brasil, como negociante de ourivesaria, e é natural de Tondella, provincia da Beira Alta, Portugal.

No artigo que noutro logar publicamos são mencionados os altos serviços que o commendador Sá e Gama tem prestado ao Lyceu Litterario Portuguez.

ECOS DO ATTENTADO DA PRAIA DO RUSSELL

Tendo o chefe de policia solicitado do coronel Hostenephilo Moura e capitão Frederico Siqueira, que serviram como peritos no caso da explosão, na residencia do almirante Alexandrino, que arbitrassem a importancia que a policia lhes devia pagar pelo laudo apresentado, aquelles officiaes agradeceram, recusando acceitar remuneração pelo trabalho feito.

200 CONTOS
SABBADO
— **Casa Guimarães** —
RUA DO ROSARIO, 71
(canto do becco das Cancellas)
(C. 2026).

AS AUXILIARES DE ENSINO

Uma reunião das nomeadas por concurso em 1914

Communicam-nos:

"As auxiliares de ensino, nomeadas em virtude de concurso realizado em 1914, e que não foram contempladas nas ultimas nomeações assignadas pelo sr. prefeito municipal, para o fim de appellarem para o mesmo sr. prefeito de seu acto, em memorial collectivo em que provam ter mais merecimento do que muitas que foram incluidas naquellas nomeações, deliberaram reunir-se, ás 2 horas da tarde, do dia 5 do corrente, no saguão da Prefeitura, para o que convidam todas as suas collegas."

UZAE a tinta Sardinha, actualmente a melhor do nosso mercado. (C. 1003)

Temos presente um exemplar do Relatorio apresentado ao ministro da Justiça e Negocios Interiores pelo general de brigada Olympio Agobar de Oliveira, commandante da Brigada Policial.

Meninos e rapazes, Sortimento novo e variado de costumes para todas as edades Camisas, collarinhos, meias, chapéos, gravatas e mais artigos pelo menor preço. Figurinos Pictorial um 1$500.
(C. 2033) 172, Rua Ouvidor —— CASA RAUNIER

DINHEIRO sob joias e cautelas do Monte de Soccorro, condições especiaes — 45 e 47, rua Luiz de Camões. Casa Gonthier. Fundada em 1867. (C. 786)

O FORNECIMENTO DE AGUA A RICARDO DE ALBUQUERQUE

O ministro da Viação remetteu ao ministro da Guerra, cópia do officio e plantas da Repartição de Aguas e Obras Publicas, relativos á transferencia do terreno necessario á construcção do deposito, para fornecimento de agua á povoação de Ricardo de Albuquerque.

Dr. Martinho da Rocha, de Juiz de Fóra, receita o *Necatoricida* e *Isohemol*. (C. 1018)

NO SUPREMO TRIBUNAL

Homologação de uma sentença franceza

Ao Supremo Tribunal Federal foi hontem requerida a homologação da sentença proferida pelo Tribunal de Paris, que decretou o divorcio de mme. Clotilde da Silva Paranhos do Rio Branco, filha do barão do Rio Branco, contra seu marido Hemer Jean Paul Herbert, e que lhe deu o patrio poder sobre os filhos do casal.

Os exploradores da credulidade dos incautos

Uma senhora morre em consequencia da ingestão de uma droga

E' positivamente uma praga que precisa acabar essa dos curandeiros que andam por ahi espalhados a fazer mal a meio mundo. A zona suburbana tem sido precisamente o ponto preferido por essa especie damninha de exploradores da ingenuidade de meia duzia de pessoas, e os casos fataes continuam a apparecer.

D. Corina da Silva, residente no Campo dos Cardosos e que vinha soffrendo de um mal que lhe parecia incuravel e que de uns tempos para cá a reteve no leito, sentiu-se sem esperanças de se restabelecer, depois de haver consultado varios medicos, sem o menor resultado, chegando mesmo a mudar de ares, a conselho de um facultativo.

Como ainda assim não sentisse alteração para melhor, voltou ao logar onde morava e fez mais uma tentativa, consultando outro medico. E o tempo se ia passando e o mal parecia augmentar.

Passando-se mais algum tempo, d. Corina foi visitada por uma amiga e por essa amiga veiu a saber da existencia de um "milagroso" curandeiro, Alberto Fagundes, que tinha o seu consultorio a rua Borges da Costa n. 17, em Cascadura. A inditosa senhora, crente como a sua amiga nos "milagres" do Fagundes, fez comparecer o "santo homem" em sua casa e com elle tratou o preço da sua cura...

D. Corina tomou o primeiro remedio. Não serviu. Fagundes appellou para outro recurso, que declarou infallivel...

D. Corina ingeriu a droga, os effeitos da mesma não se fizeram esperar. A pobre senhora começou a soffrer horrivelmente e, dentro em pouco, os signaes de agonia começaram a apparecer. Peorando seu estado, um medico foi chamado a soccorrel-a, e assim foram-lhe ministrados remedios que não deram resultado, pois que a doente mais tarde veiu a fallecer.

O desenlace deu-se na madrugada de ante-hontem, e o medico, que prestou os ultimos soccorros a d. Corina, passou o attestado de obito, mediante o qual foi ella enterrada.

Tudo iria passar em branca nuvem, quando appareceu hontem pela manhã uma denuncia de que d. Corina morrera em consequencia da beberagem que lhe dera o curandeiro.

O dr. Gualberto Filho, delegado do 20º districto, abriu inquerito a respeito, mandando proceder a diligencias.

Foram ouvidas diversas pessoas, que affirmam tudo quanto está acima dito.

FERIDAS são quasi sempre devidas á *Syphilis* ou *Sangue impuro* e neste caso o Luetyl cura infallivelmente. (C. 1214)

O NOVO INSPECTOR DE TIRO DA 5ª REGIÃO

O capitão Jucá visita o Tiro de Imprensa

Ha tres dias mais ou menos, assumiu o cargo de inspector de Tiro da 5ª região militar, com séde nesta capital, o capitão João Freire Jucá, nomeado para esse cargo recentemente.

O capitão Jucá quiz começar as suas inspecções ás sociedades de tiro pelo Tiro de Imprensa, numero 525, e assim, foi assistir ás evoluções da companhia de guerra instruida pelo 1º tenente Leitão de Carvalho.

O Tiro de Imprensa fez um exercicio de marcha até á praia do Russell onde executou evoluções de combate, na presença do inspector.

Terminados os exercicios, o capitão Jucá manifestou a sua impressão excellente do aproveitamento alcançado pelos atiradores graças á capacidade do seu instructor, e á sua grande dedicação assim como á intelligencia de cada um dos associados do 525. Manifestou desejo de que todos proseguissem no mesmo esforço e fez elogiosas referencias ao 1º tenente Leitão de Carvalho, que as agradeceu dizendo que tudo quanto já havia conseguido era devido á assiduidade, boa vontade e intelligencia dos seus commandados.

ANTARCTICA, a melhor cerveja.
Telephone, **263 Central**
(C. 144)

EM D. CLARA

"Facão" virou bicho, feriu um policial e foi preso emfim

E' bem conhecido da policia o desordeiro Manoel Bulcão, vulgo "Facão" e que é bem o terror de D. Clara.

Hontem, "Facão", quiz juntar mais uma ao numero das suas notaveis façanhas, e assim, á tarde, foi ter á rua da Estação, naquelle suburbio, onde pintou a manta, enchendo de medo a toda a gente.

Passou, porém na occasião o policial n. 611, que, vendo tudo aquillo, se metteu a prender o desordeiro. Este, sacando de uma navalha, investiu contra o soldado, ferindo-o na mão esquerda.

Subjugado, emfim, a muito custo, "Facão" foi levado para o 23º districto e mettido no xadrez.

"Facão" já tem quatro entradas na Casa de Detenção.

O bispo de Natal será sagrado na Cathedral

Por S. E. o cardeal d. Joaquim Arcoverde foi marcado o proximo dia 14 do corrente para a ceremonia da sagração de d. Antonio dos Santos, nomeado chefe do bispado de Natal, capital do Estado do Rio Grande do Norte.

D. Antonio, que é um prelado despido de vaidades, manifestou o desejo de que a ceremonia de sua sagração corresse na maior simplicidade, sem prejudicar o que é indispensavel em taes solennidades.

A sagração de d. Antonio dos Santos, a que assistirá o bispo d. José Thomaz, de Aracajú, que está a chegar ao Rio, realizar-se-á na Archi-Cathedral Metropolitana, sendo um dos paranymphos o dr. Moacyr Ribeiro Leite, clinico em uma cidade do Rio Grande do Norte.

Logo depois de sua sagração, d. Antonio dos Santos seguirá para a cidade de S. Paulo. Ali, elle assistirá á ceremonia da sagração do novo bispo do Espirito Santo. De S. Paulo, o distincto prelado seguirá para Campinas e dali para outras cidades paulistas que pretende visitar.

"DINHEIRO" sobre penhores de joias e mercadorias. Condições especiaes.—Comp. Aurea — Avenida Passos 11, em frente ao Theatro S. Pedro. A. 16518

A superintendencia da Companhia de Industrias Textis de São Paulo

A directoria da Companhia de Industrias Textis, de S. Paulo, recebeu telegrammas dos respectivos governos, communicando estar officialmente autorisado a reassumir o cargo de director superintendente daquella empreza o sr. Alfredo Montenegro.

Será brevemente convocada uma assembléa extraordinaria da referida companhia, afim de ser reempossado aquelle estimado cavalheiro.

NICOLA ZAGARI & C.
GRANDES IMPORTADORES E EXPORTADORES EM GERAL — COMMISSARIOS E REPRESENTANTES — Recebem a consignação todos os generos de producção nacional — Agentes em todos os Estados do Brasil — Caixa Postal 703 — Telegr.: "ZAGARI".
Communicam que annexo á sua "SECÇÃO DE REPRESENTAÇÕES" possuem um pessoal habilitado para tratar de procurações que lhes sejam confiadas, de predios, titulos, etc.
(C. 787) — RUA DA ASSEMBLÉA, 67 — RIO DE JANEIRO.

UMA ENTREVISTA COM O PRESIDENTE DA REPUBLICA ARGENTINA

O QUE DISSE O SR. HIPPOLYTO IRIGOYEN AO DIRECTOR DA AGENCIA AMERICANA

Buenos Aires, 3 (A. A.) — Só hoje, depois de devidamente relida e autorizada pelo supremo magistrado da nação, podemos enviar a integra da entrevista que com o dr. Hippolito Irigoyen teve, dias depois de sua chegada aqui, o sr. Oscar de Carvalho Azevedo, director geral da Agencia Americana. Conhecidos os habitos do chefe do Estado Argentino — avesso a entrevistas e quaesquer declarações publicas — justifica-se a demora na confecção e approvação dessa "interview" que, por isso mesmo, adquire

O sr. Irigoyen, presidente da Argentina

maior somma de valor, uma vez que as palavras nella contidas foram pensadamente empregadas.

Recebido em audiencia especial, com apresentação pessoal do chanceller Pueyrredon, manifestou o director da *Agencia Americana* o desejo de ouvir o primeiro magistrado da nação sobre o momento, transmittindo suas palavras ao grande publico brasileiro. Teve elle nessa occasião opportunidade de ratificar a sua amistosa sympathia e cordialidade pelo Brasil e o fez exprimindo-se clara, sincera e lealmente.

O dr. Hippolito Irigoyen começou declarando ao sr. Carvalho Azevedo que, não obstante não ter o habito de conceder entrevistas, não tinha vacillado em fazer esta excepção, uma vez que se tratava de satisfazer o desejo de dar ao povo do paiz amigo, uma manifestação real e explicita sobre o seu modo de pensar e sobre os seus sentimentos para com o Brasil. Assim, era com vivo prazer que o attendia.

Discorreu durante uma hora o presidente da Nação Argentina sobre os variados assumptos que dizem respeito á situação interna e externa da Republica, revestindo suas palavras grande sinceridade. Essa é uma das impressões que produz o presidente, a par de notavel simplicidade que nada diminue da austeridade calma e serena com que fala; sente-se que está realizando um programma pelo qual lutou durante quasi trinta annos e que o realiza com a firmeza que dão as grandes convicções.

O dr. Hippolito Irigoyen declara que desenvolve para com o Brasil a mais sincera, a mais franca e a mais leal politica de amizade; sabe bem o presidente da Republica que, ao assumir o governo, não faltaram suggestões que pretendiam collocar entraves á efficacia de sua politica de maior approximação com a grande Republica irmã, mas a lealdade com que tem praticado todos os seus actos lhe tem permittido, em diversas occasiões, definir a sua orientação, destruindo sem esforço a intriga e a malevola intenção.

Falando da politica continental, declarou ser a vinculação commercial um meio que conduz á approximação dos povos, mas entendia que, na realização desse *desideratum*, lhe cabia seguir o programma que se havia traçado durante toda a sua vida: a consecução de um ideal antes das conquistas materiaes. Entende que a exportação de vinhos argentinos para o Brasil determinará um salutar intercambio e que a exposição de tecidos brasileiros em Buenos Aires permittirá que se verifique quão adeantada se encontra na grande Republica amiga uma de suas industrias e quanto ha progredido o Brasil.

Os paizes da America alcançaram já uma posição de respeito e de attenção. Desenvolveram-se passando pela metamorphose por que passaram todos os povos. Libertaram-se, soffreram, organizaram-se e, hoje, podem fundadamente aspirar a intervir nos assumptos geraes do mundo; por isso acaricia, desde algum tempo, a idéa da realização de um congresso; pois, a accepção — latino- exclue os Estados Unidos, como pretenderam sustentar, fundando-se no nome generico do Congresso; pois, a accepção — latino-americano — apenas provem de que tres quartas partes de seus participantes pertencem, por origens historicas, razões de lingua e de raça, á latina.

O dr. Hippolito Irigoyen nada sabe sobre o congresso de presidentes americanos de que falaram os jornaes, só tendo tido conhecimento do assumpto pela leitura destes.

O eminente homem publico encara o problema do americanismo debaixo do ponto de vista da mais completa solidariedade entre todos os paizes do continente, desenvolvendo uma politica de absoluta franqueza e de vinculação espiritual e mantendo cada qual os prin-

O sr. Carvalho Azevedo, director da "Agencia Americana"

cipios que são inherentes á soberania de cada nação.

O dr. Hippolito Irigoyen tem para o Brasil os mais francos elogios e não occulta o seu empenho em que o povo amigo saiba que a sua gestão á frente do governo argentino é garantia de um periodo sem nuvens e que, sob o amparo de suas respectivas forças, terá que desenvolver-se o trabalho honesto de ambos os paizes.

Ao retirar-se o sr. Carvalho Azevedo, depois da conversação simples e amiga, o dr. Hippolito Irigoyen repetiu que ficava á sua disposição, independente de protocollo, para qualquer esclarecimento ou para informações que desejasse. O sr. Carvalho Azevedo concluiu a entrevista vivamente impressionado pelo espirito democratico e clara visão das coisas que, durante a audiencia, revelou o presidente da Republica Argentina, bem como a convicção de que na pessoa do chefe da nação platina tem o Brasil um grande amigo.

Camisas, ceroulas, cuécas, lenços, meias, punhos e collarinhos, Chapéos de Castor, lebre e palha. Gravatas INGLEZAS e mais artigos para homens, pelo menor preço. Figurinos Pictorial um 1$500.
(C. 2034) 172, Rua Ouvidor —— CASA RAUNIER

Os que passam moeda falsa

Foram pilhados na Tijuca dois falsificadores de dinheiro

De dias a esta parte vinham apparecendo em mãos de empregados da fabrica Souza Cruz, na Tijuca, varias notas falsas de 10$000 sem que se podesse notar de onde vinham essas michas.

Ante-hontem, conforme já noticiámos, porém, uma dellas foi passada á

Francisco José Moreira e José Mulsa

menor Rosa, empregada daquella fabrica, e essa menor fisou bem de quem a havia recebido.

E indo queixar-se á policia do 17º districto, Rosa indicou como provaveis autores daquelle delicto os vagabundos Francisco José Moreira e José Mulsa, que foram logo presos e sujeitos a demorados interrogatorios.

Negaram muito, mas acabaram confessando os dois meliantes a sua qualidade de passadores de moeda falsa, motivo pelo qual o delegado do districto os mandou apresentar ao Corpo de Segurança a cujo xadrez elles foram recolhidos para averiguações.

Está provado que os queijos marca Borboleta, de Palmyra, são os melhores. (A. 19214)

O CALÇAMENTO DE UMA ESTRADA DE RODAGEM

Pelo sr. Di Piero José foi assignado hontem, na Directoria Geral de Obras e Viação da Prefeitura, o termo de contrato, para o calçamento a "macadam" da estrada de rodagem, entre Deodoro e Anchieta.

Noticias de Portugal

Os democraticos e as proximas eleições

Lisboa, 3 — (A. A.) — O sr. Magalhães Lima e todos os vultos democraticos são partidarios da completa abstenção do partido, nas eleições presidenciaes e legislativas, segundo declararam no inquerito aberto pelo jornal *A Opinião*.

Lisboa, 3 — (A. A.) — O conselho central do partido socialista reune-se no dia 5 do corrente, para resolver sobre a attitude do mesmo partido nas eleições legislativas.

Lisboa, 3 — (A. A.) — Causou admiração na imprensa desta capital a noticia vinda do Brasil a respeito da candidatura do sr. Magalhães Lima.

Lisboa, 3 — (A. H.) — Os chefes dos partidos democrata, evolucionista e unionista resolveram abster-se de votar nas proximas eleições para presidente da Republica, deputados e senadores, eleições que se realizarão a 28 do corrente mez.

Lisboa, 3 — (A. A.) — A "Capital" mandou um de seus redactores entrevistar o dr. Magalhães Lima, sobre a noticia dahi procedente, levantando a sua candidatura á presidencia da Republica.

O dr. Magalhães Lima declarou destituida de qualquer fundamento essa noticia, não sabendo mesmo a que attribuil-a.

Continuando disse que esperava que as proximas eleições fossem pouco concorridas, por motivo da abstenção dos partidos unionista, democratico e evolucionista.

34 Só compra barato e só se veste elegantemente quem tem a feliz lembrança de ir á — Guanabara — R. Carioca, 34 (C. 1002)

O sr. Antonio Carlos, ministro da Fazenda, em resposta a um officio do consul brasileiro em Cobigia, declarou-lhe que, de conformidade com o que já participou ao seu collega da pasta do Exterior, a permanencia da agencia aduaneira em Brasilia se justifica pela difficuldade que encontrou o encarregado da mesma de obter casa para a sua installação no local designado pelo decreto n. 11.096, tendo sido approvada essa resolução e ordenada a transferencia para Cobizia, sua séde effectiva, logo que cesse o referido impedimento.

O SENADO DE PERNAMBUCO

UM SENADOR CONVIDA OS COLLEGAS AO TRABALHO

O marechal Dantas Barreto recebeu hontem o seguinte telegramma de Recife:

"Hoje, por occasião da reunião do Senado, o dr. Davino Pontual, vice-presidente occupando a cadeira de presidente, fez o seguinte appello aos senadores governistas: —"Ainda não temos numero para as sessões, estando desde o mez passado aberto o Congresso.

Os senadores ausentes devem reflectir nas graves consequencias que decorrem do seu procedimento, negando numero para as sessões. Estão annullando assim o poder legislativo, faltando aos deveres mais elementares, entravando a marcha do Congresso e desequilibrando o mecanismo constitucional. Aggravam a falta da sessão passada, pois a sessão deste anno, será egualmente perdida. A lei do orçamento já de dois annos será prorogada para o novo exercicio.

O poder executivo continuará a legislar a seu talante, como fez no exercicio passado. Sabemos haver motivo politico para esta attitude. O partido chefiado pelo governador não se conforma com a situação em que se encontra no Senado. Estando em minoria não quer que os adversarios se representem na mesa. Infelizmente, pela Constituição do Estado, o presidente do Senado é substituto do governador.

A nossa deploravel educação politica inspirou o erro da suppressão do cargo de vice-governador, que era eleito pelo povo. Este motivo leva os senadores governistas a se ausentarem do Senado em manifesto prejuizo da collectividade. O Regimento do Senado dispõe terminantemente os deveres dos senadores. Essa attitude é de todo imprevista e passa dos limites dos expedientes parlamentares que o partido de um governo que se diz republicano procure obstruir dessa maneira.

Nesta cadeira, substituindo o venerando presidente, cuja ausencia, para a nossa grande satisfação de amigos, embora adversarios politicos, não é devida a motivo de saude, cumpro um dever regimental, concitando os senadores governistas ao comparecimento ás sessões. — *Fabio de Barros*."

A Joanninha
A graciosa mensageira da felicidade, "porte-bonheur" de 1918, encontra-se á venda em lindos anneis, alfinetes, broches, berloques, etc., etc., de ouro e prata de lei, em fino esmalte, ao preço de 5$, 12$, 15$, 20$ e 30$000, na Joalheria Aguiar, rua do Ouvidor, 143.
(C. 1999).

O summario de culpa do tenente Faceiro

Na 5ª pretoria criminal, proseguiu hontem, sob a presidencia do dr. Fructuoso de Aragão, o summario de culpa do processo a que responde o tenente Alarico de Andrade Faceiro.

Foram tomados os depoimentos dos srs. dr. Alexandre Moscoso, medico chamado a prestar soccorros á victima, e Manoel Carvalho, jardineiro da casa do marechal Caetano de Faria, que nada adeantaram sobre o facto.

Encerrado o summario, o dr. Evaristo de Moraes requereu o praso de tres dias para apresentar a defesa escripta do réo.

Centro Loterico
RUA SACHET, 4
HONTEM
N.794-20:000$000
Foi vendido nesta casa
Depois de amanhã
200:000$000
Habilitae-vos nesta feliz casa
C 2032

UMA RECLAMAÇÃO DAS AUXILIARES DE ENSINO

Uma commissão de auxiliares de ensino foi hontem ao gabinete do prefeito reclamar contra o facto de não terem sido aproveitadas nas ultimas nomeações.

Recebemos a seguinte communicação:

"As auxiliares de ensino, nomeadas em virtude de concurso realizado em 1914 e que não foram contempladas nas ultimas nomeações assignadas pelo sr. prefeito municipal, para o fim de appellarem para o mesmo sr. prefeito de seu acto, em memorial collectivo em que provam ter mais merecimento do que muitas que foram incluidas naquellas nomeações, deliberaram reunir-se ás 2 horas da tarde do dia 5 de abril corrente, no saguão do palacio da Prefeitura, para o que convidam todas as suas collegas."

Jornal das Moças
Leiam hoje. Alta Reportagem de todos os bailes de Alleluia e grandiosos concursos de actrizes de cinema e torcedoras de football.
(C. 2030).

Atropelado por um caminhão

O operario João Fernandes Pereira, de 35 annos e residente á rua D. Lucia n. 1, foi hontem, á noite, no caes do porto, atropelado pelo caminhão n. 148, recebendo ferimentos varios pelo corpo. A Assistencia medicou-o e fel-o recolher á Santa Casa.

Todas as Noivas chics e elegantes, compram seus enxovaes no PALACIO DAS NOIVAS, á rua Uruguayana 83 — Rio. Peçam catalogos. (C. 1028)

DOIS ATROPELAMENTOS

Um por bonde, outro por auto

O polaco Luiz Kraelt, de 48 annos, casado, morador á rua General Caldwell n. 86 foi atropelado por um electrico da linha do Bispo na Avenida Salvador de Sá, ficando com graves contusões pelo corpo.

Na mesma rua foi atropelado o menor de 12 annos Manoel, filho de José da Silva, e morador á rua Dr. Maia Lacerda 21, casa 8. Manoel foi victima do auto 565, guiado pelo motorista Miguel Gonçalves Pires, que foi preso.

A ambos os feridos a Assistencia prestou soccorros, recolhendo-os depois a suas residencias.

CASA ROCHA
Especialista em oculos e pince-nez, com officina de instrumentos de engenharia, 36, rua da Assembléa.
(C. 1029)

ESTA' NO RIO O SR. HORACIO DE CARVALHO

VASSOURAS, 3 — Partiu hoje para ahi, em companhia de sua familia, o dr. Horacio de Carvalho, candidato a deputado estadual nas proximas eleições. A gare estava repleta de familias e innumeros amigos no momento da partida. — *O Municipio*.

AS REVISÕES CRIMINAES NO SUPREMO TRIBUNAL

A sessão de hontem do Supremo Tribunal foi relativamente curta. Em vista de se não acharem muitos dos ministros nesta capital as turmas de revisores se achavam muito desfalcadas de modo que depois do café foi encerrada a sessão por não haver causas em dia.

O presidente fez julgar as causas criminaes que têm preferencia.

Assim as revisões-crimes avultaram.

A primeira que occupou a attenção dos juizes foi a requerida por Alexandre José Bomfim condemnado a 25 annos e meio pelo jury do Rio Grande por haver assassinado a sua amante.

Allegou o recorrente ao Supremo, que tendo sido impellido á pratica do crime pelo ciume de se vêr abandonado por sua amante, não havendo aggravante, porquanto esta se compensaria pelo attenuante do bom comportamento anterior, o Jury não deveria ter appplicado tal pena.

Relatados os autos pelo ministro Pires e Albuquerque, entendia s. ex. que a pena devia ser reduzida para o grão minimo, porquanto o ciume, que induziu o criminoso á pratica do crime, não era um motivo reprovado, militando em favor do criminoso a attenuante do bom comportamento. Os ministros Edmundo Lins e Guimarães Natal não acompanharam o relator de accordo com o ministro Muniz Barreto, procurador geral da Republica, reduzindo a condemnação ao grão medio.

O tribunal assim decidiu:

A segunda foi requerida por Benedicto Damião da Silva, condemnado pelo jury desta capital a 16 annos de prisão pelo crime de tentativa de morte contra um guarda civil que surgira na occasião em que assaltava uma casa na rua Conde de Bomfim.

O tribunal acompanhando o voto do relator, ministro Viveiros de Castro, negou provimento á revisão para confirmar a sentença.

A terceira foi a requerida por Manoel da Silva, condemnado pelo jury de Pelotas a 30 annos de prisão simples por ter assassinado a pauladas e a facadas um seu companheiro da xarqueada daquella cidade, no dia 28 de setembro de 1900, depois de ter se mettido numa "farra" com o fim de roubar a sua victima que tinha recebido o seu ordenado.

Relatados os autos pelo ministro Viveiros de Castro, foi negada.

A quarta requerida por Antonio Martins de Castro condemnado pelo jury de Ouro Preto, a 30 annos de prisão por ter com uma faca assassinado o seu proprio irmão.

Ficou o julgamento adiado por ter sido a sentença condemnatoria confirmada pelo ministro Edmundo Lins quando presidente do Tribunal da Relação de Minas, não havendo numero legal de juizes presentes.

VESTIR-SE BEM E' UMA DAS CONDIÇÕES DE SUCCESSO
Visitem a Alfaiataria
OLD ENGLAND
22, RUA URUGUAYANA, 22
Entre 7 de Setembro e Carioca
As mais recentes novidades em cheviots-diagonaes e casemiras das melhores marcas INGLEZAS.
— Preços baratissimos. —
(C. 1011)

Foi concedida licença de 30 dias, ao auxiliar de 1.ª classe da Directoria de Obras e Viação, Affonso Luiz Fernandes.

—:— Foi concedida aposentadoria ao auxiliar de escripta de 2.ª classe, da Superintencia do S. de Limpeza Publica e Particular, José Pereira Monteiro.

Hepatolaxina
Cura: Prisão de Ventre, Dyspepsias, Engorgitamento do figado e Evita Appendicite.
Em todas as pharmacias.
(C. 192)

O INQUERITO SOBRE O BANCO HYPOTHECARIO

Noticiamos, ha poucos dias, a queixa que o sr. José Antonio de Araujo Vasconcellos apresentou ao juiz da 1ª vara sobre irregularidades verificadas no Banco Hypothecario e que provocaram o inquerito policial que corre pelo cartorio da 1ª delegacia auxiliar.

Publicamos então a queixa na integra, bem como as declarações do queixoso, e que obrigaram o dr. Nascimento Silva a convidar o conde Modesto Leal a prestar esclarecimentos a respeito.

O sr. Modesto Leal foi á policia hontem.

Contestou o depoimento do queixoso, bem como as allegações de factos que o mesmo disse criminosos, exhibindo documentos que dizia serem a expressão da verdade. O sr. Leal declarou que as condições do Banco são as melhores possiveis, e poria á disposição da policia todos os documentos que ella julgasse necessarios.

As declarações do conde Modesto Leal que o 1º delegado mandou reduzir a termo foram longas e o dr. Nascimento Silva achou prudente não tornal-as publicas sem outros depoimentos que pretende ouvir hoje.

QUEREIS 200 CONTOS DEPOIS DE AMANHÃ ?
— IDE AO —
Sonho de Ouro
Avenida Rio Branco 158
(A 22123)

Um caso que merece a attenção do chefe de policia

O caso occorrido com o sr. Augusto Ferreira, proprietario do Restaurant Theresopolis, deve merecer a attenção do chefe de policia, pois um dos seus auxiliares, o delegado do 3º districto, negou-se a fornecer, dentro da lei, os elementos necessarios para um negociante ultrajado agir contra os que estão expondo o seu estabelecimento ao ridiculo e á desmoralisação.

O Centro Cosmopolita ha alguns dias que vem distribuindo pelos principaes pontos da cidade um avulso, que colloca o Restaurant Theresopolis numa situação humilhante e insustentavel.

O sr. Ferreira dirigiu-se ao 3º districto e conseguiu um guarda para prender o individuo que distribuia os avulsos, o qual só foi preso na rua Floriano Peixoto, que pertence ao 3º districto, prisão essa effectuada deante de diversas testemunhas promptas a affirmar que o individuo preso estava fazendo distribuição dos referidos avulsos desmoralisadores do Restaurant Theresopolis.

No 3º districto, uma grande decepção aguardava o sr. Augusto Ferreira, porque o dr. Cicero Monteiro, delegado, não só não confirmou a prisão e mandou pôr em liberdade o distribuidor dos avulsos, como declarou que a policia nada tinha com o caso.

O sr. Ferreira viu-se desse modo sem elementos para confirmar o flagrante, impossibilidade, portanto, de agir dentro da lei contra os que estão procurando desmoralisar a sua casa, que tem 21 empregados e que de accordo com a tabella e a lei concede o descanso semanal a tres empregados por dia.

ILEGIVEL.

SOCIAES

CHRONICA MUNDANA

Scenas matutinas nas varandas do Tennis-Club. Mlle. sentia-se anuada, mas não sabia de que; por fim hontem houve alguem que lhe abrisse os olhos, aconselhando que tambem abrisse as portinholas do seu coração.

Dizia mlle.: "eu nada percebi por emquanto, mas d'ora em deante serei a mais gentil para com elle, uma vez que me quer com tanto ardor".

"Bravos", diziam todos aquelles que junto á joven amada ouviam as protestos de amor e as novas resoluções. Mas como é possivel que elles se conhecendo a tanto tempo só agora se tenham dito?

"Coisas da vida", disse-nos mlle. I. L. que tem muita pratica e conhece o "flirt" a fundo.

Já mlle. M. L. não pensa assim: Toujours fidèle.

A encantadora mlle. H. S. dizia: O amor, o amor, o patrão... e empregou-se com a palhinha por onde tomava a limonada sem assucar.

Cada uma deu o seu parecer.

A encantadora e joven mlle. A. A. falou abalisadamente sobre o caso e a enamorada mostrou algumas paginas do livro mysterioso que trazia nas mãos. Ouviu-se um "grito!... Todos acudiram.

Mlle. cahiu desfallecida. Que foi?

Era o retrato delle nas mãos de outra!...

* * *

Por motivo de força maior a senhora Elza Barrozo Murtinho não dará o concerto em Petropolis, conforme noticiamos.

* * *

Realiza-se breve no Tennis-Club um grande "diner-gala" em beneficio do Hospital Brasileiro, em Paris.

Sabemos que diversas pessoas da sociedade tomarão parte dizendo versos, cançonetas, monologos, etc.

Será uma festa de fino gosto e elegancia e que será sem duvida a ultima da estação.

* * *

Realiza-se domingo á noite um grande chá dansante que a directoria do Fluminense Football Club offerece aos seus associados.

* * *

Por motivo de força maior a senhora Luiz Liberal dará domingo á tarde a recepção que devia ter logar hoje.

Vogue.

DATAS INTIMAS

Faz annos hoje a senhorita Alice dos Santos Vidal, filha do major João Jorge Vidal, estimado e antigo empregado da Companhia Cantareira, em Nictheroy.

—:— Passa hoje o anniversario natalicio do traductor-secretario do consulado geral dos Estados Unidos da America, dr. Carlos Benicio, filho do saudoso clinico dr. Candido Benicio.

—:— Festejou, no dia 2 do corrente o seu anniversario natalicio, monsenhor Paulino Petra de Fontoura Santos, que ha 24 annos é vigario da Gavea, onde goza da veneração e estima dos seus parochianos. Sua reverendissima foi muito cumprimentado por esse motivo.

—:— Por motivo de seu anniversario natalicio, hontem occorrido, foi muito felicitada a senhorita Heloisa Accioly de Brito, primeiro premio de piano do nosso Instituto, e dilecta discipula do professor dr. Godofredo Leão Velloso, cujos meritos de eximia musicista foram, ha dias, postos em destaque na audição promovida por esta folha e levada a effeito no salão do "Jornal do Commercio".

—:— Recebeu muitos cumprimentos, hontem, pela passagem do seu anniversario natalicio, o dr. Alvaro de Abreu Rêgo.

—:— Transcorreu hontem o anniversario natalicio da senhorita Carmen Paes Leme, filha do coronel Candido de Macedo Paes Leme.

—:— Conta hoje mais um anniversario natalicio o capitão Carlos Saybo, funccionario da Repartição de Aguas e Obras Publicas.

—:— E' hoje dia do anniversario natalicio do sr. Alvaro Pavão, filho do sr. João Pavão.

—:— Faz annos hoje a senhorita Celina Pecego.

—:— Vê passar hoje a sua data natalicia o primeiro tenente Olavo de Araujo Góes.

—:— Fez annos hontem a conhecida pianista d. Zirtinha Cantanhede, filha do compositor Cardozo de Menezes.

—:— O pharmaceutico coronel Zozimo Luiz Peçanha vê hoje passar a data do seu anniversario natalicio.

—:— Faz annos hoje o sr. Joaquim Ayres Junior, funccionario do Lloyd Brasileiro.

—:— Faz annos hontem a senhorita Adelaide Margarida Braga, que foi muito felicitada.

—:— Passou hontem a data natalicia da senhorita Olympia Gonçalves, que teve occasião de receber innumeros cumprimentos de suas amiguinhas.

—:— Faz annos hoje o sr. Antonio Gonçalves de Souza, negociante desta capital, e director de diversas instituições. Os seus amigos promovem-lhe significativa demonstração de apreço que se realizará á noite, em sua residencia, á rua Silva Manoel.

—:— Faz annos hoje o interessante Clodomiro, filho do capitão José de Mattos Silva, do alto commercio desta praça.

—:— Faz hoje annos o cirurgião-dentista sr. J. C. Soares de Meirelles.

—:— Faz annos hoje a interessante menina Nylsêa Corrêa, filhinha do nosso amigo sr. Carlos Corrêa, funccionario da Caixa Economica desta capital.

—:— Faz annos hoje o joven artista Virgilio Mauricio, pintor laureado, no salão de Paris.

* * *

VIAJANTES

—:— Seguiu para S. Paulo, onde se demorará alguns dias, o estimavel cavalheiro sr. J. Marinho Soares Junior, socio da conceituada pharmacia Marinho e que ali vae em viagem commercial.

* * *

FALLECIMENTOS

—:— Falleceu hontem, ás 9 horas, d. Magdalena de Albuquerque, progenitora do sr. José de Albuquerque e do dr. Maximo de Albuquerque e sógra do capitão Oscar Cruz, antigo funccionario da Prefeitura, e do sr. José Bastos, empregado da casa Teixeira Borges & C.

O enterramento terá logar hoje, ás 9 horas, saindo o feretro da rua S. Leopoldo n. 356.

Anemia Tuberculose Escrofula

são males que necessitam de poderosa nutrição do organismo como base principal de curativo. O exito da *Emulsão de Scott* em taes casos tem sido comprovado por centenares de medicos e milhares de curados

Cuidar de obter sempre a legitima

EMULSÃO de SCOTT

de Oleo de Figado de Bacalhão com Hypophosphitos.

(C. 513)

E' preciso que

V. EX. SAIBA QUE

WHITE STAR COMPANY

faz, caprichosamente, ternos de superior casimira ingleza, pura lã, a

60$, 70$ e 80$000

Rua Uruguayana 146

Telephone 3573, Norte (C. 1023)

Antigal DO DR. MACHADO. E' o melhor remedio, por via gastrica, para curar a syphilis. E' gosto agradavel e não tem dieta. Vende-se em qualquer pharmacia. (C. 1248)

EXTRACTOS DO "DIARIO OFFICIAL"

SAUDE PUBLICA

Serão feitas vistorias sanitarias, no dia 6 do corrente, nos seguintes predios: rua dos Arcos n. 46, e praça D. Antonia ns. 1, 3, 5, 7, 9, 11, 13 e 15.

No dia 10, os predios em S. Christovão, das ruas Curará ns. 45, 72, 74, e 160, e dois barracões, sem numero, entre os ns. 45 e 49; rua Avila n. 132, General Argollo n. 63, e Senador Alencar n. 99.

POLICIA

Ficam sem effeito as carteiras de identidade de Adolpho Victor Paulino, Antonio Francisco Marques Junior, Manoel José Pimenta Barreto e André Ignacio da Silva.

— Na Brigada Policial acha-se aberta a inscripção para o concurso para provimento de uma vaga de 2º tenente pharmaceutico.

AGRICULTURA

Na Directoria Geral de Contabilidade do Ministerio da Agricultura, 1ª secção, foi assignado, no dia 1 do corrente, o termo de contrato celebrado entre a União e o dr. J. M. Travassos Filho, para a construcção do novo edificio do Observatorio do morro de S. Januario.

CENTRAL DO BRASIL

Acham-se abertas as seguintes concorrencias:

Para fornecimento de artigos diversos, para a officina da intendencia, até á 1 hora do dia 8 do corrente;

Para a 3ª divisão — Fornecimento de carvão de pedra, até o dia 16 do corrente, ao meio-dia;

— Fornecimento de material electrico e papel hygienico, até o dia 16 do corrente, ao meio-dia;

Para a 4ª divisão — Fornecimento de carvão vegetal, oleos, vernis, Coaltar e outros artigos, até o dia 24 do corrente, ao meio-dia;

— Fornecimento de um outro motor gerador, até o dia 20 do corrente, ao meio-dia;

— Fornecimento de aço, até o dia 26 do corrente, ao meio-dia;

— Fornecimento de communs, até o dia 3 do corrente, ao meio-dia;

— Fornecimento de parafusos de terra, com porcas, parafusos de rosca e porcas, até o dia 10 do corrente, ao meio-dia;

— Fornecimento de vidros estrellados, com ramagens e espelho, até o dia 13 do corrente, ao meio-dia;

— Fornecimento de telhas para caldeiras e grelhas tubulares, até o dia 15 do corrente, ao meio-dia;

— Fornecimento de ferro RB, em chapa, e ferro Lowmoor, até o dia 18 do corrente, ao meio-dia;

— Fornecimento de cobre em chapa, nafthalina, etc., até á 1 hora do dia 17 do corrente, á 1 hora da tarde;

— Fornecimento de cartões pathicos, até o dia 11 do corrente, até o dia 11 do corrente, á 1 hora da tarde;

— Fornecimento de medicamentos e outros artigos, até o dia 10 do corrente, ao meio-dia;

Para a 5ª divisão — Fornecimento de diversos artigos, até o dia 23 do corrente, ao meio-dia;

— Fornecimento de assucar, doce e farinha de trigo, até o dia 23 do corrente, ao meio-dia;

— Fornecimento de folhas de zinco e espoletas, até o dia 5 do corrente, ao meio-dia;

— Fornecimento de artigos diversos, até o dia 13 do corrente, ao meio-dia;

— Fornecimento de arame farpado e grampos para o prolongamento da bitola larga, até o dia 13 do corrente, á 1 hora da tarde;

— Fornecimento de tubos chavetados, até o dia 19 do corrente, ao meio-dia;

— Fornecimento de vigotes de madeira de lei, para postes, até o dia 13 do corrente, á 1 hora da tarde;

— Fornecimento de 500 barricas de cimento, para a Estação Central, até o dia 20 do corrente, á 1 hora da tarde.

OBSERVATORIO NACIONAL

Foi sitiada para quando se annunciar a chamada dos candidatos ao concurso á vaga de assistente de 2ª classe da secção de astronomia.

DIRECTORIA DE SAUDE DA GUERRA

Até o dia 24 do corrente estará aberta a inscripção para o concurso a uma vaga de 3º official.

COLLEGIO MILITAR DE BARBACENA

Até o dia 12 do corrente deverão comparecer naquelle estabelecimento afim de effectuarem matricula os seguintes candidatos:

José de Assis Collares Moreira, Conrado Erichsen Guimarães, Celso da Costa Rodrigues, José Alvaro Cerqueira Coelho, David Carneiro Netto, Antonio Bastos, Abelardo Marcondes dos Santos, Francisco de Paula Magalhães Lopes, José Rocha, José Luiz Guedes, Virgilio Alves Campos, Celso Soares de Queiroz, Waldemar José de Oliveira, José Zacharias Vieira Filho, Paulo de Almeida Neves, Waldemar de Magalhães Lopes, Carlos Luiz Guedes Filho, Boanergis Silva, Osorio Erichsen Guimarães, Hugo Soares de Queiroz, João Baptista Mendes Filho, Domingos Ignacio Viegas, Odilon de Oliveira Passos, Antenorf Cordeiro Cabral, Hildebrando Meirelles, Antonio Procopio Rodrigues do Valle, José Campos Continentino, Hugo de Faria, Haroldo Rocha d'Avila Garcez, Aldo Leite Barreto, Haroldo Luz, Nominato Ferreira de Aguiar, Ivens do Monte Lima, Lothario Ferreira Junior, Candido Elarys da Cruz, Alfredo Bley Filho, Luiz Felippe Filgueiras Souto, João de Deus Lopes Dias, Luiz Salustiano Zezerino, Augusto Roque Dias Fernandes, Francisco de Lima Figueiredo, Darcy Franco Teixeira, Chrispim Alves dos Santos, Adelmar Frade, Luiz Duarte Machado da Silva, Nelson de Oliveira Rocha, Theodoro Duarte Machado da Silva, José Maria Joyce Paranhos da Silva, Mario Custodio Nunes, Lourenço Minicucci Sobrinho, Carlos das Chagas Guimarães, Arlindo Belluco, Antonio Pereira Lopes Filho, Antonio Celso Barroso, Olympio Tavares, José Romeiro Pereira da Silva, Serafim Miguels, Rodrigo Ferraz Koeller, Antenor O'Reilly de Souza, José Guimarães, Antonio Alves Campos, Antonio Francisco Cavassa, Melchior Torres de Abreu, Gustavo Arlindo, Benjamin Carcano, Agonello de Barros, Moacyr Ribeiro de Oliveira e Silva e Sebastião Nogueira de Paiva.

— Devem comparecer neste collegio, até o dia 12 do corrente, afim de serem reincluidos, conforme licença concedida pelo Ministerio da Guerra, os ex-alumnos ns. 80, 121, 167 e 232.

Leiam na 9ª pagina o 120 kilometros!!!

(C. 2921)

O COLLECTIVO

EM PETROPOLIS, O PRESIDENTE DA REPUBLICA DESPACHOU HONTEM COM O MINISTERIO

O ministerio subiu hontem para Petropolis, no trem de 9.15, viajando no mesmo comboio especial o dr. Helio Lobo, secretario da presidencia da Republica.

A' 1 hora da tarde, teve começo o despacho, sob a presidencia do chefe da Nação, no palacio Rio Negro, sendo estes os decretos assignados:

GUERRA — Abrindo o credito de 100:000$000 para attender a pagamento de despesas relativas ao serviço geographico militar.

Classificando: na infanteria, os coroneis Ottilio Bacellar de Mello, no 49º de caçadores, e João Menna Barreto, no 59º de caçadores; tenente-coronel Julio Pedreira de Mello, no 40º de caçadores; capitães Antonio de Albuquerque Mello, na 2ª do 13º do 5º; Raul Pedreira, na 1ª do 43º de caçadores; João Florencio da Costa, na 1ª do 40º de caçadores; Azor Brasileiro de Almeida, na 1ª do 31º do 11º; e Hilario Francisco Dias, como ajudante do 60º de caçadores;

na cavallaria: major José Ricardo Salgado, como fiscal do 5º regimento, e capitão Cantalicio José Simões, no 1º do 15º;

reformando: o major medico Alfredo Theophilo Hannwincken; o 1º sargento do 7º de infanteria Manoel Joaquim do Nascimento; o 3º sargento do 12º de cavallaria Luiz Baptista; o cabo de esquadra do 2º de infanteria Pedro Rodrigues de Souza e o soldado do 11º de cavallaria Victorino Avelino da Costa;

melhorando a reforma concedida no 1º sargento do 8º de cavallaria José Maria de Oliveira;

concedendo medalhas a diversos officiaes e praças.

MARINHA — Promovendo, no Corpo de Engenheiros Machinistas: a capitão de fragata, o graduado Roberto de Oliveira Borges; graduando nesse mesmo corpo, em capitão de mar e guerra, o de fragata Arthur Portilho Bastos;

passando para a reserva o capitão de fragata Othon Noronha Torrezão e o capitão de corveta Francisco Martins Guimarães, ambos do Corpo da Armada;

transferindo do quadro supplementar para o ordinario o 1º tenente Henrique Alves dos Santos;

aposentando João Jacintho, patrão das embarcações do Arsenal de Marinha do Rio de Janeiro;

concedendo medalhas militares a varios officiaes e inferiores da Armada;

promovendo a capitão de corveta o 1º tenente Fritz Muller; a capitão tenente o tenente João Cecilio de Oliveira, e a 1º tenente o 2º Ladisláo Conceição Dantas.

FAZENDA: — Abrindo dois creditos especiaes de 1:560$, cada um, para pagamento respectivamente a d. Amelia Werther do Rio Branco e d. Clotilde da Silva Paranhos do Rio Branco, importancias que lhes foram descontadas da dotação deixada pelo seu pae o barão do Rio Branco;

Nomeando o 2.º escripturario da Alfandega de Paranaguá, Joaquim Alves Ribeiro, para o logar de 4.º escripturario da Delegacia Fiscal no Paraná, e o 4.º desta para o 2.º daquella;

Aposentando Francisco de Paula Osorio, no cargo de sub-director da Recebedoria do Districto Federal, e Paulo Cesar de Loyola, no de patrão dos escaleres da Alfandega de Aracajú.

VIAÇÃO — Aposentando Joaquim Ferreira de Oliveira e João Julio Gustavo Judice, nos cargos de telegraphistas da E. de Ferro Central do Brasil.

Autorizando a substituição, por outros mais pesados, dos trilhos, entre os kilometros 360 e 380 do ramal de Tibagy e entre as estações de Rechan e Bury, do ramal de Itararé, da E. de F. Sorocabana.

JUSTIÇA — Nomeando para o logar de professor de instrucção primaria do Instituto Benjamin Constant o repetidor Manoel Barreto de Souza:

Abrindo o credito especial de 7:000$, para pagamento de subvenção concedida ao Instituto dos Advogados

AGRICULTURA — Abrindo o credito de 6:492$887, para pagamento de vencimentos devidos ao 2.º official da respectiva secretaria de Estado, Honorio Bastos de Carvalho, e concedendo patentes de invenções a diversos.

Não houve despacho na pasta do Exterior. O ministerio desceu no trem de 5 horas.

HYDROCELE

Cura radical, sem dor, sem operação cortante e sem privar o doente de suas occupações habituaes. DR. LUIZ DE MARCOS — Uruguayana 105; das 2 ás 4. (C. 789)

O CINE-PALAIS VAE MUDAR DE PROPRIETARIO

Em rodas theatraes constava hontem, á noite, que o sr. coronel Gustavo de Mattos, actual proprietario do Cine-Palais, querendo passar adeante essa casa de diversões, estava inclinado a acceitar a proposta que lhe fizera o sr. J. R. Staffa, que, segundo se dizia, era a mais vantajosa de quantas tem recebido. Accrescentava-se mesmo que o sr. Staffa regressára de Caxumbu para realizar o negocio. E, assim, o coronel Gustavo de Mattos deixa a actividade para a *rentré* do sr. Staffa.

"SEU AMARO QUER..."

MAXINE DA MODA

do maestro Soriano Robert

Successo do Carnaval. Dansado com grande exito nos theatros e sociedades carnavalescas e na revista "Mômo tá'hi". Vende-se em todas as casas de musica. Preço 1$500. (C. 1004)

OS DIREITOS EM OURO EM PORTUGAL

Lisboa, 3 (A. H.) — Foi hoje elaborado o decreto que estabelece o pagamento em ouro, dos direitos alfandegarios.

PÓ de ARROZ MILA Inegualavel em: Adherencia, Perfume, Pureza e Preço. Caixa 2$500. Na perfumaria A' GARRAFA GRANDE, rua Uruguayana, 66 e perfumarias de 1ª ordem. (C. 452)

UMA ARTISTA DESFECHA UM TIRO NO PEITO

S. Paulo, 3 (A. A.)—Esta tarde, depois das 4 horas, o dr. Augusto Pereira Leite estava de serviço na Policia Central, quando áquella repartição chegou um aviso de que no Hotel Savoy, installado á praça da Republica, esquina da rua Vinte e Quatro de Maio, uma mulher tentára suicidar-se. Attendendo ao chamado, a autoridade foi encontrar, num dos quartos do citado hotel, a esvair-se em sangue, a artista Emilia Flori, de 28 annos de edade, solteira e ali residente. A tresloucada mulher havia desfechado um tiro de revolver no peito. Nas declarações que ha muito custo póde prestar á autoridade policial, Emilia Flori disse que tentára dar cabo da vida levada por desgostos intimos.

A desgraçada artista foi, depois, removida para um dos hospitaes da cidade, em vista da gravidade do ferimento que recebera.

TRIPHOL (NOVO REMEDIO). Tonico geral do organismo, o mais activo. RECALCIFICA, REMINERALISA, ENGORDA. — Vidro, 3$500, em qualquer pharmacia. (C. 1247)

TOSSE

das creanças, tosse dos moços, tosse dos velhos, qualquer tosse, qualquer doença do peito, **como bronchite, asthma, coqueluche — curam-se com o**

BROMIL

(C. 596)

O TRIUMPHO DE ENCHENTES SOBRE ENCHENTES

RASPUTIN!!...

Sessões exgotadas successivamente! Verdadeira romaria ao

PARISIENSE!!!

QUE BELLO ATTESTADO: EM 3 DIAS FORAM DADAS 21 SESSÕES, E DESTAS, 17 FORAM COMPLETAS!!!

E' O "RECORD" DO SUCCESSO!

QUEM NÃO ASSISTIU

RASPUTIN?

DEIXAR DE VEL-O E' UM CRIME DE LEZA EMOÇÃO ARTISTICA!

LEITOR AMIGO: O PARISIENSE ESTÁ SATISFEITO E ORGULHA-SE DO BRILHANTE EXITO ALCANÇADO NESTES ULTIMOS TEMPOS, E PROMETTE SINCERAMENTE SÓ EXHIBIR LAVORES DE ARTE, COMO "FOU-FROU", "IGNORANCIA FATAL", "RUSSIA TRAGICA", "SOBRE AS ONDAS", E "RASPUTIN", O MONGE NEGRO, E PARA PROSEGUIR NESTA LUMINOSA TRAJECTORIA, EM BREVE: "O MARTYRIO DA BELGICA", E OUTROS!!!!

APEZAR DO ELEVADO CUSTO DESTE FILM E DA SUA METRAGEM, O PARISIENSE RESOLVEU MANTER O PREÇO DE 1$000 A ENTRADA.

HOJE CONTINUA O FAMOSO RASPUTIN NO PARISIENSE

Inicio do film - AO MEIO DIA

HORARIO: 12 h.—1,40—3,20—5 h.—6,40—8,20—10 h.—

(C. 1082)

ULTIMA HORA

A GUERRA

CLÉMENCEAU DESMENTE QUE HAJA FEITO PROPOSTAS DE PAZ

Paris, 3 (A. H.) — As declarações do conde de Czernin perante o Conselho Municipal de Vienna só foram conhecidas hontem de manhã nesta capital. Foi na frente da batalha, para onde partira desde ás primeiras horas do dia, que o sr. Clemenceau teve informação do trecho daquellas declarações em que lhe foram attribuidas diligencias amistosas junto ao governo de Vienna para o fim de ser concluida em separado a paz com a Austria-Hungria. O chefe do gabinete francez respondeu apenas:

— Como Czernin mentiu!

Por outro lado, em rodas diplomaticas, observa-se que a manobra do conde de Czernin é de uma duplicidade por demais evidente para enganar seja quem fôr. Vê-se claramente que Czernin quiz, antes de mais nada, justificar perante ás populações da Monarchia, já esgotadas, a remessa de contingentes militares, desta vez para a França, onde se estão deixando dizimar horrivelmente. O segundo intuito de Czernin era prejudicar a reputação de lealdade, energia e rectidão de que goza o sr. Clémenceau, e deste modo arruinar a popularidade de uma personalidade que o incommoda a elle e aos seus patricios. Finalmente, Czernin esperava sem duvida suscitar daquelle modo uma divergencia entre os partidos politicos parlamentares francezes e provocar ao mesmo tempo desconfianças e desharmonias entre os alliados da "Entente".

Inutil é accrescentar que a manobra é tão grosseira que não illude ninguem nem por um minuto. Além disso, o energico desmentido do sr. Clémenceau basta para pôr as coisas no seu logar e cortar pela raiz este desageitado ensaio de maledicencia.

*

TROPAS ALLEMÃS DESEMBARCAM NA FINLANDIA

Londres, 2 — (A. H.) — Em Berlim foi annunciado officialmente que alguns navios de guerra, depois de uma passagem difficil através dos gelos e dos campos de minas, chegaram a Hangoe, ao sul de Finlandia onde desembarcaram tropas para auxiliar os finlandezes contra os russos.

*

O SR. DELFIM MOREIRA NÃO IRA' A S. PAULO

Bello Horizonte, 3 (A. A.) — Estamos autorizados a declarar que carece de fundamento a noticia dada a alguns jornaes de que o dr. Delfim Moreira, presidente do Estado, pretende ir a S. Paulo em companhia do dr. Wenceslão Braz.

O presidente de Minas não cogita ir áquella capital.

A MARCHA DAS OPERAÇÕES NA FRENTE ITALIANA

Roma, 3 (A. H.) — Communicado do Supremo Commando Italiano:

"Ao sul do marco do Valle Lagarina, um dos nossos destacamentos de assalto irrompeu de surpresa num posto avançado inimigo, conseguindo, após encarniçada luta, anniquillar-lhe a guarnição. Regressou depois completo, trazendo prisioneiros quinze soldados inimigos.

Outros nossos destacamentos fizeram prisioneiros na vertente meridional de Cima d'Oro (Giudicarias), capturaram material de guerra nas encostas a nordeste do Monte Altissimo, effectuaram bem succedidos reconhecimentos no planalto do Asiago, e importunaram e fatigaram o inimigo na região do monte Tomba.

No alto valle do Daone e Cortellazzo afugentámos varias patrulhas inimigas. No alto valle do Furva, aproveitando-se de uma tormenta de neve que os favorecia, os *skyeurs* inimigos tentaram atacar um dos nossos postos a 2.518 metros de altitude, mas foram descobertos e obrigados a afastar-se pelos nossos *skyeurs*."

*

NENHUMA ACÇÃO DE INFANTERIA NA FRENTE FRANCEZA

Paris, 3, (A. H.) — Communicado official da tarde:

"Nenhuma acção de infanteria, no correr do dia.

A luta de artilheria esteve muito violenta, na região norte de Montdidier, principalmente entre Demuin e Hangar, em Santerre.

No resto da frente, calma."

*

TREZE AEROPLANOS ALLEMÃES E SETE INGLEZES ABATIDOS

Londres, 3 (A. H.) — Communicado de aviação do marechal sir Douglas Haig:

"Abatemos treze aeroplanos inimigos e forçámos oito a aterrar desarvorados.

Dos nossos apparelhos faltam sete.

Tres balões inimigos, de observação, foram abatidos."

*

AS PERDAS SOFFRIDAS PELOS ALLEMÃES

Londres, 3 (A. H.) — O correspondente da Agencia Reuter junto ao exercito britannico na França telegrapha em data de 3 do corrente:

"Continuámos a obter provas demonstrativas das formidaveis perdas soffridas pelo inimigo. Um documento encontrado em poder de um official allemão do primeiro batalhão do regimento 140 de infanteria, dá o total restante da força combatente dessa unidade.

"A primeira companhia ficou reduzida a dois officiaes, quatro sargentos e trinta e cinco homens; a segunda companhia perdeu todos os seus officiaes e ficou reduzida a um sargento e dezeseis homens; a terceira companhia, ficou reduzida a um official, seis sargentos e vinte e seis homens; a quarta companhia perdeu todos seus officiaes e ficou reduzida a quatro sargentos e dezesete homens.

Total: "Tres officiaes, quinze sargentos e noventa e quatro soldados, entre um maqueiro."

*

A FINLANDIA PEDE VIVERES A' ALLEMANHA

Londres, 3 (A. H.) — Informações telegraphicas vindas de Berna, dizem saber-se ali, de fonte digna de toda a fé, ter o governo da Finlandia enviado ao governo allemão um pedido de viveres concebido em termos commovedores.

Segundo aquellas informações o governo allemão respondeu que podia desde já enviar uma remessa de cem toneladas de farinha e que tão depressa a Bulgaria desse autorização poderiam ser remettidas duas mil toneladas de nabos, mas que outras remessas de cereaes não poderiam ser promettidas em virtude de na Allemanha haver escassez e na Austria muito maior falta. Allega ainda o governo allemão que em breve terá de fazer novas reducções no consumo da população, não lhe sendo por isso possivel attender por completo ao pedido da Finlandia.

*

UM COMMUNICADO DO MARECHAL HAIG

Londres, 3 (A. H.) — Communicado do marechal Sir Douglas Haig:

"Travâmos um combate local nas proximidades de Feuchy e Hebuterne no qual capturámos duas metralhadoras.

O numero de prisioneiros feito hontem em Ayette foi de cento e noventa e dois homens."

*

O ATAQUE DOS INGLEZES CONTRA AYETTE

Londres, 2 (A. H.) — Annuncia-se officialmente em Berlim que as tropas allemãs repelliram um ataque dos inglezes em Ayette e que durante a noite repelliram com grandes perdas importantes forças alliadas entre o Celcave e o Luce. A artilheria esteve em grande actividade deante de Verdun e nos Vosges Centraes.

*

O BOMBARDEIO DA REGIÃO DE PARIS

Paris, 3 — (*Official*) — A região de Paris continuou a ser bombardeiada hoje.

Foi ferida uma pessoa.

*

AS FRONTEIRAS AUSTRIACAS NA FRENTE ORIENTAL

Londres, 3 — (A. H.) — O chanceller Czernin no discurso que fez no Conselho Municipal de Vienna falando das fronteiras austriacas na frente oriental disse que a sua opinião era que se devia obter melhores garantias por accôrdos internacionaes que impedissem a guerra alliviando os encargos em que as nações em guerra sairão da actual conflagração. O chanceller austriaco pergunta a si mesmo de que maneira se cobrirão as grandes despesas militares se a questão da limitação dos armamentos ficar sem solução.

O conde Czernin não acredita que seja possivel que depois desta guerra qualquer estado fique em condições de fazer face adequadamente a todas as suas necessidades, accrescidas consideravelmente pela guerra.

E' antes, de opinião que a força maior financeira obrigará todos os Estados a tomarem compromissos internacionaes concernentes á limitação de armamentos.

*

O SR. CLÉMENCEAU REGRESSA DA LINHA DE FRENTE

Paris, 3 — (A. H.) — O sr. Clemenceau, chefe do gabinete, regressou hoje á tarde á capital, declarando-se muito satisfeito pelo que teve occasião de ver nesta sua nova visita á linha de frente.

*

AS DIVISÕES ALLEMÃS NA FRENTE OCCIDENTAL

Londres, 3 — (A. H.) — O "Telegraaf" de Amsterdam conta que os jornaes allemães propalam que se encontram na rectaguarda da frente occidental cento e vinte divisões germanicas e accrescenta que esses jornaes visam com isso manter elevado o moral da população que entretanto se mostra mais do que nunca desencorajada devido ao grande numero de feridos que chega continuamente da linha de frente e á paralysação das operações.

*

O SR. CLÉMENCEAU DESMENTE O CONDE DE CZERNIN

Paris, 3 — (A. H.) — O sr. Clemenceau desmente ter pedido ao conde Czernin quaesquer informações sobre as bases em que a Austria estaria disposta a negociar a paz.

*

*

A ARTILHERIA AO NORTE DE MONTDIDIER

Paris, 3 — (A. H.) — Communicado official da noite:

"Nenhuma acção de infanteria durante o dia.

A artilheria mantem-se muito violenta na região ao norte de Montdidier principalmente em Demuin e Hangar-En-Santerre".

Está interessantissimo o numero de março do "Brasil Agricola", revista de agricultura e criação que já se tornou popular nos meios agricolas, pastoris e industriaes do paiz, tal a feição util e artistica que tem.

TERRA & MAR

EXERCITO

Foi mandado addir ao Departamento da Guerra o general Alberto Ferreira de Abreu por ter terminado o mandato legislativo.

—:— A divisão de cavallaria deverá enviar, com urgencia, ao gabinete do titular da pasta da Guerra uma copia das alterações occorridas com o capitão Alfredo Nunes Garcia, correspondente aos annos de 1893 a 1896.

—:— Pelo ministro da Guerra foram concedidas as seguintes passagens: uma de 1ª classe, desta capital, a uma pessoa da familia do 1º tenente medico dr. Antonio Gentil Basilio Alves; para desconto este anno, uma de 1ª classe desta capital a Florianopolis, para uma pessoa da familia do 1º tenente reformado Jayme de Lara Ribas; para desconto no corrente anno, duas de 1ª classe desta capital a S. Francisco em Santa Catharina, ao 1º tenente medico Augusto Tavares de Souza Vaz e sua senhora; para desconto no corrente anno, uma de 1ª classe, via maritima, desta capital a Paranaguá, para uma pessoa da familia do 1º tenente da 1ª Companhia de Metralhadoras Aristides Dario Rosa; para desconto dentro do corrente exercicio, uma de 2ª classe desta capital a Recife para uma pessoa da familia do 2º sargento do 1º batalhão de Escoteiros Benedicto Gonçalves Machado; para desconto dentro do corrente anno, cinco passagens de 2ª classe, sendo duas inteiras e tres meias, do Porto de Pernambuco a esta capital, para cinco pessoas da familia do 1º sargento amanuense Augusto José de Souza.

Unica e verdadeira cura da HERNIA ou

QUEBRADURA

RIO DE JANEIRO

LARGO DE S. FRANCISCO N. 42

SEM OPERAÇÃO, por meio da CINTA HERNIARIA ELECTRICA, do Instituto de Orthopedia Incruenta. Medalha de ouro.

No grande estabelecimento do conhecido especialista, os Srs. doentes encontrarão maravilhosos apparelhos feitos sob medida, para a contenção e cura das mais volumosas quebraduras.

Essas cintas electro-orthopedicas, sem nenhuma mola de ferro, leves, invisiveis e suaves, permittem ao enfermo montar a cavallo, fazendo qualquer trabalho ou fadiga, ficando completamente curado em pouco tempo, sem operação alguma.

O professor Lazzarini estará pessoalmente e gratuitamente ás ordens dos Srs. interessados nos dias:

5, 6, 8, 9, 12 e 13 de abril

ULTIMOS CERTIFICADOS DAS PESSOAS CURADAS:

Illmo. Sr. Director Instituto Orthopedico Rio.

Eu, subscripto, Carlo Desmaraes, declaro que soffrendo, depois de ... annos de uma dupla Hernia Escrotal, que chegou a um volume de um grande melão, foi completamente reduzida e curada, adaptando o maravilhoso Cinto Herniario do Prof. Lazzarini, que me devolveu a saude e a vida. Com profunda gratidão subscrevo esta declaração para o uso que o Prof. Lazzarini pense melhor.

CARLO DESMARAES.

Empregado na Directoria do Armamento da Marinha, morando em Nictheroy, rua S. Leopoldo n. 41, moderno e 11 antigo.

Obesidade, ventre caido, rins moveis curados com apparelhos especiaes. DAMA á disposição da Exma. Senhora. Aberto das 10 ás 5. Trata-se por correspondencia.

(A 22172)

Theatro Recreio

Companhia Dramatica Nacional

ULTIMOS ESPECTACULOS

4 - HOJE - 4

GRANDE FESTIVAL

Centenario da famosa peça de Bisson

RÉ MYSTERIOSA

na qual tem notabillissima creação a insigne artista

ITALIA FAUSTA

O theatro achar-se-á vistosamente ornamentado.

Nos intervallos tocará a orchestra feminil de Mlle. M. Louise.

DIAS 5, 6 E 7

ULTIMOS ESPECTACULOS

dá Companhia que segue 2ª feira para Campos, subirá a scena a tragedia de maior successo no THEATRO DA NATUREZA

ORESTES

onde ITALIA FAUSTA se revelou a grande artista que é.

5, 6 e 7 C 1079

TRIANON - Companhia LEOPOLDO FROES - O ponto preferido da élite carioca

HOJE ● Quinta-feira, 4 ● HOJE

O GRANDE SUCCESSO DA EPOCA!

MATINE'E ás 4 horas — As 8 e ás 10 SOIRE'E

O SYMPATHICO JEREMIAS

Tres actos de riso constante!

Gastão Tojeiro é o autor! LEOPOLDO FROES o principal interprete!

BRILHANTE DESEMPENHO DE TODA A COMPANHIA

A PEÇA DA MODA!

56.429 espectadores viram O Sympathico Jeremias

Amanhã — Festa de Gastão Tojeiro — autor do **Sympathico Jeremias**; espectaculo completo ás 8 3/4, em que será representada pela unica vez a comedia em 1 acto, do referido autor, **O ELEGANTE DOUTORZINHO**, e mais uma vez **O SYMPATHICO JEREMIAS**. Bilhetes á venda

Brevemente — MANTILHA DE RENDA. Em ensaios — AUDACIA YANKEE.

C. 1085

THEATROS DA EMPRESA PASCHOAL SEGRETO

HOJE — Quinta-feira, 4 de Abril de 1918 — HOJE

SÃO JOSE' -- O theatro popular

Companhia Nacional fundada em 1 de julho de 1911 — Direcção scenica do actor Eduardo Silva

Grandioso espectaculo em homenagem aos escriptores IRMÃOS QUINTILIANO e ao maestro DOMINGOS ROQUE, solennizando o meio centenario da espirituosa revista MATUTO DO CEARA'

NAS 1ª e 2ª SESSÕES A's 7 e 8 3/4 — NA 3ª SESSÃO A's 10 1/2

50ª e 51ª representações

MATUTO DO CEARÁ — **ESTEJE PRESO!...**

Compéres: Propheta, PINTO FILHO, e Gato Pingado, M. DURÃES — Compéres: Cabo Onofre, ALFREDO SILVA e Cabo Elysio, CARLOS TORRES.

EXITO EXTRAORDINARIO DE TODA A COMPANHIA

AS IRMÃS POMBO TRABALHARÃO NAS 3 SESSÕES

Amanhã — MATUTO DO CEARA' e CHUA'!...

Na proxima semana — A PRACIANA — Estréa da "etoile" MARIA LINA.

MAISON MODERNE Film de hoje: SUPREMA DOCURA, em 6 partes.

CARLOS GOMES — Sabbado e domingo, depois da meia noite, GRANDES BAILES POPULARES.

Carlos Gomes

Companhia Christiano de Souza

2 — SESSÕES — 2

A's 7 3/4 e 9 3/4

A comedia em 3 actos, de A. Bisson e Berr Turique

As Pennas de Pavão

Henrique Candel — CHRISTIANO DE SOUZA

Mobiliario graciosamente fornecido pela acreditada Casa "Le Mobilier".

Mise-en-scene de Christiano de Souza.

Amanhã — A interessante peça em 3 actos — PELLE NOVA.

Em ensaios — A celebre peça de Julio Dantas — O REPOSTEIRO VERDE.

S. PEDRO

Companhia Nacional de revistas e Operetas, fundada neste theatro em 1914 — Direcção scenica do actor Augusto Campos — Maestro Verdi Carvalho.

A'S 7 3/4 — DUAS SESSÕES — A'S 9 3/4

Reapparição do notavel actor BRANDÃO (o Popularissimo) e da distincta actriz ELISA CAMPOS

1ª e 2ª representações da celebre burleta em 3 actos do pranteado escriptor ARTHUR AZEVEDO

CAPITAL FEDERAL

Seu Euzebio, BRANDÃO; Lola, ADELINA NOBRE; d. Fortunata, Carlota Souza; Quinota, Elisa Campos; Juquinha, Emilia Anjos; Benvinda (mulata), Julia Vidal; Dolores, Ermelinda Costa; Mercedes, Oni Miller; Figueiredo, Viriato Lima; Gouvêa, Izidoro Alacid; Gerente e Laureano, Henrique Chaves; Proprietario e convidado, Constantino Gomes; Pinheiro e Convidado, Albino Vidal; Convidado e Inglez, José Ramos; Rodrigues e Duquinha, Edmundo Silva; Transeunte e convidado, A. Albuquerque. Hospede do Grande Hotel, Zyliana Gomes. Hospedes, passeantes, convidados. O maior successo do THEATRO NACIONAL!

A seguir — "Rio Nú", "Velho gaiteiro", "O Maxixe" e "O Brasileiro Pancracio".

Em ensaios — "Podia ser peor", para estréa da graciosa actriz Abigail Maia. (A 20942)

GRANDE CIRCO

PAVILHÃO 7 DE SETEMBRO

Rua Mariz e Barros n. 183

Tel. Villa 2254

Propriedade de Custodio Luiz da Costa

Empresa Pedro Gonçalves

HOJE ---:--- HOJE

QUINTA-FEIRA 4 DE ABRIL

Continua o grande successo da sympathica e applaudida

FAMILIA POLLASTRINI

Os Meris, acrobatas excentricos VASNELLI, saltador comico CRI-CRI e GRILLO, os Reis do Riso

Domingo — Matinée — Entrada gratis ás creanças até 9 annos acompanhadas da familia.

Distribuição de brindes ás creanças.

Segunda-feira, 8 de abril — OS DIABOS DO AR. (A 20945)

THEATRO REPUBLICA — Empresa OLIVEIRA & C.

Grande Companhia de Operas Comicas e Operetas do Cav. G. Caracciolo

HOJE --- --- Quinta-feira, 4 de abril --- --- HOJE

Récita extraordinaria organizada por Antonio Ferraz

Será representada pela ultima vez a querida opereta

DUQUEZA DO BAL TABARIN

Bailados no 2º acto, pelos bailarinos MARIO FONTES e MERCEDES VILLACASTIN.

Haverá um grandioso intermedio pelos applaudidos artistas:

Sr. EGLE ALEARDI — TOSCA.

Sra. ROZALIA PANGRAZY — CIECA, DA GIOCONDA e ALEGRIA DO BATALHÃO.

Sra. ANNA GIACOMINI e o actor M. GRILLO um DUETTO a DIVORZIATA.

CONSALVO — Um monologo — Mlle. MERCEDES, bailarina classica.

Abrilhantará o espectaculo uma banda militar gentilmente cedida pelo Exmo. Dr. Aurelino Leal, M. D. Chefe de Policia.

A orchestra foi augmentada para esta récita.

Preços: — Frizas e camarotes, 30$; cadeiras até a letra R, 5$; outras filas, 3$; balcão, primeiras filas 3$; outras filas, 2$ e Geral, 1$000.

BREVEMENTE — A celebre artista CHAPLINSKA, na opereta EVA, e A MASCARA, opera lyrica de MASCAGNI.

(A 21053)

CINEMAS

HOJE NA AVENIDA

ODEON — O successo cinematographico deste fim de semana vae de certo caber ao Odéon, em cuja tela começa a ser exhibida hoje uma pellicula de grande sensação, que vem sendo ha longo tempo annunciada. Toda a gente sabe o que nesta guerra terrivel têm feitos os "Zeppelins", os colossaes dirigiveis allemães. Pois hoje o Odéon começa a exhibir um film reproduzindo o ultimo "raid" de uma dessas formidaveis machinas de guerra, "O Zeppelin L. Z. 7", mais uma obra genial de Thomas Ince, o immortal creador de "Civilização". A par das scenas as mais grandiosas, como só as sabe imaginar Thomas Ince, "O Zeppelin L. Z. 7" encerra um grande romance de actualidade. As exhibições serão acompanhadas por grandes massas coraes.

AVENIDA — Esse elegante cinematographo, na fórma do costume, muda hoje de programma, proporcionando á sua platéa uma excellente "première", que encerra, além do mais, a novidade da apresentação de um novo artista da tela. Esse artista, que se chama Bryant Washburn, apresenta-se ao publico do Avenida "Nas garras do mal", primorosa pellicula da Essanay, cujo titulo, por si só, desperta grande curiosidade. São longos actos, interessantemente vividos e magnificamente encenados, interpretando-os, além de Bryant Washburn, a formosa artista Ruth Stonehouse. Essa pellicula vae certamente proporcionar ao Avenida um ruidoso successo.

PATHE' — Proseguirão hoje nesta elegante casa de espectaculos da avenida Rio Branco as exhibições do sensacional cine-romance sobre os mysterios da espionagem allemã nos Estados Unidos — *O correio de Washington*, cujo folhetim esta folha está publicando diariamente. Bem poucas pelliculas, em séries, desse genero, tem alcançado tão ruidoso successo. Isto explica-se, aliás, no facto de se tratar de um assumpto de flagrante actualidade, pelo qual toda a gente se interessa. Os episodios annunciados para hoje são o quinto e o sexto e intitulam-se, respectivamente, "Desmascara-se o adversario" e "A flor murcha", ambos em dois actos. Completa o programma o ultimo numero do interessante "Pathé Journal".

PARISIENSE — Um dos maiores, senão o maior successo cinematographico da semana, é, sem duvida, "Rasputin, o monge negro", em cuja interpretação figuram os mais notaveis artistas do elenco da Brady, entre elles June Elvidge e Montagu Love. A historia tragica desse monge fatal, que fez ruir o throno secular dos tzares, é de hontem e todos a conhecem, pois que não ha ninguem que não tenha acompanhado a grande revolução russa, do seu inicio até hoje. A historia desse monge, que se tornou o grande favorito da côrte russa, que conseguiu mesmo ter nella maior prestigio que czar, está toda ella enfeixada no film que o Parisiense está exhibindo com extraordinario successo.

FÓRA DA AVENIDA

IDEAL — Estréa-se hoje neste procurado cinematographo da rua da Carioca um sensacional programma. Além do ultimo numero do "Brasil Illustrado", com as mais palpitantes reportagens da actualidade carioca, figuram nelle o quinto e o sexto episodios do famoso cine-romance americano *O correio de Washington*, um dos maiores successos cinematographicos do anno. As novas séries da empolgante pellicula, cujas aventuras vem sendo acompanhadas com extraordinario successo pelos frequentadores do Ideal, intitulam-se "Desmascara-se o adversario" e "A flor murcha". Attendendo a insistentes pedidos a empresa M. Pinto conserva na téla o grande drama "A verdadeira patriota", por June Caprice.

IRIS — A empresa J. Cruz Junior annuncia para hoje uma excellente "première", que vae agradar em cheio a todos os numerosos frequentadores do querido Iris. Consta ella de "A salamandra", empolgante drama sobre a vida de Nova York, que ainda hontem estava sendo exhibido no Odeon com grande successo, e do "Carnaval cantado", a sensacional pellicula sobre o Carnaval carioca, cujas exhibições são acompanhadas das mais populares canções do anno.

PARIS — Reapparece hoje na téla deste popular cinematographo da praça Tiradentes o querido actor americano Douglas Fairbanks interpretando ao lado de Jewel Carmen, o empolgante drama da Triangle, em cinco actos, "Aristocracia americana". Figura ainda no novo cartaz do Paris o vigoroso drama, tambem em cinco actos, intitulado "O valle occulto", que acaba de ser exhibido com grande successo em um dos cinematographos da Avenida.

SMART — Este querido cinematographo do Boulevard 28 de Setembro começou a exhibir hoje um magnifico programma. Além das duas ultimas séries do sensacional cine-drama "A seita dos mysteriosos", será exhibido o [illegible] drama em cinco actos "Alma encantadora", por Gladys Hulette.

AMERICANO — Este procurado centro de diversões de Copacabana, ondo os programmas de exito se succedem, annuncia para hoje somente os dous proximos episodios do empolgante cine-filletim "Protéa", ha pouco exhibido no Odeon com extraordinario successo.

MAISON MODERNE — Esta popular casa de diversões da praça Tiradentes, além das attracções habituaes, proporcionará hoje aos seus frequentadores as primeiras exhibições do empolgante drama em seis actos "Suprema doçura".

MATTOSO — Neste popular cinematographo da praça da Bandeira serão exhibidos *Emir, o cavallo sabio*, film que acaba de obter grande successo no Phenix, e *Moço bonito*, hilariante comedia da Fox, em dois extensos actos.

MODELO — *Escandalo da princeza Georgina*, empolgante drama em sete extensos actos, e *Elle, ella e o outro*, espirituosa comedia da Fox, em dois actos, são os films de hoje, no querido centro de diversões da estação do Riachuelo.

BOULEVARD — Este procurado cinematographo de Villa Isabel muda hoje de programma, annunciando as primeiras exhibições de *Nuvens e sol radiante*, comedia dramatica em seis actos, e o ultimo episodio do *Mysterio da dupla cruz*.

DIVERSAS NOTICIAS

NO ODEON SERÁ CANTADA HOJE A "CANÇÃO DO TIRO DA IMPRENSA E TIRO FEDERAL N. 7" — A Companhia Brasil Cinematographica fará correr hoje, na téla do cinema Odeon uma fita de grande belleza e opportunidade.

Trata-se do "Ultimo raid do Zeppelin L. Z. 7". Trabalho original da conhecida empresa, essa fita causará grande sensação, e a empresa decidiu durante o correr da tela, fazer cantar pelo excellente côro do cinema, acompanhada pela orchestra, a canção do Tiro 525, Tiro da Imprensa.

Essa marcha, cuja musica é de Francisco Braga, que a compoz para versos de Felix Pacheco, será cantada, pela primeira vez, hoje, constituindo, assim, o "clou" do programma da empresa do Odeon, que emquanto permanecer aquelle film no cartaz, repetirá em todas as sessões a "Canção do Tiro da Imprensa e Tiro Brasileiro Federal n. 7".

O CARTAZ DO DIA

AVENIDA — "Nas garras do mal" (drama).
AMERICANO — "Protéa" (drama).
BOULEVARD — "Nuvens e sol radiante" (comedia) e "O mysterio da dupla cruz" (drama).
IDEAL — "O correio de Washington" (drama) "Brasil Illustrado" (actualidades); "A verdadeira patriota" (drama).
IRIS — "A salamandra" (drama) e "O Carnaval cantado" (actualidade).
MATTOSO — "Emir, o cavallo sabio" (drama) e "Moço bonito" (comedia).
MODELO — "O escandalo da princeza Georgina" (drama) e "Elle, ella e o outro" (comedia).
ODEON — "O ultimo raid do Zeppelin L. Z. 7" (drama).
PATHE' — "O correio de Washington" (drama) e "Pathé Journal" (actualidades).
PARISIENSE — "Rasputin, o monge negro" (drama).
PARIS — "Aristocracia americana" (drama) e "O valle occulto" (drama).
SMART — "Alma encantadora" (drama) e "A seita dos mysteriosos" (drama).
MAISON MODERNE — "Suprema doçura" (drama).

COPACABANA

PROTE'A

Continua o grande successo do sensacional film de aventuras — PROTE'A — Hoje serão exhibidos os 3º e 4º episodios e amanhã, os dois ultimos episodios, o 5º e o 6º — Protéa e seu companheiro Teddy, são inegualaveis.

Todos, hoje e amanhã, no Cinema Americano. (C. 1080)

BREVEMENTE

O Reino Secreto

(VITAGRAPH)

Cine-romance sensacional e romantico — Aventuras de um Principe lutando por um throno, em 15 episodios.

Cada episodio uma revelação de arte. Produzido pela afamada casa Vitagraph, que é a melhor garantia de uma cuidadosa selecção na distribuição das scenas e personagens e torna sensacional e interessante o enredo desta grandiosa obra.

Titulos dos episodios:

1º — episodio — "No Paiz das intrigas"; 2º episodio — "Um rei no rancho "Aza vermelha"; 3º episodio — "O pacote lacrado"; 4º episodio — "O respeitavel Sr. Oxenham"; 5º episodio — [illegible] Diabo"; 6º episodio — "O aqueducto [illegible]"; 7º episodio — "O navio phantasma"; 8º episodio — "Rum Cay"; 9º episodio — "A chefe pirata"; 10º episodio — "A colonia do thesouro"; 11º episodio — "O resgate"; 12º episodio — "Ao subterraneo"; 13º episodio — "A feiticeira branca"; 14º episodio — "A photographia"; 15º episodio — "O Corôa".

Exclusividade Empresa Cinematographica Pinfildi; rua São José n. 50, Rio. (A 22061)

Cinema Modelo

Rua 24 de Maio 287

Hoje! Hoje! Hoje!

O Mais sensacional successo! Mais uma obra prima:

Escandalo da princeza Georgina

Sete actos de empolgante interesse!

ELLE, ELLA E O OUTRO!

Espectaculo continuo — Sabbado — EMIR, O CAVALLO SABIO. (C. 778)

Cinema Mattoso

Praça da Bandeira

Hoje! Hoje! Hoje!

Programma sensacional! Espectaculo surprehendente!

O film mais interessante apresentado até hoje! Um espectaculo!

O cavallo Emir

Que nada fica a dever a uma gargalhada sem fim, da fabrica Fox.

Hoje, no Mattoso, só no Mattoso! No melhor cinema o melhor programma! (C. 779)

Cinema SMART

Boulevard 28 de Setembro 216

— HOJE e AMANHÃ —

ALMA ENCANTADORA

Drama em 5 partes, pela artista Gladys Hulette.

Seita dos Mysteriosos

Ultimas series (A 22209)

CINE BOULEVARD

Boulevard 28 de Setembro 163

HOJE — AMANHÃ

Dois films de grande successo — MARY OSBORNE, a menor estrella da nossa edade, na comedia sentimental

Nuvens e Sol Radiante

O mysterio da Dupla Cruz

Ultimo episodio — A DUPLA CRUZ, 4 actos. (A 20940)

ACADEMIA NACIONAL DE MEDICINA

A Academia Nacional de Medicina, realiza hoje, ás 8 horas da noite, em sua séde, no Syllogeo Brasileiro, a presidencia do dr. Miguel Couto, a sua primeira sessão ordinaria do corrente anno, e que será dedicada [illegible]

PRESOS E PROCESSADOS

A policia do 10º districto prendeu em flagrante de desordem e está processando os conhecidos Joaquim [illegible] e Francisco Nogueira, vulgo "Minas Geraes".

Foram ambos, depois [illegible] recolhidos á Casa de Detenção.

Cigarros "Veado"

NOVO CONCURSO

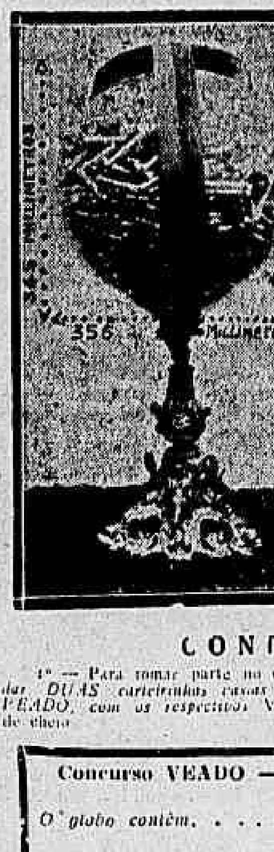

Em uma das nossas vitrines á rua da Assembléa ns. 94 e 98, está em exposição um globo de vidro, que a gravura acima reproduz, cheio de cigarros "YORK—mistura", rigorosamente fechado e sellado com o sello do tabellião Alvaro Teixeira para maior garantia da sua inviolabilidade.

O globo de vidro mede 345 millimetros de altura, por 356 millimetros de largura.

E' em torno da quantidade de cigarros encerrada no globo de vidro, que gyra este concurso.

A quem indicar a quantidade exacta ou a mais approximada dos cigarros existentes no globo de vidro, daremos um milheiro dos deliciosos cigarros "YORK—mistura" e mais a quantia de

Rs. 500$ em dinheiro

Além deste distribuiremos outros dois premios de

Rs. 100$ em dinheiro

aos dois concorrentes que indicarem os numeros mais proximos depois do primeiro premio.

CONDIÇÕES:

1º — Para tomar parte no concurso devem os concorrentes nos mandar *DUAS carteirinhas vasias de qualquer qualidade dos cigarros VEADO, com os respectivos VALES por destacar* e este Coupon depois de cheio.

Concurso VEADO —*— COUPON-RESPOSTA
O globo contém . . . . *cigarros "YORK"*
Nome: . . . .
Rua . . . . *N.* . . . . . .
Logar . . . . *Estado* . . . .

Não serão admittidos ao concurso os coupons que não preencherem a condição acima.

2º — No dia 6 de abril do corrente anno, ás tres horas da tarde terá logar a abertura do globo e contagem dos cigarros "YORK—mistura" na redacção do *Correio da Manhã*, com a presença do publico e no dia immediato o *Correio da Manhã* publicará o numero de cigarros encontrado no globo de vidro e os nomes dos vencedores do Concurso para conhecimento dos interessados.

3º — Se mais de um concorrente indicar a mesma quantidade de cigarros, será classificado em primeiro logar aquelle cujo COUPON-RESPOSTA houver chegado mais cedo ás nossas mãos, procedendo-se de egual fórma com todos concorrentes.

4º — Os COUPONS-RESPOSTA receberão á sua chegada um carimbo de data e um numero de ordem que prevalecerão para a classificação.

5º — O Concurso encerrar-se-á ao meio-dia do dia 4 de abril proximo futuro.

6º — Um mesmo concorrente poderá enviar quantos Coupons Resposta quizer, indicando quantidades differentes.

Os concorrentes residentes nos Estados devem mandar os Coupons e Carteiras dirigidos á

COMPANHIA GRANDE MANUFACTURA DE FUMOS — VEADO.

Caixa Postal 1993. RIO DE JANEIRO. (C. 1109)

A IDEAL

MOVEIS A PRESTAÇÕES

74 F. VEIGA & C. S. José

(C. 1026)

COM A PREFEITURA

As ruas que reclamam

Pedem-nos, mais uma vez, os moradores da rua Peptol, transversal da rua Barão de Bom Retiro, chamemos a attenção da Prefeitura, para o estado de abandono em que se acha a referida via publica, invadida pelo matto que quasi impossibilita o transito.

Aqui fica a reclamação com vistas á Limpeza Publica.

O MOVIMENTO DO PORTO, HONTEM

Entraram hontem pela manhã o paquete nacional "Mayrinck", vindo de Laguna e escalas, tocando ainda na Colonia Correccional, trazendo 6 passageiros de 1ª classe e 52 de 3ª dentre os quaes 35 presos; o paquete inglez "Virgil", de Buenos Aires, trazendo carga para Norton Megaw & C.

A' tarde, chegaram o paquete nacional "Goyaz", trazendo de Rosario de Santa Fé e escalas por Santos, carga de varios generos para o Lloyd Brasileiro e mais os hiates nacionaes "Activo 2º" e "Almirante Saldanha", ambos de Cabo Frio, trazendo sal, o primeiro para Bastos & C., e o segundo para a Companhia S. João da Barra.

Quem perdeu?

No Estado Maior do 7º batalhão acampado no antigo Arsenal de Guerra, foi encontrada uma liga de marfim, que foi depositada nesta redacção pelo sr. Joaquim Gomes das Neves, praça policial.

Roupas sob medida, Confecção Esmerada, Elegancia e durabilidade, só na Popular Alfaiataria TORRE DO TOMBO. Esta Alfaiataria offerece vantagens ao Povo pela seriedade e preços reduzidos de suas Fazendas. 204 — RUA SETE DE SETEMBRO — 204. Casa de 4 portas, junto á Praça Tiradentes. (C. 1307)

Triangle Film Corporation New-York

A maior manufactura de films do mundo

Teve a honra de apresentar ao publico Carioca sua ultima grande producção

ARISTOCRACIA AMERICANA

posado pelas celebridades

DOUGLAS FAIRBANKS

E

JEWEL CARMEN

TRIANGLE FILM, confeccionadores dos maiores triumphos do mundo como foram:

INTOLERANCIA — 2 milhões de dollars.

CIVILISAÇÃO — 1 milhão de dollars.

NASCIMENTO DE UMA NAÇÃO — 1 milhão de dollars.

PIRATA SUBMARINO — 60.000 dollars.

BESTAS HUMANAS, e

Muitos outros exitos feitos á custa de innumeros sacrificios.

A TRIANGLE FILM

Differe dos outros films americanos Porque tem escripturados annualmente os melhores artistas e ensaiadores.

E para prova do que affirmamos, temos o passado glorioso de todos os films citados e o brilhante futuro que por certo nos espera nos films a editar e o presente sorridente no film:

Aristocracia Americana

Que o luxuoso e confortavel Casino Theatro Phenix

Começa hoje a exhibir com o seguinte horario:

1 1|2 h., 3 h., 4 1|2 h., 6 h., 7 1|2 h. 9 h. e 10 1|2 h.

Concessionario e representante no Brasil — M. Weinick.

Exclusividade no Brasil: Agencia Geral Cinematographica de Alberto Sestini. (C. 1059)

A's mães — Tendes filhos menores?... Dae-lhes o NECATORICIDA, em pastilhas, pois é este o melhor remedio, **"MAIS BARATO"**, inoffensivo e infallivel para expellir qualquer **"LOMBRIGA"**. O NECATORICIDA é a saúde das **creanças**, a **alegria e a tranquillidade das MÃES**; 1 caixa da para 20 creanças de anno; 10 de 2 a 3 annos; 6 de 4 a 5 annos, etc.

Srs. fazendeiros

— A bem de vossos interesses deveis indicar e aconselhar aos vossos empregados, empreiteiros e colonos o NECATORICIDA e ISOHEMOL, pois são estes os unicos medicamentos que curam o **desanimo, o cansaço e o amarellão!...**

Modo de usar: — VIDE A BULLA.

Depositarios — Drogarias: Araujo Freitas & C., rua dos Ourives 88, Rio de Janeiro; Halfeld, Juiz de Fóra; Baruel & C., São Paulo. A' VENDA EM TODA A PARTE.

Milhares de attestados de medicos, chefes de familia e pessoas que provam e attestam o Necatoricida e Isohemol são os unicos medicamentos que curam a

Opilação e Anemias!...

Approvados e registrados. (C. 1027)

UM CASO ESCANDALOSO

Repercutiu fotemente a agitada reunião de credores do engenheiro-constructor dr. Alvaro da Cunha Mello, realizada no Juizo da 1ª Vara Civel. Não ha exemplo de uma tentativa tão deslavada, cujo intuito era o prejuizo dos verdadeiros credores naquelles que confiaram no engenheiro ora fallido. E' o facto que havendo se encarregado o dr. Cunha Mello da construcção do edificio em que alguns jogadores pretenderam restabelecer, entre nós, o famoso jogo do frontão, lançou mão de recursos extraordinarios, embora soubesse que o grupo não dispunha de meios certos de que os contratantes pudessem pagar, uma vez que se diziam amparados na sua pretenção escandalosa por politicos influentes. E fiando-se, teve a sua fallencia decretada pelo dr. Alfredo de Almeida Russell, conforme requereu a firma Vinha, Fernandes & C., credores de 27 contos. E na reunião de credores appareceram dividas fantasticas, outras que já haviam sido pagas e ainda outras, como a do sr. Garcia Redondo de 27 contos, de porcentagens por contratos que elle, como director da empresa contratante de construcção do frontão, conseguira que fossem celebrados entre o referido constructor e a companhia de que é the soureiro.

O juiz da 1ª Vara Civel teve que impugnar essa e outras contas por pouco licitas!

Foram em numero superior a quarenta as contas já impugnadas pelo dr. Almeida Russell. Essa avalanche de credores é para conseguir ou determinar uma concordata a 10 % ou 5 % de modo que as obras já executadas no tal frontão ficassem por uma ninharia.

Era um negocio de amigos, para conveniencia dos proprios socios, mas que não se realizará.

Salsa, Caroba e Manacá

Do celebre pharmaceutico-chimico **E. M. DE HOLLANDA** preparada pelo **Dr. Eduardo França**

A SALSA, CAROBA E MANACA' do celebre pharmaceutico-chimico, Eugenio Marques de Hollanda, é já muito conhecida em todo o Brasil e nas Republicas Argentina, Uruguay e Chile, onde tem produzido curas maravilhosas e goza de grande reputação.

E' o depurativo mais antigo, mais scientifico e mais efficaz para a cura radical de todas as affecções syphiliticas, herpeticas, boubaticas e escrophulosas e provenientes da impureza do sangue.

Experimentae um só frasco e sentireis os seus beneficios!

Depositarios: Araujo Freitas & C., droguistas — Rua dos Ourives n. 88. Rio de Janeiro. Encontra-se em todas as pharmacias e drogarias.

Vidro . . . . . 3$000
Vidro grande . . . 5$000
(C. 1016)

CINEMA AVENIDA

O cinema da elite. Ventilação perfeita pelo moderno processo do ar frio. Orchestra de damas, no salão de espera, sob a direcção do maestro Lafayette

HOJE: Mais um sensacional programma novo. Mais um film "a sensation"

BRYANT WASHBURN

o grande actor, vulto de destaque da scena muda, e

RUTH STONEHOUSE

a graciosa e incomparavel «star», num drama de violentas e formidaveis emoções

Nas garras do mal

Cinco actos de mysterio. Uma historia tragica, que desafia a argucia do mais intelligente «detective».

Uma trama tenebrosa, cujo desfecho é o mais inesperado e o mais surprehendente.

Um film da Essanay-Piedmont, que vence em toda a linha.

HOJE HOJE

MC. ALISTER a mais genial das actrizinhas, num photodrama que fará epoca

Coração de creança

BREVEMENTE BREVEMENTE (A 20039)

ASSOCIAÇÃO PROTECTORA DOS POBRES E CREANÇAS

A directoria da Associação Protectora dos Pobres e Creanças pede que os pobres seus protegidos venham substituir seus cartões na séde da Associação afim de terem direito á distribuição que será feita no dia 25 do corrente. A mesma associação em regosijo pelo restabelecimento da sua presidente, d. Laura de Paula Costa Santos, funccionaria municipal, mandará rezar uma missa em acção de graças, hoje, na egreja de S. Francisco de Paula, ás 9 horas em ponto.

OS PATRONATOS AGRICOLAS

O concurso para os logares de professores primarios

No Ministerio da Agricultura tiveram inicio, hontem, as provas para o concurso de sufficiencia para professores dos Patronatos Agricolas.

Hoje, ás 1 horas, serão chamados, todos os candidatos inscriptos, para a prova de desenho linear.

Silveira, Carmo & C.

Importadores — Exportadores
Commissões, Consignações e Conta Propria
RUA DO COMMERCIO, 114-1º
LISBOA (Portugal)

Agentes no paiz:
Porto, Coimbra, Evora, Setubal e Faro.
Agentes no estrangeiro:
Barcelona, Madrid, Bayonna, Bordeus, Marselha, Le Havre, Paris, Londres, Liverpool, Manchester, Glasgow, Amsterdam, Napoles e Nova York.

Recebem em consignação quaesquer generos, para venda em Portugal ou em qualquer ponto do estrangeiro, fazendo abonos sobre o respectivo valor.

REFERENCIAS BANCARIAS

INFORMAÇÕES:
Grande Manufactura de Fumos "VEADO"
Rua da Assembléa, 94|98 — Rio de Janeiro
(C. 2015)

O ENTERRO DO REDACTOR-CHEFE DE "LA PRENSA"

Buenos Aires, 3 — (A. A.) — Realiza-se hoje, pela manhã, o enterro do ex-senador Adolpho Davila, redactor-chefe de *La Prensa*.

Por occasião de baixar o corpo á sepultura falará os representantes do Senado, do jornal "La Prensa" e das demais folhas desta capital.

O "BAHIA" TRANSFERIU A VIAGEM

O paquete "Bahia" deixou, hontem, o dique n. 1 do Lloyd Brasileiro, no Mocanguê, onde se encontrava em limpesa do respectivo casco.

O "Bahia" que estava com a sua partida marcada para amanhã, transferiu-a para o domingo proximo.

INSTRUCÇÃO PUBLICA

O director geral assignou hontem os seguintes actos:

Designando: Clotilde Werneck Dutra, 3ª, para a 3ª mixta do 22º; Helena Badly, 3ª, para a 7ª mixta do 8º; Carmen Almada, 3ª, para a 4ª masculina do 2º; Maria Conceição Coelho, 3ª, para a 3ª feminina do 5º; Conceição Queiroz Carvalho Oliveira, 3ª, para a 9ª mixta do 6º; Anna Olindina Porto Carrero, 3ª, para a 1ª feminina do 5º; Eulina Gonçalves Cruz, 3ª, para a 9ª mixta do 11º; Maria José Fernandes, 3ª, para a 11ª mixta do 2º; Zelia da Silva Pereira Bastos, 3ª, para a 1ª mixta do 11º; Zabira Gouvêa, 3ª, para a 6ª mixta do 7º; Maria Diniz do Nascimento, subst., para a 5ª mixta do 6º; Adelaide Guiomar d'Avila Lima, 3ª, para a 1ª masculina do 3º; Josephina Poyart, 3ª, para a 4ª masculina do 2º; Julieta Santos Gomes, 3ª, para a 11ª mixta do 8º; Umbelina Revoltina Fragoso, subst., para a 3ª mixta do 10º; Helena M. de Vasconcellos, subst., para a 1ª elem-mixta do 11º; Leonor Borges, subst. para a 10ª mixta do 4º; Inah Teixeira Martini, 3ª para a 5ª mixta do 9º; Juracy Macedo Thompson, 3ª para a 5ª mixta do 4º; Marina Ribeiro Corimbaba, 3ª, para a 3ª mixta do 5º; Alayde Padilha, 3ª para a 1ª feminina do 21º; Julieta Monjardim, inspectora, para substituta de porteira de estabelecimento de ensino profissional;

Transferindo: Pio da Rocha, condj. para a 2ª masculina nocturna do 23º; dr. Genesio Pacheco, professor de escola nocturna, para a 1ª escola masculina nocturna do 6º; Henrique Baptista da Silva Pereira, professor de escola nocturna, para a 2ª escola masculina nocturna do 8º.

—:— Foram despachados os seguintes requerimentos:

Bacharel Carlos Alberto Franco, junte attestado medico; Maria das Dores Alves Pereira da Rocha, só para o effeito de jubilação poderá ser contado o tempo de serviço a que se refere a supplicante; Georgina Moreira Alves, a supplicante será attendida opportunamente; Michel Monte de Hannequeim Rocha, não póde ser attendida.

ASSOCIAÇÃO BRASILEIRA DE CIRURGIÕES DENTISTAS

Reune-se hoje, em sessão ordinaria, ás 8 horas da noite, esta Associação, estando inscripto o professor Guedes de Mello que apresentará aos seus pares o seu novo methodo de confecção de corôas metallicas.

ATTENÇÃO PARA ESTE ESPAÇO

A PREPARAÇÃO DO DR. CROSSMAN

Um tratamento interno adequado para as doenças contagiosas do canal genito-urinario em ambos os sexos.

Série de Educação

No. 6 — Cystite

Esta condição, conhecida tambem como catarrho da bexiga, encerra em si varias formas de inflammação da bexiga urinaria, algumas das quaes existem só por si, e outras, especialmente aquellas da forma aguda são causadas pela extensão da inflammação das partes contiguas. Nestes ultimos exemplos, é para desejar quando for possivel, a remoção das causas associadas, mas em qualquer caso o tratamento da Cystite, está indicado. Fraqueza das paredes da bexiga, uma simples condição catarrhal da superficie devido á irritação da urina, congestão das paredes da bexiga e até á formação de pus, justamente com a presença de germens na urina são condições que têm de ser tratadas. Ellas dão logar á irritação urinaria, a inhabilidade de reter a urina e a urina nublada e offensiva.

O uso da **Preparação do Dr. Crossman** está directamente indicado nestas condições. E' diuretica, dilutando por isso a urina, tornando-a assim menos irritante; é prejudicial á producção dos germens da doença, alliviando assim uma outra causa de irritação; e é estimulativa ás paredes da bexiga, ajudando deste modo a natureza para vencer o progresso. Na realidade, em Cystite a acção beneficial é parecida em especie aquella que dá a **Preparação do Dr. Crossman** a sua efficacia para gonorrhéa, Gota militar, e outras inflammações do canal genito-urinario em ambos os sexos.

A **Preparação do Dr. Crossman** cumpre o que os outros methodos de tratamento promettem.

A' venda em todas as **principaes** Pharmacias e Drogarias.

Para mais informações, dirija-se aos Srs. Scboene & Schilling, representantes geraes para todo o Brasil.

Caixa postal 564 — Rio de Janeiro. (C. 1221)

ATTENÇÃO PARA ESTE ESPAÇO

O ministro da Viação autorisou a Inspectoria de Portos a ceder, a titulo precario, tres chatas de aço, de propriedade da Caixa Especial de Portos.

CASINO THEATRO PHENIX

Empresa Sestini & Djalma

Exhibidora dos films da Agencia Geral Cinematographica Alberto Sestini

A melhor, a mais chic, a mais confortavel, a mais elegante casa de diversões na Avenida

Sempre frequentada e preferida pela **Haute Gomme do Rio**. Espectaculo cinematographico congregado com attracções mundiaes. Como comparar? Onde encontrar egual? Onde mais divertimentos por menos dinheiro?

HOJE HOJE

Por 1$000 réis! - Films e attracções!

Aristocracia Americana

Um film tendo por protagonista o artista que as fabricas americanas pagam por mais dinheiro: um actor, um comico, um humorista, um athleta, um philosopho, um vencedor:

Mr. DOUGLAS FAIRBANKS

E JEWEL CARMEN a mais galante artista da ribalta americana

Em cada sessão uma celebridade mundial

DUFTY AND DAISY Norte americanos comedy cyclistas

Todas as noites delirantemente ovacionados

ERNESTINA HARRIS - Formosa atiradora chilena

Em cada sessão o film ARISTOCRACIA AMERICANA e uma das attracções mundiaes

Commodidade, conforto, luxo como outra casa pode offerecer Films e attracções como ninguem mais apresenta. Todos ao

CASINO THEATRO PHENIX

HORARIO: 1 1|2, 3, 4 1|2, 6, 7 1|2, 9 e 10 1|2 horas

PREÇOS: Frizas, 6$000; Camarotes de 1ª, 5$000; Camarotes de 2ª, 4$000; Platéa, 1$000 e Geral, 500 réis

C. 1083

TRINOZ

— DE —
Ernesto Souza

Inappetencia, Máo Halito, Más Digestões, Dôres de Cabeça, Figado Augmentado, Urinas Turvas, Palpitações do Coração, TONICO DO SYSTEMA NERVOSO

GRANADO & C.-1.° de Março, 14

FORMULA CALMANTE
ESTOMACAL
DIURETICA
DESOBSTRUENTE
e TONICA.

O máo halito é carado ás primeiras dozes, pois a Nózmoscada associada ao Aniz Estrellado, desinfecta e perfuma a boca e o estomago.

NEURASTHENIAS (C. 788)

THEATRO & MUSICA

CARTAZ DO DIA

CARLOS GOMES — "As pennas de pavão" (comedia). A's 7 3|4 e 9 3|4.
LYRICO — "Carmen" (opera). A's 8 3|4.
PHENIX — Attracções; "Aristocracia americana" (film dramatico). A's 2, 4, 6, 8 e 10 horas.
REPUBLICA — "A duqueza do Tabarin" (opereta). A's 8 3|4.
RECREIO — "Ré mysteriosa" (drama). A's 8 3|4.
S. PEDRO — "A Capital Federal" (burleta). A's 7 3|4 e 9 3|4.
S. JOSE' — "Matuto do Ceará" (revista). A's 7 e 8 3|4. "Esteje preso" (revista). A's 10 1|2.
SETE DE SETEMBRO — Espectaculo variado. A's 8 3|4.
TRIANON — "O sympathico Jeremias", ás 4, 8, e 10 horas.

RECLAMOS

REPUBLICA — Realiza-se hoje, neste theatro, um interessante festival, do qual tratamos detalhadamente em outro logar. Pela ultima vez será representada a popular opereta *A Duqueza do Bal Tabarin.*

— * —

LYRICO — Mais um successo vae alcançar hoje, á noite, a companhia lyrica popular. Será cantada uma das mais queridas operas do publico, a *Carmen*, de Bizet, em cujo desempenho tomarão parte Agozzini, Cacioppo, Bergamaschi e Frederici.

— * —

PHENIX — Como poderão verificar os frequentadores desse elegante theatro em uma nota que inserimos mais adeante, o espectaculo de hoje, ali, é o mais interessante possivel, estando annunciado, em *première*, o sensacional film *Aristocracia americana*, por Douglas Fatbanks.

— * —

TRIANON — Continúa neste elegante theatro o extraordinario successo da espirituosa comedia de Gastão Tojeiro *O sympathico Jeremias*, que dentro de poucos dias festejará o centenario.

— * —

RECREIO — Em vesperas de partir para o interior, a Companhia Dramatica Nacional representará hoje, pela centesima vez, o empolgante drama de Bisson *Ré mysteriosa*, um dos melhores trabalhos de Italia Fausta.

— * —

CARLOS GOMES — A companhia dirigida pelo festejado actor Christiano de Souza dá hoje mais duas representações da interessante comedia de Bisson, em tres hilariantes actos, *As pennas de pavão*.

— * —

S. PEDRO — A *réprise* de hoje, neste theatro, equivale á mais sensacional das *premières*. A companhia Antonio de Souza representará, logo, á noite, *A Capital Federal*, a applaudida burleta de Arthur Azevedo.

— * —

S. JOSE' — Os espectaculos de hoje, neste theatro, são em homenagem aos irmãos Quintiliano. Nas duas primeiras sessões, será representada a revista desses escriptores, *Matuto do Ceará*, e na terceira, a burleta *Esteje preso!*.

* * *

CIRCOS

SETE DE SETEMBRO — Este popular pavilhão, que vem alcançando nestas ultimas noites grandes successos com os seus interessantes programmas, dá logo á noite mais uma attracente funcção.

* * *

VARIAS NOTAS

O NOVO ESPECTACULO DO PHENIX — Hoje, varia de cartaz o elegante theatro Phenix, que nos dá um film norte-americano, da Triangle-Film, intitulado *Aristocracia Americana*, interpretado por dois grandes artistas, Duglas Fairbranck e miss Jewal Carmen. Acompanhando esse precioso film, que é um verdadeiro estudo social yankee, veremos os famosos norte-americanos cyclistas comicos Duffy and Daily e a atiradora Ernestina Hanes.

Por telegramma recebido hontem, sabe a empresa Sestini & Djalma que embarcaram: no *Regina Italia*, Nichelof, o famoso comico italiano de films, e no *Darro*, os moços sabios de mr. Holmes, os fantoches vivantes de mr. Junget e a famosa bailarina russa Viska. A seguir a estes, muitos outros numeros virão em consecutivos vapores.

— * —

O FESTIVAL DE HOJE NO THEATRO S. JOSE' — Commemorando a 50ª representação da hilariante revista "Matuto do Ceará", a companhia nacional do theatro S. José dará um espectaculo em homenagem aos seus autores, os irmãos Quintiliano, e ao maestro Domingos Roque.

Assim representará as duas peças daquelles autores que figuram no vasto repertorio da referida companhia "Matuto do Ceará", na 1ª e 2ª sessões e "Esteje preso!..." na ultima sessão.

Nas tres sessões tomarão parte as irmãs Pombo.

— * —

"O SYMPATHICO JEREMIAS", no Trianon. — Ainda hoje será com *O sympathico Jeremias* o espectaculo do elegante Trianon... Quantas vezes já se escreveu isto nos jornaes e por quantos dias se terá que escrever ainda?... Não se póde dizer ao certo, mas o que se póde contar com certeza é que, por todo este mez e por mais um pedaço do mez que vem, será *O sympathico Jeremias* o cartaz obrigatorio do Trianon.

E até lá, o prato de todo o dia para o chronista theatral dos jornaes, terá que ser, invariavelmente, o que vae acima expresso: "Ainda hoje, será com *O sympathico Jeremias* o espectaculo do Trianon"... Emquanto isso, o povo que frequenta aquella procurada casa de diversões continuará a victoriar Leopoldo Fróes em sua immortal creação do Jeremias Taludo.

— * —

RINA AGOZZINO, ESTRÉA HOJE, COM A "CARMEN". — Vae ser de grande enthusiasmo a noite de hoje, no Lyrico, pois que ali faz sua estréa a cantora Rina Agozzino, e justamente numa das operas em que mais se evidenciam as suas qualidades de actriz e de cantora. Essa opera será a popular *Carmen*, reconhecidamente uma das corôas de gloria da estreante desta noite, e que a fundo estudou o seu personagem, não só na parte propriamente cantada, como ainda na interpretação, tendo estado ainda na interpretação, tendo estado preciso estudou a psychologia da celebre cigarreira, que immortalizou o nome do conhecido compositor francez. Rina Agozzino cantou a *Carmen* para os reis da Hespanha, numa recita de gala, no theatro Real de Madrid, tendo-lhe os monarchas dispensado as maiores attenções. Hoje, ella cantará, ao lado do tenor Bergamaschi, cuja creação no papel de "don José" é das felizes da sua carreira artistica, e ainda de Federici, magnifico "Escamillo", e de Virginia Cacioppo, que faz uma interessante "Michaela".

E não será preciso dizer mais para se poder garantir de antemão que a noite de hoje, a par de ser de enthusiasmo, vae ser de enchente. A *matinée* de domingo proximo será com a *Tosca*, interpretada por Adelina Agostinelli e tenor Baldrich, estando os bilhetes desde já á venda.

— * —

O FESTIVAL DE HOJE NO REPUBLICA — E' hoje que se realiza no theatro Republica, o festival promovido pelo secretario theatral Antonio Ferraz, festival que vae ser um dos acontecimentos theatraes mais notaveis do corrente anno. O programma desse festival, que foi caprichosamente organizado, compõe-se da representação da querida opereta *A Duqueza do Bal Tabarin*, com o bailado do acto do Tabarin feito pelos artistas Mario Fontes e Mercedes Villacastin, havendo ainda a augmentar o encanto da popular opereta o ser ampliada, afim de que melhor e mais completa execução seja dada á partitura do maestro Léon Bard.

Haverá ainda um grandioso *variety-act*, em que tomarão parte os artistas Egle Allearde, cantando a aria da *Tosca*, a actriz cantora Rosalia Pangrazy, cantando a aria da *Gioconda*, e a *Alegria do Batalhão*; a actriz cantora Anna Giacomini e o actor Mario Grillo, no duetto da *Divorciada*; o primeiro actor comico Consalvo, dirá um monologo em portuguez, escripto especialmente por Octavio Rangel, e intitulado *Um partido*, finalizando o acto com bailados classicos, pela primeira bailarina Mercedes Villacastin.

No jardim do theatro tocará uma banda de musica militar.

— * —

O CENTENARIO DA "RÉ MYSTERIOSA" — Apresentar-se-á hoje o Recreio garridamente ornamentado, por se solennizar ali o centenario da famosa peça de Bisson, *Ré mysteriosa*, que tem sido uma das mais fulgurantes corôas de gloria de Italia Fausta. Certamente o Recreio vae ficar hoje cheio a transbordar.

A Companhia Dramatica Nacional parte segunda-feira proxima para Campos, razão pela qual só dará mais tres espectaculos, que serão constituidos pela tragedia de Sophocles, *Orestes*, na qual Italia Fausta tanto e tão brilhantemente se evidenciou, no Theatro da Natureza.

— ✚ —

A TEMPORADA LYRICA NA ARGENTINA — Já se acha aberta, em Buenos Aires, a assignatura para a temporada lyrica deste anno, no theatro Colon, de que são concessionarios os srs. F. Da Rosa e W. Mocchi.

O elenco da companhia é o seguinte: director geral dos espectaculos, commendador Gino Marinuzzi; maestros concertadores e directores de orchestra, G. Marinuzzi, H. Panizza, Javier Leroux, F. Paolantonio e M. Geeraert; maestros substitutos, G. Pardo e F. Caddevilla; regente geral, cav. V. Mingardi; maestros directores de coros, G. Popi, S. Piergide; sopranos, Ivone Gall, Rosa Raisa, Vallin Pardo, Angela Ottein, A. Giacomuzzi, Elvira Galeazzi; meios sopranos e contraltos, Gabriela Besanzoni e Blanco Sadun; tenores, Giulio Crimi, Franz, F. Borgiolli, Bollo Marin, C. Maestri e A. Dubois; barytonos, Luigi Montesanto, A. Crabbé, Giacomo Rimini e M. Stabile; baixos, M. Journet, G. Mansueto e Assolini; utilidades, Gilda Fiori, Emma Torelli, Galeffi Corts, Dentale, Del Pozo, De Franchecschi, Moro, Gill; choreographo, Romeo Francioli; primeiros bailarinos, Ines Alba e Izabel D'Este; 80 coristas; 80 professores de orchestra; 24 bailarinos.

O repertorio consta das seguintes peças:

Il Tabarro, de Puccini; Louise de Charpentier, Prince Igor, de Borodini; Le Chemineau, de Leroux; Soror Angelica, de Puccini; Jacqueline, de Marinuzzi; Rebeca, de César Franck; Tucumán, de Boero; Gianni Schicchi, de Puccini; Petronio, de Gaito (novidades); operas do repertorio eclectico: Cenerentola, de Rossini; Norma, de Bellini; Marouf, de Rabaud; Sansão e Dalila, de Saint Saens; Carmen, de Bizet; Walther, de Massenet; Thais, Othelo, Favorita, Barbeiro de Sevilha, Manon, Falstaf, Orpheu, de Gluck; Dom Juan, de Mozart; Francesca de Rimini, de Zandonay; Herodiade, Aida, Huguenotes, Fausto, etc.

As 50 recitas de assignatura serão divididas em dois turnos, sendo estes os preços de cada turno de 25 espectaculos: camarotes de 1ª ordem e balcão, 4.500 pesos; camarotes de 2ª ordem, 2.250 pesos; camarote de galeria, 616 pesos; camarote de "baignoires", 2.250 pesos; tertulia de platéa, 415 pesos.

— * —

"PELLE NOVA", NO CARLOS GOMES — A companhia Christiano de Souza, cujos espectaculos agora no Carlos Gomes têm o cunho brilhante da nossa platéa elegante, vae fazer amanhã uma "reprise" das mais encantadoras comedias do seu repertorio — "Pelle nova". O interessantissimo trabalho de Etiene Rey, que foi um dos grandes successos de Christiano de Souza, no Trianon, vae ser desempenhado ainda uma vez pelos seus principaes creadores: Christiano de Souza, Ema de Souza, Corina Silva, etc. A sua "mise-en-scene" primorosamente cuidada é a mesma que a nossa *haute-gomme* applaudiu ha tempos.

Assim é de esperar um ruidoso successo para a nova companhia de comedias no Carlos Gomes.

— * —

"O ELEGANTE DOUTORZINHO" — E' este o titulo da nova peça em um acto que completará o espectaculo que amanhã a empresa do Trianon offerece ao sr. Gastão Tojeiro, autor da feliz comedia "O sympathico Jeremias", que nesse theatro está em vesperas de attingir á sua centesima representação.

"O elegante doutorzinho" é uma peça escripta com graça e observação, sendo o papel do protagonista interpretado pelo actor Leopoldo Fróes, que lhe dará brilhante relevo. Não ha duvida que esse espectaculo, que será completo, terá enorme concorrencia, pois já poucos bilhetes restam á venda no Trianon.

— * —

ASSOCIAÇÃO DOS AUTORES DRAMATICOS BRASILEIROS — Tendo sido, na ultima reunião, approvados os estatutos, afim de ser ouvida a leitura da sua redacção, com as respectivas emendas, e tambem para que seja eleita a sua nova directoria effectiva, são convidados todos os associados para a assembléa geral, que se realiza hoje, ás 4 da tarde, na sua séde, annexa á Caixa Beneficente Theatral.

— * —

MATINÉE PARA AS CREANÇAS — A companhia do theatro S. José offerece domingo, 7, uma grandiosa matinée ás creanças que costumam frequentar os seus espectaculos e áquellas que desejem fazel-o d'ora avante.

Para esse fim, organizou um esplendido programma.

O elenco do S. José desempenhará a burleta carnavalesca, de Luiz Peixoto e Carlos Bittencourt, *Flor de Catumby*, que tão applaudida é sempre, e os irmãos Pombo interpretarão o episodio comico em um acto *O Quebra Tudo*, original de A. Tavares.

Haverá uma farta distribuição de bonbons e chocolate ás creanças.

— * —

BRANDÃO, NO S. PEDRO — O velho mas sempre querido Brandão, o popularissimo, na phrase pittoresca dos seus innumeros admiradores, não podia recusar o convite do empresario do S. Pedro, para tomar parte em algumas recitas extraordinarias.

Assim, o festejado comico reapparecerá hoje, com a mesma pujança de sempre, no seu immortal "Seu Osebio", da inesquecivel burleta *Capital Federal*.

Acompanha-o na estréa a talentosa actriz Elisa Campos, que defenderá com brilhantismo o papel de Quinota.

Ainda esta semana teremos novas peças, com Brandão, e outras estréas, emquanto se prepara a grande revista de Raul e Praxedes, *Podia ser peior*, para reapparição da graciosa *etoile* Abigail Maia, segundo informações seguras.

— * —

"O REPOSTEIRO VERDE" — A seguir á comedia *Pennas de Pavão*, que está em scena, no Carlos Gomes, com grande successo, subirá á scena *O Reposteiro Verde*, de Julio Dantas. Como todos sabem, essa peça chegou a ser pateada, em Lisboa, na primeira representação, porque põe em scena figuras conhecidas na politica portugueza.

Depois, porém, essa peça alcançou ruidoso successo.

MOVIMENTO OPERARIO

CENTRO COSMOPOLITA — Convidam-se todos os socios quites a comparecerem á assembléa geral extraordinaria a realizar-se amanhã, 5 do corrente, ás 8 e 1|2 da noite, para discutir as bases da "União Geral dos Trabalhadores".

Academias & Escolas

FACULDADE DE MEDICINA — Relação para o exame de hoje, 4 do corrente:

3º anno medico — A's 9 horas — Microbiologia — Bento Martins Pereira de Lemos, Lauro Emilio C. de Souza, Oscar de Souza Vieira, Rubens Marcondes, Thiers de Andrade Ribeiro, Manoel Ferreira Paes, Sylvio de F. Lobo Vianna, Edgart Barroso Tostes, Francisco de Paula Mendonça, Luiz Felippe de Moraes Lamego, Alvaro Cordovil da Silveira, Pedro do Couto Junior, Isaura da Costa, Oswaldo do Rego Leite Oliveira, Augusto de Barros Junior, Ottogar Martinho de Souza, Edmundo Venturelli, Antonio Cirino Filho, José Bonifacio G. Pereira, Arthur Costa Filho, Eurico Chaves Ferreira.

Turma supplementar — Jorge Guilleu A. Moreira, Odilão R. Alves, Licio Lima, Levi Moura de Loyola, Jorge Eugenio Xavier do Prado, Djalma Alvarenga Gaudio, Gaorio de Souza Leite, Floriano de Araujo Góes, Cicero de Castro Rosas, Arnaldo Pereira de Serqueira, Ivo de Almeida Santos, Atonuo José de Belem Filho, Flavio Alves de Souza, Carlos de Freitas Henriques, José Ribeiro Guimarães, Ivan Maia de Vasconcellos, Carlos Penteado Setevesson, Gaspar Nunes Galvão, Guilherme G. Vianna, Murillo Monteiro da Silva, Antonio Pimenta Magalhães, Alceu da França Navarro, Manoel Pereira Nogueira, Arthur Mendes Jorge Sobrinho, José Calvet de Azevedo, Eurico Gonçalves Guerra, José Proença Pinto de Moura, Hugo Abreu Capper, Alcides Neves de Castro, Otto Rzika, Paulino Puller, José Goulart Bueno, Francisco Ferreira de Souza, Lamonier Godofredo de Andrade Souza, Gosmundo Romano, João Fontes de Oliveira, Henrique José Vieira Netto, Corriolando do Amaral, Leonidas de Castro Alves, Renan Joaquim Silverio dos Reis, Nelson Figueiredo de Oliveira, Ernani Soares Judice, Benedicto da Motta Mercier, Salomão Vergueiro da Cruz, Alcesides Fróes da Cruz Ribeiro.

Aviso — E' convidado a comparecer a esta secretaria o sr. Pedro do Couto Junior.

*

EXTERNATO DO COLLEGIO PEDRO II — Curso de Psychologia, Logica e Historia da Philosophia. — Este curso, professado pelo lente cathedratico dr. Agliberto Xavier, continuará franqueado ás pessoas estranhas ao collegio que desejarem assistil-o. Funccionando ás terças, quintas e sabbados, á 1 hora da tarde, será inaugurado a 9 do corrente.

*

ESCOLA POLYTECHNICA — A congregação da Escola Polytechnica, em sua sessão de 1 do corrente, resolveu conceder premios escolares aos alumnos que, no anno lectivo de 1917, obtiveram maior numero de notas distinctas nos differentes cursos da Escola.

Foram os seguintes os premiados: engenharia civil (medalha Morsing, ouro), adjudicada ao alumno João Ortiz, por ter sido classificado como o primeiro estudante entre os que em 1917 concluiram o curso de engenharia civil; medalha Gomes Jardim, adjudicada ao alumno Paulo Accioly de Sá, classificado como o mais distincto dentre os que 1917 concluiram o 1º e 2º annos do curso de engenharia civil; medalha conselheiro Pitanga, concedida ao alumno João Ferraz Borges Fortes, por ter sido o mais distincto dentre os que foram approvados na cadeira de physica experimental, nos exames effectuados no anno de 1917.

Estes premios brevemente serão entregues aos citados alumnos.

*

FACULDADE DE DIREITO TEIXEIRA DE FREITAS. — Resultado do exame do 2º anno, realizado em 22 do mez findo: Francisco Vieira de Azeredo Coutinho, plenamente, 8, em direito internacional, 6 em economia politica e 7 em direito civil.

*

COLLEGIO MILITAR — Afim de effectuar matricula, compareçam hoje, ás 11 horas, acompanhados dos respectivos responsaveis os seguintes candidatos:

Contribuintes — Caetano de Faria Albuquerque, Cicero Cavalcanti, Helio de Albuquerque Lima, Helio Magalhães Rodrigues Peixoto, Henrique Fleiuss, Hugo de Albuquerque Antunes, Humberto de Mello Figueiredo, Ivan de Vasconcellos, Jairo Duarte Nunes, Jeronymo Rodrigues de Moraes Filho, Joaquim Alves de Oliveira, Joaquim Ribeiro Monteiro, João Domingues Vieira, Justino de Oliveira, Leopoldo Gomes, Manoel Ferreira Filho, Mario Galvão da Silveira, Mario de Assis Baptista, Mauro Coutinho da Costa, Nelson Hoffmann, Nelson Jorge de Vasconcellos, Nestor Franco Burlamaqui, Newton Pereira da Silva, Octavio de Menezes Povoa, Octavio Diniz Filho, Octacilio Alves de Lima, Orlando Moutinho da Costa, Oscar Baptista da Costa Filho, Oswaldo Bocayuva, Olympio Pinto da Silva, Paulo Pereira Sussena Lopes Domingos, Paulo Pinto da Silva, Pedro Maffei, Pedro Monteiro de Barros, Raul Barroso, Rubem Noronha Miranda, Sebastião da Motta Gonçalves Vianna, Sebastião Alves Salgueiro, Sylvio Cordeiro de Faria e Walter Azeredo.

*

ESCOLA MILITAR — São chamados á prova graphica de desenho hoje, 4 do corrente, os candidatos civis constantes da relação abaixo:

Antonio Accioly Borges, Almir de Moura, Bernardino Corrêa de Mattos Netto, Benjamin Rodrigues Galhardo, Carlos Alberto da Silva, Carlos Alberto Saldanha da Gama, Enock Marques, João de Almeida Freitas, João Ribeiro Filho, José Corrêa de Mello, Jayme Nepomuceno Firmino, Langliberto Pinheiro Soares, Manoel Joaquim Guedes, Mario Ferreira Goulart, Olindi Dinys, Omar Cavalcanti Barcells Octacilio Terra Ururahy, Paulo Mac Cord, Pedro Eugenio Pies, Paulo Estrella Vieira, Robes Muller de Almeida e Walfredo Bohser de Araujo.

Os candidatos militares inscriptos para o exame dessa disciplina, encontrarão na portaria deste estabelecimento, a relação da respectiva chamada.

*

ESCOLA NACIONAL DE BELLAS ARTES — A directoria da Escola Nacional de Bellas Artes, communica aos interessados que as inscripções para o concurso da cadeira vaga de Historia das Bellas Artes, serão impreterivelmente encerradas no dia 8 do corrente, ás 14 horas.

A congregação desta Escola se reunirá nesse mesmo dia e hora, afim de tomar conhecimento dos candidatos inscriptos.

Na secretaria da escola, serão prestadas todas as informações.

ACADEMIA DE ALTOS ESTUDOS — Realiza-se depois de amanhã, sabbado, 6, ás 5 horas da tarde, uma reunião da Congregação da Academia de Altos Estudos.

*

VARIAS NOTAS. — No concurso de piano, para admissão á 2ª serie do Instituto Nacional de Musica, que se realizou no dia 30 do mez ultimo, coube á alumna Alzilde Cappilletti, filha do sr. Agostinho Cappilletti, a mais distincta e elevada classificação. Essa alumna, que pertence ao curso da eximia professora d. Laura Coutinho e passa agora ao do professor Fertin, obteve o 1º logar, conquistando-o pelas brilhantes provas que fez. Por esse motivo, têm sido muito felicitadas a gentil e esperançosa musicista e sua digna professora.

—:— Com as melhores approvações acabam de prestar exames de admissão para o Instituto Nacional de Musica as senhoritas Marieta Rodrigues e Ondina Bustamante, alumnas da professora de theoria e solfejo Orlandina Ramos.

—:— Na Faculdade de Direito Teixeira de Freitas, fez exames do 3º anno no dia 25 de março proximo findo, o sr. Luiz Guimarães Fernandes Pinheiro, obtendo distincção em direito commercial; plenamente, grão 9, em direito criminal e plenamente, 8, em direito das coisas.

FALLECIMENTO EM PERNAMBUCO

Recife, 2 — (A. A.) — (Retardado) — Falleceu o coronel Manoel de Queiroz Monteiro, agricultor no municipio de Escada.

O MOVIMENTO POLICIAL DO 5º DISTRICTO, NO MEZ DE MARÇO FINDO

E' esta a summula dos trabalhos effectuados pelas autoridades do 5º districto:

Flagrantes — 22, sendo pelo artigo 399 (vadiagem), 15; pelo art. 303 (ferimentos leves), 4; pelo art. 306 (desastre de automovel), 1; pelo art. 330 paragrapho unico (damno a coisas publicas), 1; pelo art. 31 da lei 2.321 (jogo do bicho), 1.

Inqueritos — 7, sendo pelo art. 306 (desastre de automovel), 2; pelo artigo 330 paragrapho 4º (furto), 1; pelo art. 267 (defloramento), 1; pelo artigo 303 (ferimentos leves), 3.

Renda do cartorio, 745$200; fianças (2), 600$000; officios expedidos, 112; petições despachadas, 72; prisões correccionaes, 141; presos remettidos ao Corpo de Segurança, 65; ao chefe de Policia, 2; portarias, 9; informações ao chefe, 52; apprehensões, 878, sendo 851 jornaes de bichos e 27 folhetos immoraes.

Queixas de pequenos furtos 9, dos quaes 9 apprehendidos.

Porque razão as cervejas da Companhia Hanseatica são as preferidas?

Por serem de uma empresa genuinamente brasileira.
Brasileira pelo capital.
Brasileira pelo trabalho.
Brasileira pela iniciativa.

Hanseatica - Cascatinha-Sumaré

(C. 785)

SPORTS

TURF

O INICIO DA TEMPORADA

A corrida de domingo proximo no Jockey

Vae um grande reboliço nos circulos turfistas, anciosos pelas corridas de domingo proximo no prado de S. Francisco Xavier, que marcam o inicio da temporada de 1918, que tudo faz crer, será uma das mais senão a mais animada destes ultimos dez annos.

Os *book-makers* abriram hontem as cotações, sendo logo feito forte jogo em Game Boy, Ilmenia e Resoluto, que são os favoritos das diversas provas do programma que reunem maiores probabilidades de victoria, notadamente o primeiro que segundo as informações se limitará a galopar a distancia, tão notavel é a sua superioridade sobre os adversarios, como elle, ineditos todos.

Os demais pareos são favoritos Girton e Harlowe, Messias, Bolivar e Velox, Seductora e Lery e Camelia e Garoto.

* * *

FOOTBALL

O GRANDE ENCONTRO RIO-S. PAULO DE DOMINGO

A luta entre os campeões das duas cidades

A directoria da Liga Metropolitana resolveu fazer disputar o grande encontro de domingo proximo entre o C. A. Paulistano e o Fluminense F. C., no campo do Botafogo, á rua General Severiano.

Deliberou tambem nomear o sr. Antonio Augusto de Almeida juiz da referida prova.

Antes do jogo Rio-S. Paulo, haverá um embate entre o Cattete o Americano, actuando como juiz o sr. Gastão Rodrigues de Azevedo.

Publicamos já o quadro do campeão carioca.

Sobre o do Paulistano, eis o que diz o *Estado de S. Paulo*:

"Está definitivamente organizado o "team" do Paulistano, que, em 7 do corrente, domingo proximo, enfrentará, na Capital da Republica, o "team" campeão daquella cidade, o valoroso Fluminense Football-Club.

Havia ainda uma pequena duvida quanto á meia-esquerda, pois, como é sabido, Friedenreich e Carlos Araujo, que este anno jogarão pelo Paulistano, devido ao regulamento da disputa da taça "Ioduram", não poderão participar da pugna.

Essa duvida, porém, desappareceu com a resolução do veterano Mariano Procopio, que está decidido a ainda uma vez defender as cores do seu club.

Assim, além de Mario, Agnello e Madureira, effectivos em suas posições, a linha compôr-se-á mais de Zanzo, do 2º "team", e Mariano.

No "goal" figurará Cunha Bueno, que já tem treinado para isso.

A partida, ao que parece, será sexta-feira, devido aos jogos de "tennis", que tambem serão realizados entre as turmas dos dois clubs, jogos esses que serão effectuados sabbado, á tarde, e domingo, de manhã."

* * *

UMA "SOIRÉE" NO FLUMINENSE F. C.

Em homenagem ao C. A. Paulistano

De accordo com a noticia que divulgamos ha dias, os socios do Fluminense preparam, para domingo vindouro, uma *soirée* dansante que pretendem dedicar ao C. A. Paulistano.

Essa iniciativa dos socios do conceituado club, parece, alcançará completo exito.

* * *

UMA NOVA CRISE NA METROPOLITANA

O conselho superior em dissolução

Reuniu-se, ante-hontem, á noite, o conselho superior da Liga Metropolitana.

A essa reunião, que foi presidida pelo sr. Amadeu Macedo e secretariada pelo dr. Oswaldo Gomes, compareceram os conselheiros drs. Alvaro Zamith, Ferreira Vianna e Alair Antunes, Almeida Pizarro, Delphim Esposel.

O dr. A. Zamith, considerando as recentes decisões da directoria da Metropolitana em face da consulta do Fluminense sobre a lei do estagio, mostra a falta de unidade de vistas e de segurança de acção desse corpo administrativo. Essas falhas compromettem sériamente o prestigio que deve ter o mais alto tribunal da Liga; por isso, renuncia o cargo que occupa no conselho assignalando que essa renuncia não deve admittir discussão em assembléa.

O dr. A. Antunes, solidario com as idéas do dr. A. Zamith, que, por sua vez, confessou-se de accordo com a attitude do sr. J. Teixeira de Carvalho, manda á mesa a sua renuncia.

Os srs. J. Pizarro e F. Vianna declaram aguardar certas informações imprescindiveis a pautar a attitude de ambos perante as renuncias havidas.

O sr. Amadeu Macedo tentou demover os resignatarios do proposito, o que não conseguiu.

Por falta de numero (devido á retirada de dois membros) foi suspensa a sessão.

O gesto dos conselheiros da Liga deve servir de advertencia á directoria e seus membros para, de futuro, quando iniciarem um processo, de accordo com os estatutos, não interromperem os tramites respectivos, desrespeitando a consideração devida a companheiros de outros corpos administrativos.

* * *

O CAMPEONATO E TORNEIO OFFICIAES DO NOSSO FOOTBALL

Foram escalados os juizes dos jogos da 1ª divisão

No proximo domingo, terão inicio o campeonato e torneio de "football" officiaes desta cidade, dirigidos pela Liga Metropolitana.

Os "matches" marcados são os seguintes:

1ª Divisão

Andarahy x Fluminense — No campo de Andarahy A. C., á rua Prefeito Serzedello — Villa Isabel.

Bangu x America — No campo do The Bangú Athletic Club, na estação do Bangú — Suburbios.

Flamengo x Villa Isabel — No campo do Club de Regatas do Flamengo, á rua Paysandú — Laranjeiras.

2ª Divisão

Brasil x Cattete — No campo do Botafogo F. C., á rua General Severiano — Botafogo.

3ª Divisão

Hellenico x Ypiranga — No campo do Sport Club Brasileiro, á rua Itapirú — Catumby.

Infantil

Botafogo x Villa Isabel — No campo de Botafogo F. C., á rua General Severiano — Botafogo.

O conselho da 1ª divisão escalou os seguintes juizes e representantes para os concursos que lhes estão affectos:

Andarahy x Fluminense — Primeiros "teams", Antonio Augusto de Almeida; segundos, João Soares. Representante, Alvaro Castello Branco.

Bangu x America — Primeiros "teams", Altamiro Mourão dos Santos; segundos, Virgilio Fredigh. Representante, Paulo Canongia.

Flamengo x Villa Isabel — Primeiros "teams", Rubens Portocarrero; segundos, João de Souza. Representante, Oscar Vallim.

O TORNEIO DE TENNIS RIO-S. PAULO

Uma decisão da directoria do Fluminense

Unicamente com o proposito de não impossibilitar a aficionados não inscriptos no quadro social do club no justo desejo de assistirem aos jogos de *tennis* Rio-S. Paulo, que vão ser realizados sabbado e domingo vindouro, em suas quadras, a directoria do Fluminense F. C. resolveu admittir o ingresso a pessoas estranhas mediante o pagamento da taxa de dois mil réis, que dará direito a presenciar as provas dos dois dias.

A commissão de sports do Fluminense, nas quadras de cujo club serão realizadas as partidas, organizou o seguinte programma:

Sabbado, 6, 1º jogo, ás 3 horas, court n. 1:
Marcio — Erasmo (Paulistano) — v. — Bartholomeu — Coimbra (Fluminense).
2º jogo, 3 horas, court n. 2:
Carlito — Bayma (Paulistano) — v. — A. Lage — Mendes Campos (Fluminense).
3º jogo, 3.50 horas, court n. 1:
Mariano — Barcellar (Paulistano) — v. — A. Lage — Mendes Campos (Fluminense).
4º jogo, 3.50 horas, court n. 2:
Carlito — Bayma (Paulistano) — v. — J. Werneck — Manoel Leão (Fluminense).
5º jogo, 4.40, court n. 1:
Mariano — Barcellar (Paulistano) — v. — Bartholomeu — Coimbra (Fluminense).
6º jogo, 4.40, court n. 2:
Marcio — Erasmo (Paulistano) — v. — J. Werneck — Manoel Leão (Fluminense).

A's 5 1|2 horas da tarde a directoria do Fluminense offerece aos jogadores uma chavena de chá ao ar livre.

Domingo, 7, ás 9 horas, court n. 1, 7º jogo:
Marcio — Erasmo (Paulistano) — v. — A. Lage — Mendes Campos (Fluminense).
8º jogo, court n. 2, ás 9 horas:
Carlito — Bayma (Paulistano) — v. — Bartholomeu — Coimbra (Fluminense).
9º jogo (final), 10 horas, court n. 1:
Mariano — Barcellar (Paulistano) — v. — J. Werneck — Manoel Leão (Fluminense).

* * *

LIGA METROPOLITANA

Algumas decisões da directoria

A directoria da Liga Metropolitana, reunida em sessão, ante-hontem, á noite, tomou entre outras já divulgadas por nós, as seguintes deliberações:

a) negar provimento ao pedido do River, afim de que fosse considerado como inscripto no torneio dos terceiros teams da 2ª divisão;

b) negar provimento ao pedido do Vasco da Gama, afim de que fossem considerados registrados á partir de 15 de março, os jogadores constantes de uma lista, cujo pagamento foi feito a 26 do mesmo mez;

c) responder ao Americano F. C., explicando minuciosamente por que foi chamada a sua attenção para a alinea "a" do art. 58, dos estatutos.

* * *

O TORNEIO ELIMINATORIO DA 3ª DIVISÃO

A ordem do jogo

Realiza-se no proximo domingo, no campo do Andarahy, o grande torneio eliminatorio, entre os clubs da 3ª divisão, da Liga Metropolitana.

O sorteio dos jogos deu o seguinte resultado:

1ª prova — "Associação de Chronistas Desportivos" — A' 1 hora — Esperança x Ypiranga.

2ª prova — "Andarahy A. C." — A' 1.25 hora — Brasileiro x Paladino.

3ª prova — "S. C. Mangueira" — A' 1.50 horas — Tijuca x Hellenico.

4ª prova — "S. C. Mackenzie" — A's 2.15 horas — Everest x vencedor da 1ª prova.

5ª prova — "A Tribuna" — A's 2.40 horas — Vencedores das 2ª e 3ª provas.

6ª prova — "C. R. Vasco da Gama" — A's 3.05 horas — Vencedores das 4ª e 5ª provas.

Os juizes, segundo proposta do sr. Xavier de Freitas, serão escolhidos pelos patronos das provas, e nesse sentido o Everest officiará, fazendo o respectivo convite.

O regulamento não permittirá que jogadores não inscriptos na Liga, este anno, pelos clubs concorrentes ao torneio, tomem nelle parte; bem assim os attingidos pela lei do estagio.

Os premios serão expostos hoje, na conhecida Casa Yankee, na avenida Rio Branco, esquina de Ouvidor.

* * *

AUDAX-CLUB

A proxima festa de sport

Reina grande animação nos nossos circulos sportivos pelos encontros entre clubs de football, desta capital e do Estado do Rio, em que se disputará a posse de duas taças.

O local delles, conforme noticiámos, será o "ground" do Sport Club Brasileiro.

O sr. Thermont de Miranda, director da *Vida Sportiva* resolveu offerecer ao Audax-Club uma linda taça, dedicada ao apreciado hebdomadario.

Acha-se em exposição, na casa Oscar Machado, á rua do Ouvidor, a rica taça, que a *Vida Sportiva* offerece ao Audax-Club, para a festa de 7 do corrente.

* * *

O CAMPEONATO DE S. PAULO

Como ficou organizada a tabella

A directoria da A. P. S. modificou definitivamente a tabella do campeonato da 1ª divisão, da seguinte fórma:

Calendario para os jogos da 1ª divisão, em 1918:

Abril, 7 — Palestra-Internacional — Corinthians-Santos.
Abril, 14 — Minas-Mackenzie — Palmeiras-S. Bento.
Abril, 21 — Ypiranga-Corinthians — Paulistano-Santos.
Abril, 28 — Corinthians-Mackenzie — S. Bento-Paulistano.
Maio, 3 — Minas-Palestra — Internacional-Santos.
Maio, 5 — Treino dos "scratches" da Associação.
Maio, 12 — Mackenzie-Palmeiras — S. Bento-Ypiranga.
Maio, 19 — Palestra-Corinthians — Internacional-Paulistano.
Maio, 19 — Minas-Santos — São Bento-Mackenzie.
Maio, 26 — Palestra-Palmeiras — Paulistano-Ypiranga.
Junho, 2 — Disputa da taça "Rodrigues Alves", em S. Paulo.
Junho, 9 — Palmeiras-Ypiranga — Internacional-Minas.
Junho, 16 — Mackenzie-Paulistano — Palmeiras-Santos.
Junho, 23 — Palestra-S. Bento — Ypiranga-Internacional.
Junho, 30 — Minas-Corinthians — Paulistano-Palestra.
Julho, 7 — Disputa da taça "Fuchs" e premio "Moinho de Ouro", no Rio.
Julho, 14 — Minas-Ypiranga — Palmeiras-Corinthians.
Julho, 21 — Internacional-Mackenzie — Corinthians-Paulistano.
Julho, 28 — S. Bento-Internacional — Ypiranga-Mackenzie.
Agosto, 4 — Disputa da taça "Rodrigues Alves", no Rio.
Agosto, 11 — Minas-Palestra — Corinthians-Internacional.
Agosto, 15 — Treino dos "scratches" da Associação.
Agosto, 18 — Ypiranga-Palestra — Palmeiras-Paulistano.
Agosto, 25 — Minas-S. Bento — Corinthians-Ypiranga.
Setembro, 1 — Disputa da taça "Fuchs" e premio "Moinho de Ouro", em S. Paulo.
Setembro, 8 — Internacional-Palmeiras — S. Bento-Corinthians.
Setembro, 8 — Minas-Paulistano — Mackenzie-Palestra.
Setembro, 15 — S. Bento-Palmeiras — Mackenzie-Minas.
Setembro, 22 — Ypiranga-Palmeiras — Internacional-Palestra.
Setembro, 29 — Paulistano-S. Bento — Mackenzie-Corinthians.
Outubro, 6 — Mackenzie-S. Bento — Palestra-Minas.
Outubro, 13 — Internacional-Ypiranga — Corinthians-Palestra.
Outubro, 13 — Paulistano-Internacional — Palmeiras-Mackenzie.
Outubro, 20 — Palestra-Mackenzie — Corinthians-Minas.
Outubro, 27 — Minas-Internacional — S. Bento-Palestra.
Novembro, 1 — Corinthians-Palmeiras — Paulistano-Mackenzie.
Novembro, 3 — Ypiranga-Santos — Palestra-Paulistano.
Novembro, 10 — Bento-Santos — Mackenzie-Internacional.
Novembro, 15 — Palestra-Paulistano — Ypiranga-Minas.
Novembro, 17 — Mackenzie-Santos — Palmeiras-Corinthians.
Novembro, 24 — Internacional-Ypiranga — Palmeiras-Palestra.
Dezembro, 1 — Internacional-Corinthians — Palmeiras-Minas.
Dezembro, 8 — Paulistano-Corinthians — Santos-Ypiranga.
Dezembro, 15 — S. Bento-Minas.
Dezembro, 22 — Ypiranga-Santos — Palmeiras-Internacional.
Dezembro, 25 — Palmeiras-Santos.
Dezembro, 29 — Paulistano-Minas.

Jogos em Santos.

Maio, 13 — Santos-Minas.
Maio, 26 — Santos-S. Bento.
Junho, 9 — Santos-Ypiranga.
Julho, 14 — Santos-Internacional.
Julho, 28 — Santos-Palmeiras.
Agosto, 11 — Santos-Mackenzie.
Agosto, 18 — Santos-Corinthians.
Setembro, 15 — Santos-Paulistano.
Setembro, 29 — Santos-Palestra.

* * *

PALMEIRAS A. C.

A festa commemorativa do seu setimo anniversario

Foi simplesmente encantadora a festa promovida pela directoria do Palmeiras A. C., em commemoração ao setimo anniversario do glorioso club.

A rapaziada do Palmeiras, que prima pela fidalguia, proporcionou aos associados e convidados uma reunião que deixou muito gratas recordações.

Deram inicio ás diversões interessantes jogos entre os *teams* infantis do Palmeiras e do São Christovão, que gentilmente concorreu para o brilhantismo da festa, e os *teams* do Palmeiras, que jogaram a valer.

Terminada esta parte do programma, que encheu de gente a Quinta da Boa Vista, dirigiram-se todos para a nova séde do Palmeiras, onde se realizou um chá dansante, que terminou ás 10 horas da noite.

A banda de musica do 4º batalhão da Brigada Policial, cedida pelo general Agobar, deliciou a todos, sob a habil batuta do maestro Luiz Antonio.

CENTRAL DO BRASIL

Conforme noticiámos, realizou-se hontem a reunião dos membros da commissão de jornaleiros da Central, para pedir a valiosa protecção do dr. Aguiar Moreira, no intuito de ser feito o pagamento das diarias dos domingos e feriados.

Ficou resolvido solicitar do director o pagamento do excesso de horas de trabalho, pois o art. 80 do regulamento determina que as horas de trabalho não excedam de oito; no entanto, os jornaleiros trabalham mais de doze horas por dia e sem ter direito a folgar.

Presidiu os trabalhos o sr. Horacio Veiga, relator da commissão, que fez a leitura de um memorial, que seria entregue por esses dias ao director da Central.

—:— A renda da estação Central, ante-hontem, foi de 22:697$250.

—:— Apresentou-se em Saudade o conferente Vivaldo Guimarães, regressando a Resende o praticante Damião Cosme Lobão.

—:— Solicitou 30 dias de licença, para tratamento de saude, o agente Alberico de Araujo.

—:— O director vae mandar pagar ao sr. Americo Dias Alves, procurador de d. Maria Luiza de Moraes, os vencimentos do fallecido telegraphista Julio Fabio A. Moraes.

—:— O movimento do café, na Maritima, foi o seguinte: saccas existentes, 2.690, com 162.745 kilogrammas; descarregadas, 973, com 58.866 kilogrammas; retiradas, 1.099, com 66.489 kilogrammas, e ficaram 2.564, com 155.122 kilogrammas.

—:— Ao guarda-chaves de 3ª classe Antonio Alves foi concedido o abono da gratificação addicional de 10 %, sobre a diaria a que tiver direito, a partir de 1 de abril de 1911.

—:— "Não ha que deferir, á vista da informação" — foi o despacho do ministro da Viação no papel do praticante effectivo do telegrapho, pedindo pagamento de vencimentos de 1915 a 1916.

—:— Conforme noticiamos, foi expedida a seguinte circular, sobre os uniformes do pessoal:

"Declaro, para vosso conhecimento e devidos effeitos, que resolvi mandar observar as instrucções a que se refere a circular desta directoria n. 50, de 31 de outubro de 1916, com as seguintes alterações:

substituir o brim de algodão de côr parda pelo brim kaki;

incluir na tabella II, 1ª categoria, os continuos, o guarda geral e os encarregados de manobras da estação Central;

incluir na tabella III, 1ª categoria, os bagageiros que usarão, respectivamente, um, dois e tres galões, conforme a classe a que pertencerem (3ª, 2ª e 1ª);

incluir na tabella IV, 1ª categoria, os encarregados e ajudantes de cabine e os cabineiros que usarão galões dourados: o encarregado de cabine, quatro galões, o ajudante de cabine e o cabineiro de 1ª classe, tres; o cabineiro de 2ª classe, dois; e o cabineiro de 3ª classe, um;

incluir na tabella V, 1ª categoria, os machinistas de 1ª classe, que usarão um galão, passando os praticantes a usar cordão dourado. Aos machinistas quando em serviço será permittido o uso de blusa de zuarte com a calça e o bonet do 1º uniforme.

No dia 1º de maio proximo, todos os funccionarios deverão estar uniformisados de accordo com estas instrucções — (a) *Aguiar Moreira*".

—:— O rendimento dos despachos pagos e a pagar, na Maritima, foi de 26:174$500.

—:— Ouvimos, que o director vae preencher as vagas existentes no quadro de praticantes de conductores de trem e conferentes (effectivos).

LOTERIAS

Capital Federal

Resumo dos premios da loteria da Capital Federal extraida em 3 de abril de 1918

PREMIOS DE 20:000$ A 500$

791 vend. Capital	20:000$000
13146	3:000$000
38102	1:000$000
337?7	1:000$000
56?06	1:000$000
29129	500$000
55000	500$000
11576	500$000
41622	500$000

PREMIOS DE 200$000

22920	22460	45131	34?08	41285
45614	34518	21524	46?49	29428
30658	12112	38387	14194	34239

PREMIOS DE 100$000

33867	56293	19558	9143	10858
58330	48900	2971	31361	23927
14398	44347	11763	45647	44373
55264	49930	21920	29?12	21971
2?35	7089	4318	13068	40190
41385	26112	27429	53218	18000

APPROXIMAÇÕES

790 e 792	200$000
13445 e 13447	160$000

DEZENAS

791 a 800	40$000
13441 a 13450	20$000

CENTENAS

701 a 800	12$000
13401 a 13500	8$000

Todos os numeros terminados em 91 tem 4$000

Todos os numeros terminados em 1 tem 2$000 exceptuando-se os terminados em 91.

O fiscal do governo da União *Manoel Cosme Pinto*.
O director assistente — Dr. [illegible] *Olyntho Santos Pires*, vice-presidente.
O escrivão — [illegible]

PUBLICAÇÕES A PEDIDO

Compagnie Auxiliaire de Chemins de Fer Au Brésil

ADMISSÃO DE EMPREGADOS

Esta Companhia de Estrada de Ferro precisa admittir, para os seus serviços ferroviarios no Rio Grande do Sul, os seguintes empregados:

Telegraphistas, habituados com o apparelho Morse, que tenham bem de ouvido e que tenham boa calligraphia;
Ajustadores;
Caldeireiros;
Torneiros;
Applainadores;
Fundidores.

Quem estiver nas condições e desejar informações sobre vencimentos, serviço, etc., queira dirigir-se ao escriptorio desta Companhia, nesta cidade, á Praça Mauá n. 1, das 10 ás 16 horas, onde tambem será procedido um exame de habilitação.

Os candidatos deverão exhibir attestados de conducta e titulos de recommendação profissional.

Rio de Janeiro, 25 de março de 1918. (C. 1894)

"DEWARS WHITE LABEL WHISKEY"

(MARCA REGISTRADA)

Tendo chegado ao nosso conhecimento que alguns negociantes expõem abusivamente á venda em seus productos, revestidos da marca "Dewars White Label Whiskey", prevenimos que, dentro em breve, lançaremos mão de todos os recursos legaes contra esses usurpadores.

A referida marca está regularmente registrada, e como não deixaremos de empregar todos os recursos judiciaes que possam assistir-nos, afim de que sejam rigorosamente applicadas as penalidades em que incorrerem os infractores, tornamos conhecido o presente aviso, esperamos que o commercio honrado nos secundará nesta campanha, deixando de vender o producto falsificado.

HERBERT MOSES,
Advogado.
Rua do Rosario 112 (sobrado). (C 2016)

FRAQUEZA GERAL

O vosso organismo está combalido e, tendes symptomas que vos impressionam e vos alarmam. Palpitações do coração, cansaços ao menor esforço que empregueis, inappetencia, insomnia, emfim uma infinidade de coisas de certo tempo a esta parte vos persegue. E' um estado de fraqueza geral de que se não tratardes levar-vos-á ás mais graves molestias e á morte. E' que precisaes de um tonico energico, que vos enriqueça o plasma e os globulos do sangue e vos regularise as funcções organicas. Para isso, nenhum como o *Triphol*, o mais vigoroso e ao mesmo tempo o mais barato dos reconstituintes. Vidro 3$500 nas Drogarias Rodolpho Hess & C., J. Pacheco e E. Legey & C. (A 1243)

DECLARAÇÕES

VENERAVEL ORDEM 3ª DE S. FRANCISCO DA PENITENCIA

Na pagadoria desta V. Ordem pagam-se na sexta-feira, 5 do corrente, as pensões aos nossos irmãos soccorridos, principiando as 11 horas e terminando á 1 da tarde, sendo attendidos em primeiro logar os graduados.

Secretaria da Ordem, 2 de abril de 1918. O irmão syndico. — *Manoel Alves Ribeiro*. (C. 1987)

A' praça

COSTA PEREIRA, MAIA & COMP., participam a quem interessar possa, que o sr. Abel de Araujo deixou de ser seu cobrador.

Rio, 3 de abril de 1918. (C 2013)

GR.:. BEN.:. LOJ.:. UNIÃO E TRANQUILIDADE

Sess.: Mag.: de Inic.:, ás 20 horas. O Secret.: *D. J. Affonso Leite*. (A. 20.947)

ASSISTENCIA DO CLUB MILITAR

ASSEMBLÉA GERAL EXTRAORDINARIA

(2ª convocação)

De ordem do sr. general presidente convido os senhores socios para uma sessão de Assembléa Geral Extraordinaria no dia 5, ás 20 horas, para resolver o modo de execução de algumas resoluções tomadas na ultima Assembléa.

De accordo com o paragrapho unico do artigo 23 esta Assembléa se constituirá com qualquer numero.

Capital Federal, 4 de abril de 1918. — 1º tenente *Henrique Pereira*, sub-director secretario. (A 20906)

SOCIEDADE PROTECTORA DOS BARBEIROS E CABELLEIREIROS

Secretaria:
RUA LUIZ DE CAMÕES, 16

De ordem do sr. presidente, communico aos srs. conselheiros e demais membros que a sessão se realizará hoje, 4 de abril, ás 8 horas da noite.

Rio, 4 de abril de 1918. — O 1º secretario, *C. J. Dantas*. (A23020)

PROTESTO

Os herdeiros da fallecida Carolina Candida Nogueira protestam contra qualquer transacção feita sobre os bens de Arthur Luiz Corrêa, inventariante daquella senhora e contra o qual estão movendo uma acção.

Amparo da Barra Mansa, 4 — 4 — 918. (A 23014)

AUG.:. Y REIP.:. LOG.:. CAP.:. FRATERNIDAD ESPAÑOLA

Hoy ses.:. econ.:. — *Jaraba*, secr.:. (A 20032)

DIZ QUE O PHOSPHATO AUGMENTA AS FORÇAS E A RESISTENCIA

Homens e mulheres fracos, nervosos e debilitados, que se sentem fatigados logo após o menor esforço mental ou physico, que soffrem insomnia, e cujas feições repuchadas e doentias são um testemunho mudo do seu lamentavel estado, podem readquirir a saude, as forças e a resistencia em poucas semanas, obtendo do pharmaceutico uma quantidade de tabletes de 25 centigrammas de *bitro-phosphato* e tomando uma regularmente a cada refeição. Todas as condições doentias, acima descriptas, são devidas á fraqueza dos nervos e á falta de energia nervosa.

Bitro-phosphato nutre os nervos empobrecidos e debeis e cria uma reserva de energia nervosa, fornecendo na unica fórma assimilavel aquelles elementos phosphoricos alimentares, que são a vida do systema nervoso. Os resultados obtidos com o seu uso são verdadeiramente maravilhosos. Em geral dentro de uma semana ou dez dias a insomnia desapparece, os magros engordam, as forças voltam aos musculos flacidos, o poder de resistencia duplica-se, as faces encovadas criam carne, os olhos tornam-se brilhantes, a irritação e os receios nervosos de antes desapparecem e a vida torna-se o que deveria ser, isto é, digna de ser vivida. Experimentaes e vereis. (C. 542)

"A GLOBO"

SOCIEDADE DE SEGUROS DE VIDA
RIO DE JANEIRO

51º FALLECIMENTO NA SERIE DE 30 CONTOS

Tendo fallecido á bordo do paquete "Pará", em 30 de dezembro de 1917, o nosso consocio "JOSÉ MARIA SIMÕES, inscripto na serie de 30 contos, sob n. 83, communicamos aos srs. mutualistas desta serie que se acham na séde da "GLOBO", á rua Uruguayana, 47, e em poder dos banqueiros locaes, os respectivos recibos de rs. 20$000, para formação do novo peculio, os quaes devem ser resgatados dentro de um mez, isto é, até 30 de abril p. vindouro, nos termos do estabelecido nos nossos planos, approvados pelo Governo Federal.

40º FALLECIMENTO NA SERIE DE 50 CONTOS

Tendo fallecido na cidade do Carmo, Estado do Rio, em 28 de fevereiro do corrente anno, a nossa consocia MARIA DA CONCEIÇÃO CERQUEIRA MOREIRA, inscripta na serie de 50 contos, sob n. 103, communicamos aos srs. mutualistas desta serie que se acham na séde da "GLOBO", á rua Uruguayana, 47, e em poder dos banqueiros locaes, os respectivos recibos de rs. 30$000, para formação do novo peculio, os quaes devem ser resgatados dentro de um mez, isto é, até 30 de abril p. vindouro, nos termos do estabelecido nos nossos planos, approvados pelo Governo Federal.

Rio de Janeiro, 30 de março de 1918. — A DIRECTORIA. (C. 1982)

COMPANHIA NACIONAL DE SEGURO MUTUO CONTRA FOGO

(FUNDADA EM 1854)

68 — *Rua da Quitanda* — 68

Convidamos os srs. associados a virem satisfazer no escriptorio supra-indicado, em todos os dias uteis, das 10 ás 16 horas, a importancia dos premios de seus seguros, para o semestre de abril a setembro do corrente anno, com a deducção da quota que lhes couber nas sobras da receita do anno findo e é equivalente a 5 % dos premios pagos durante o mesmo.

Rio de Janeiro, 30 de março de 1918. — *J. Oliveira Coelho*, director. — *H. C. Leão Teixeira*, director. (C. 1957)

Eu abaixo assignado torno publico ter perdido a apolice n. 34.936, emittida pela Companhia "SUL AMERICA" sobre a minha vida, pelo que já me dirigi á essa Companhia solicitando uma segunda via, ficando o original nullo para todos os effeitos.

Rio de Janeiro, 28 de Março de 1918 — *Antonio de Freitas Dantas*. (A. 20.376)

CONGREGAÇÃO DAS FILHAS DE MARIA IMMACULADA DO COLLEGIO DE S. VICENTE DE PAULO DO MATTOSO

Previne-se ás filhas de Maria desta Congregação que a communhão geral de abril, marcada para o dia 7 do corrente, por motivos extraordinarios, será a 14. — Mattoso, 2 — IV — 918. — Padre *Felisberto Schuber*, director. (A 20061)

DERBY-CLUB

Os srs. empregados da casa das apostas ficam prevenidos para receberem suas fianças até o dia 12 do corrente.

Rio, 4 de abril de 1918. — *Apolinario G. de Carvalho*, gerente. (A 23025)

ASSOCIAÇÃO DE SOCCORROS MUTUOS DE NICTHEROY

Rua S. João 91 — Nictheroy

Expediente das 5 ás 8 horas da noite

Hoje, ás 7 1|2 horas da noite, sessão de Directoria e Conselho. — *João da Rocha Lopes*, secretario. (C. 2.02?)

GONORRHÉA
Ultima Descoberta Scientifica
GARANTIMOS POSITIVAMENTE A CURA EM POUCOS DIAS
Escreve hoje mesmo pedindo informações gratis a
Caixa do Correio 1.062 — S. PAULO
(C. 1528)

ANNUNCIOS

Roda da Fortuna

4321
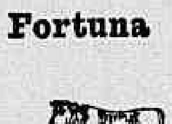
1383
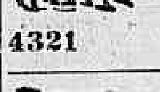
8797
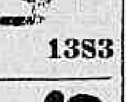
2052

1801
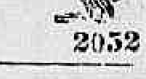
6157

1470

4910
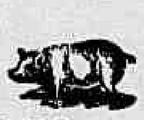
4207

2168

DERAM HONTEM

Antigo........	791	Aguia
Salteado..		Cabra
2º premio		416
3º "		102
4º "		757
5º "		636

GARANTIA
«Fluminense»
561

3—4 918 A 23104

MME. HELENE

Vient de s'installer á la Rua 7 de Setembro n. 133, avec un GRAND ASSORTIMENT DE CHAPEAUX TRES CHICS ET UN JOLI CHOIX DE CHAPEAUX A 25$000.

Rua 7 de Setembro 133, 1º andar, T. 1896 Central

(C. 161)

A vida acaba... mas a imagem fica!

V. Ex.ª póde obter em SUA PROPRIA CASA o retrato ou grupo de familia, reunião intima, jantar, picnic, casamento, etc. A Foto Brasil, rua 7 de Setembro, 115 (em frente á Casa Souza Cruz) — TELEPH. CENTRAL 4221, tem uma secção especial para estes trabalhos, executando-os primorosamente.

(C. 1407)

ADVOGADOS

Dr. João Alves da Silva Porto e Dr. F. de Barros Barreto

Escriptorio: Rua da Alfandega n. 10, sobrado. Telephone Norte 600

RIO DE JANEIRO

Advogam perante os Juizes e Tribunaes desta cidade e Estado do Rio de Janeiro, bem como perante as Repartições publicas federaes e municipaes; encarregam-se de cobranças, liquidações e concordatas extrajudiciaes, questões de marcas de fabrica, patentes de invenção, etc.

Adeantam despesas em inventarios, extincções de usufruto, emancipações e outros processos de procedencia juridica não duvidosa. (A 18906)

ESCRIPTORIO

Aluga-se um, excellente, hygienico, arejado, com sala de espera, telephone e electricidade, por modico preço; na rua Uruguayana, n. 3, sobrado, lado da sombra. (A 23036)

DENTISTA

As dentaduras feitas pelo especialista Dr. Silvino Mattos, não têm nenhuma differença das dos dentes naturaes. A confecção de taes trabalhos obedece a um systema completamente novo, cujo effeito é realmente agradavel. Reformam-se, em 24 horas, dentaduras velhas, ficando perfeitas e novas. Concertam-se dentaduras, por mais quebradas que estejam, em horas, bem como se lhes dá pressão quando a não tenham. Os seus preços são os mais razoaveis possiveis, sem competencia e ao alcance de todos; e os seus trabalhos garantidos por muito tempo

3—RUA URUGUAYANA—3
Canto da rua da Carioca
(A 23035)

6:000$000

INTEIRO, 640
QUARTOS á 160
HOJE, QUINTA-FEIRA, 4 DO CORRENTE

Pedidos á
Rua Visconde Rio Branco 499
— NICTHEROY —
LOTERIA
do Estado do Rio de Janeiro
(C. 1928.)

LINGERIE MODERNA

ATELIER DE BORDADOS E COSTURAS

Confecção de ROUPAS BRANCAS finas e de luxo, para senhoras, bem como BLUSAS, BOLSAS, FLORES, etc. Fornecimento em prazo curto de enxovaes completos. — Assembléa, 121, 1º andar -- Tel. C. 1622 (C. 175)

RIO MENSAGEIRO

JUNTO A ESTE JORNAL

Mudanças e recados com urgencia e garantido. Tel. C. 18 (A 21896)

S. B. Mediuns Homoeopathicos

A todos que soffrem de qualquer doença, esta Sociedade Beneficente e humanitaria envia gratuitamente diagnosticos da molestia e demais informações. Basta mandar o nome por extenso, a edade, a profissão, a residencia e um sello de 100 réis, para a resposta. Escrever para a Caixa postal, 309—Rio. (A 18432)

Chapéos chics!

Ultimas creações da Moda! Maior sortimento! Preços baratissimos!

Só no

MAGAZIN DES MODES

4 — Rua Gonçalves Dias — 4

(C. 297)

A VIDA EM VIDROS
Rhum Creosotado
DE
ERNESTO SOUZA
BRONCHITE,
Rouquidão, Asthma,
Tuberculose pulmonar
GRANDE TONICO
ABRE O APPETITE E PRODUZ
A FORÇA MUSCULAR
GRANADO & C., 1º de Março 14
(C. 1126)

PRECISA-SE de uma boa empregada que lave e passe a ferro, em casa de pequena familia; á rua Theodoro da Silva n. 530 (Andarahy). (A 22076) C

COSTUREIRAS para camisas e collarinhos, precisam-se, na fabrica, á rua Haddock Lobo n. 408. (A 18702) D

COSTUREIRAS de vestidos, offerece-se aos dias; tem longa pratica de qualquer figurino; preços baratos; rua Senador Euzebio n. 422, sob. (A 23070) D

ENGOMMADEIRAS — Precisam-se na fabrica de camisas, á rua Haddock Lobo 408. (A 18700) C

MENINAS activas para trabalhos leves, principiando a ganhar, precisam-se com urgencia, á rua da Lapa n. 29, sob. (A 22163) D

OFFERECE-SE uma moça portugueza, para copeira ou arrumadeira; rua dos Invalidos n. 27. (A 20885) D

OFFERECE-SE uma moça portugueza, para copeira ou arrumadeira, dando as melhores referencias; rua Carvalho de Sá n. 61. (A 20771) D

PRECISA-SE de um despachador, na Maison Louis XV, rua da Assembléa n. 92. (A 22120) D

PRECISA-SE de uma menina para serviços leves, em casa de familia; á rua Martins Ribeiro n. 5. (A 20823) D

PRECISA-SE de costureiras para roupa branca de homem e collarinhos, na rua da Alegria n. 145. Paga-se bem. (A 22120) D

PRECISA-SE de floristas, á rua S. Pedro n. 120, loja. (A 20839) D

PRECISA-SE de uma plumista habilitada em trabalhos finos; paga-se bem; rua S. Pedro n. 120, loja. (A 20838) D

PRECISA-SE de uma senhora moça desta, para tratar de uma senhora doente, na rua 9 de Fevereiro, 97, Copacabana. (A 20841) D

PRECISA-SE de um rapaz de 15 a 17 annos, que dê muito boas referencias da sua conducta, para serviços, em casa de familia, á rua Barão de Itamby n. 25 — Botafogo. (A 22116) D

PRECISA-SE de um menino de 10 a 14 annos, para serviços leves, em casa de um casal, na rua de Alfandega n. 284, 2º andar. (A 20860) D

PRECISA-SE de moças activas para vender entre familias artigos de muita saida. Paga-se bem; á rua Visc. Itauna n. 139. (A 22013) D

PRECISA-SE de um menino de 15 a 18 annos, para ajudante de cozinha, de conducta afiançada; 40, rua Marechal Niemeyer — Voluntarios da Patria. (A 21901) D

PRECISA-SE de um empregado, para chacara, no Engenho da Rainha, Inhauma, bondes do Meyer. (A 21928) D

PRECISA-SE de um aprendiz de carpinteiro, na rua da Lapa 65. (A 22032) D

PRECISA-SE de um official de barbeiro e dois meios; para tratar com o sr. Malchior, na rua do Tenente n. 1, antigo Arsenal de Guerra. (A 20730) D

PRECISA-SE de aprendizes mecanicos; rua Buenos Aires n. 242. (A 22231) D

PRECISA-SE de um bom official de carpinteiro, com bastante pratica de machinas; rua do Senado 62. (A 20738) D

PRECISA-SE de um casal, de preferencia portuguez, a mulher para cozinheira e mais serviços leves, e o homem para jardineiro, para uma familia residente em Minas; tratar na rua Salvador Corrêa, 34, Pensão Paulista, das 5 ás 7 da tarde. (A 23041) D

PRECISA-SE de uma menina de 12 a 13 annos, para serviços leves; rua General Camara n. 196. (A 20796) D

PROVA DE FOGO
V.N.G.
MARCA REGISTRADA
Os mais garantidos
contra fogo e ladrões
Abrem-se e concertam-se cofres
DE QUALQUER FABRICANTE
C. Figueiredo & C.
Rua da Alfandega 119
Telephone - Norte 2801 C 730

PRECISA-SE de uma mocinha branca, para tomar conta de uma creança e outros serviços leves; que durma no aluguel; á rua Dr. Sá Freire n. 105, casa 11 — S. Christovão. (A 22033) D

PRECISA-SE de um rapaz para serviço de casa de familia; rua Estacio de Sá n. 49. (A 21912) D

PRECISA-SE de uma moça para companhia de senhora e serviços leves; rua Goyaz n. 390 — Piedade. (A 22064) D

PRECISA-SE de carpinteiros, na rua da Misericordia n. 33, colchoaria. (A 22180) D

PEDE-SE uma senhora para casa de familia pequena coadjuvar a senhora nos serviços domesticos. Tratamento familiar, mas exigem-se as melhores informações. Fabrica das Chitas, rua Barão de Pirassinunga n. 54. (A 21945) D

PRECISA-SE de homens para cortar lenha, em um sitio; rua São Christovão, 367. (A 22145) D

Casas e commodos, centro

ALUGA-SE um quarto, para rapaz, em casa de familia, á rua Conde de Lage 27, Lapa. (A 22188) E

ALUGA-SE, a empregado no commercio e a estudantes das Escolas Superiores, bons commodos, tendo 1º andar da rua do Lavradio, 143; tratar com o sr. Campos Vieira, no mesmo terreo. (C. 728) E

ALUGA-SE uma boa sala de frente, na rua Theophilo Ottoni, 84, 2º andar, proximo á avenida. (A 21077) E

ALUGA-SE duas boas salas a rapazes do commercio na avenida Gomes Freire, 145. (A 21099) E

ALUGA-SE um esplendido quarto mobilado, com pensão a casal de tratamento. Avenida Rio Branco 159, 2º. (A 21093) E

ALUGA-SE, em casa de familia, uma boa sala com pensão, para rapazes; av. Rio Branco 35 A, 2º andar. (A 20992) E

ALUGA-SE uma boa sala para cavalheiro distincto, na rua da Assembléa n. 12. (A 22159) E

ALUGAM-SE bons quartos, com pensão, em casa de familia, a pessoas sérias; rua S. Pedro, 88, 2º andar; tem telephone. (A 22183) E

ALUGAM-SE uma sala e dois quartos em casa de familia, á rua 1º de Março n. 103, 2º andar. (A 22170) E

ALUGA-SE um quarto com mobilia, em casa de familia; na avenida Gomes Freire, 91, sob. (A 20735) E

ALUGAM-SE a casaes ou moços solteiros, lindos quartos com ou sem mobilia; trata-se no sobrado novo da rua Senhor dos Passos 236, perto da praça da Republica. (A 20754) E

ALUGAM-SE um bom salão, proprio para sociedade ou escriptorio, com centro commercial; rua General Camara, 103, proximo á dos Ourives. (A 21811) E

ALUGAM-SE, em casa de familia, quartos com pensão, com ou sem mobilia; r. General Camara n. 78, 2º. (A 22038) E

ALUGA-SE um quarto mobilado a rapaz do commercio, na avenida Gomes Freire, 137. (A 20023) E

ALUGAM-SE na Avenida Central, 15, Pensão Minerva, confortaveis salas e quartos elegantemente mobilados, e com pensão; 1 pessoa, 120$ a 150$; casal, 240$ a 300$. (A 23120) E

ALUGA-SE uma esplendida sala de frente, mobilada e com optima pensão, a um casal ou 2 senhores de tratamento, rua Senador Dantas, 19. (A 20698) E

ALUGA-SE um quarto com mobilia, em casa de familia; na avenida Gomes Freire, 91, sob. (A 20735) E

ALUGA-SE a rapaz modesto, um bom commodo com pensão, 80$000; Evaristo da Veiga 22, 1º andar. (A 20938) E

ALUGA-SE por 70$ e 80$, quartos a moços solteiros; rua Senhor dos Passos n. 236, 1º andar. (A 23110) E

ALUGA-SE por 30$, um bom quarto a moços ou casal que trabalhe fóra; rua Costa Bastos 16. (A 20871) E

ALUGA-SE uma porta licenciada para fructas, largo do Rosario, 21. (A 22043) E

ALUGA-SE o 2º andar da rua do Rosario n. 24, com accommodações para familia regular; trata-se na loja. (A 20037) E

ALUGA-SE por preço razoavel, dois bons sobrados da rua do Hospicio n. 240, proprios para pensão, luz electrica; aberto da 1 ás 3. (A 22053) E

ALUGAM-SE uma loja e um commodo por 35$; rua Frei Caneca n. 438. Tel., Villa, 3108. (A 22132) E

ALUGA-SE uma esplendida sala e quarto de frente, mobilada, na praça Mauá n. 7, 2º andar, casa de familia. (A 22197) E

ALUGA-SE sala de frente, com telephone, sala de espera e creado; rua Sete de Setembro, 117, sobrado. (A 20857) E

ALUGA-SE, em casa de familia um bom commodo a pessoa do commercio; na rua do Senado, 131. (A 21967) E

ALUGA-SE desde 110$, quartos para moços; salas para casaes, com pensão; rua Luiz de Camões 44. (A 20836) E

ALUGA-SE uma familia, aluga um quarto com pensão, a um casal sem filhos; rua Barata Ribeiro 69, proximo á rua do Senado. (A 23024) E

ALUGA-SE sala, completamente independente; S. Dantas 59. (A 22246) E

ALUGA-SE um quarto, em casa de familia estrangeira, a moços decentes; rua da Assembléa, 21, 2º andar. (A 22246) E

ALUGA-SE o predio da rua do Lavradio n. 10, com grande armazem; para negocio ou commercial. Tratar no mesmo. (A 20926) E

ALUGA-SE uma sala e quarto, com lavatorio, luz electrica e todas as commodidades e com bastante asseio, por 60$; na rua da Quitanda 83, sobrado, fundos. (A 20928) E

ALUGAM-SE quartos e salas sem mobilia, a moços do commercio; rua Chile n. 9, 1º andar, juntinho da Avenida. (A 22208) E

ALUGAM-SE dois bons quartos a moços solteiros; r. da Relação, 29. (A 23058) E

ALUGA-SE a loja da rua Riachuelo n. 22, cujas chaves se acham no 1º andar; trata-se á rua Visconde da Gavea 134. (A 20930) E

ALUGA-SE uma sala interna para escriptorio ou casa commercial, á rua Rodrigo Silva 28, sobrado. (A 23105) E

SALAS — Alugam-se duas grandes com sacadas, em casa de familia; ha bonde á porta; na rua do Rezende n. 119, bonde á porta. (A 21991) E

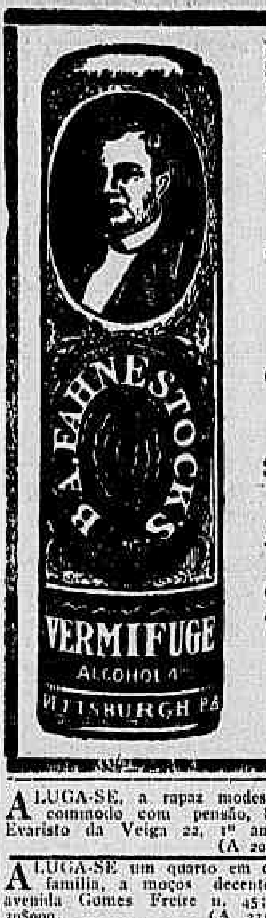

Salvação das creanças
Vermifugo de Fahnestock
Cura certa em todos os casos em que o incommodo seja causado por lombrigas.
SEGURO E EFFICAZ PARA CREANÇAS E ADULTOS.
A' venda em todas as pharmacias do mundo, desde 1827.
CUIDADO COM AS IMITAÇÕES — PEÇAM O LEGITIMO
Preparado por
B. A. FAHNESTOCK CO.
Pittsburgh, Pa., E. U. da A.
(C. 1020)

ALUGAM-SE bons quartos, em casa de familia; rua Bento Lisboa 25. (A 21034) F

ALUGA-SE uma esplendida sala e quarto de frente (3 janellas), em casa de familia, a moços decentes, ha outros inquilinos; rua Bambina 150, Botafogo. (A 22090) F

ALUGA-SE um quarto mobilado, em casa de familia estrangeira, a rapaz do commercio; rua Silveira Martins n. 60. (A 20696) G

ALUGA-SE, em casa de familia, bella sala de frente, a cavalheiro de tratamento e respeito; na rua Buarque de Macedo, 71. (A 21853) G

ALUGA-SE, em casa de familia franceza, um quarto, com todo o conforto, á um senhor de tratamento; á rua Carvalho Monteiro 45. (A 21893) G

ALUGAM-SE uma sala de frente e um quarto, no sobrado á rua Voluntarios da Patria 441. (A 20671) G

ALUGAM-SE optimos aposentos, á rua D. Luiza 32, Gloria, 2944, C. (A 20680) G

ALUGAM-SE sala e quartos ricamente mobilados, independente, com optima pensão para casaes e cavalheiros respeitaveis, casa tem todo o conforto moderno, perto da praia, rua Cattete 233, esquina da rua Buarque de Macedo. (A 20815) G

ALUGA-SE a casa VIII, por 56$, com 2 quartos, sala e cozinha, da rua D. Marciana, 33. Tel. Villa, 3108. (A 22135) G

Os que soffrem do estomago devem usar
Guaranesia
(C. 1040)

ALUGA-SE um bom escriptorio ou consultorio, com sala de espera; mobilado, telephone, limpeza e electricidade; rua da Carioca n. 41, sob. (A 23122) E

ALUGA-SE um esplendido quarto de frente mobilado com pensão; na rua Silva Manoel, 52. (A 21936) E

ALUGAM-SE, desde 110$, quartos para moços; 240$, salas para casaes, com pensão, banhos quentes e frios, telephone, 5188, N., av. Central, 5, 1º andar. (A 20836) E

UMA familia, aluga um quarto a senhora de respeito, ou a um casal sem filhos; rua do Senado n. 8, loja. (A 23087) E

M. GOMES & RIBEIRO
Vendem fazendas e artigos para alfaiate a preços sem competidor.
RUA DA URUGUAYANA N. 85 (C. 1860)

QUARTO mobilado, com ou sem pensão, aluga-se a casal ou moços solteiros, em casa nova, com todas as commodidades; rua Buenos Aires 256, sob. (A 23045) E

QUARTO claro e arejado — Aluga-se barato, a pessoa só; rua do Senado n. 108. (A 20782) E

Lapa e Santa Thereza

ALUGAM-SE bons aposentos, com ou sem pensão, tendo todo o conforto moderno, em casa de familia; á rua da Lapa n. 35, sobrado. (A 20818) F

ALUGA-SE o bom predio da rua Barão do Ladario (Marrecas), 23, tendo boas accommodações, quintal, etc.; trata-se na rua Maranguape, 13 (Lapa) ou na rua Augusta n. 30, Santa Thereza. (A 22115) F

ALUGA-SE um quarto independente, em casa de familia, a moços; á rua Joaquim Silva, 75, largo da Lapa. (A 22093) F

ALUGAM-SE esplendidas salas, em casa de familia, com todo asseio e tratamento, comida de primeira ordem, banhos quentes e frios; telephone Central 870, praça dos Governadores 11. (A 21989) F

ALUGAM-SE por 45$, 50$ e 60$, a rapazes solteiros, excellentes commodos, com boas banheiras, luz electrica, elevador, etc.; no palacete de Bragança, á rua Maranguape, 9, (largo da Lapa). (A 22088) F

ALUGA-SE um bom quarto para pessoa solteira; ladeira da Gloria n. 37. (A 22048) F

ALUGA-SE um bom sobrado com linda vista para o mar; na rua do Curvello n. 15; as chaves estão no n. 19; trata-se na rua Uruguayana n. 85. (A 22204) F

ALUGA-SE um quarto mobilado, muito arejado e independente, em casa de familia franceza; rua da Lapa 57. (A 22223) F

ALUGA-SE a rapazes do commercio, 2 bons quartos com janellas, luz, telephone, logar muito saudavel, em casa de familia séria; ladeira de Santa Thereza 42, Lapa, Tel. C. 4864. (A 20933) F

Bois Hereford
"LA ESTRELLA"
BUENOS AIRES
Estabelecimento premiado com grandes premios nas exposições ganadeiras, realizadas em Palermo (Buenos Aires)
Reproductores puros de pedigree e puros por cruza, de um a dois e meio annos de edade. — CRIADOS A CAMPO.
Pedidos ou informações:
Em Buenos Aires: EMILIO FRERS, Callão 1540.
Em Montevidéo: VICTORICA Y MUIÑOS — Orillas del Plata 1014.
(C. 1182)

ALUGA-SE um magnifico aposento com pensão em casa de familia. Marquez de Abrantes, 66. (A 21975) G

ALUGAM-SE duas boas salas, sendo uma de frente; rua Silveira Martins n. 12. (A 20726) G

ALUGA-SE o predio da rua Marquez de Olinda n. 82, Botafogo, para o mesmo negocio ou para outro qualquer; se faz contrato. (A 22099) G

ALUGA-SE uma casa para qualquer negocio, por 100$; r. D. Marciana, 37. Tel., Villa, 3108. (A 22134) G

ALUGA-SE, em casa de familia de todo o respeito, confortavel sala de frente, mobilada, independente e com luz electrica; á rua Martins Ferreira 42, Botafogo. (A 21962) G

ALUGA-SE a casa da rua Buarque de Macedo 52; ver das 12 ás 15; Cattete. (A 20708) G

ALUGA-SE uma casa á rua Nery Ferreira n. 82, bons commodos e preço egual, Botafogo; trata-se á trav. Marquez do Paraná, 31. (A 22068) G

ALUGAM-SE salas de frente e quartos, a moços do commercio; r. Silveira Martins ns. 114 e 127, Cattete. (A 22143) G

ALUGAM-SE uma sala e um quarto de frente, proprios para casal de tratamento e senhor solteiro, mobilados, com ou sem pensão, clima superior; rua Senador Octaviano, 291, Laranjeiras. (A 20829) G

ALUGA-SE em casa de pequena familia, proximo ao largo do Machado, esplendida sala de frente mobilada; rua Bento Lisboa, 172. (A 23081) G

ALUGA-SE, a dois cavalheiros do commercio, uma espaçosa sala de frente, luxuosamente mobilada, com optima pensão, luz electrica, telephone e todo o conforto. Muito perto dos banhos de mar, na rua Almirante Tamandaré, 57. (A 23068) G

ALUGA-SE, em casa de familia, um quarto com ou sem mobilia, com pensão inteira ou meia, á rua Corrêa Dutra 138. (A 20909) G

ALUGA-SE o predio 119, á rua Bolivar (Copacabana); chaves á rua Domingos Ferreira, 292. (A 22214) G

ALUGA-SE a casa da r. Assumpção 29, com 2 q., 2 salas, cozinha, e quintal; chaves na casa do meio da avenida; trata-se á r. 7 Setembro 190, s. 2, 1º andar. (A 20900) G

ALUGAM-SE bons quartos desde 125$ a 150$, com banhos de mar á porta; na praia da Saudades 180, Botafogo, com ou sem pensão. (A 22224) G

ALUGAM-SE dois quartos com pensão, mobilados, a casal ou familias, sem filhos; rua Buarque de Macedo 17. (A 22213) G

ALUGA-SE o predio 33 da rua do Cattete; trata-se r. Senador Dantas 34, 1º A. Tel., C. 162. (A 20903) G

ALUGA-SE o grande e magnifico predio da rua Benjamin Constant n. 141, Gloria; ver e tratar da 1 ás 4 da tarde. (A 22231) G

ALUGAM-SE uma sala e quarto, bem mobilados, com entrada independente; na rua Barão de Guaratiba 27, Cattete. (A 22238) G

NÃO SE ENGANA NINGUEM!!
Experimentae o elixir dentifricio vegetal CALMETTINA e a pasta dentifricia CALMETTINA, e vereis que sómente os MAIS EFFICAZES especificos da bocca e dos dentes, como o AFFIRMAM innumeros medicos e dentistas. Nada de confusões! Sabei comprar o que, no genero, ha de melhor. Pharmacias, drogarias e perfumarias, no Rio e nos Estados. Dep. Granado & C.ª—Rio. (C. 1808)

PRECISA-SE de um menino de 14 a 15 annos, para mandados e outros serviços. Prefere-se da roça; rua Theophilo Ottoni n. 164, loja. (A 22035) D

UMA senhora portugueza, educada, deseja collocar-se como governante em casa de senhor viuvo de tratamento. Cartas para esta redacção, a L. S. P. (A 22081) D

DOIS CALICES DESTE PODEROSO ANTI-ACIDO EVITAM AS MAIS GRAVES DOENÇAS
Guaranesia

VENDEDOR — Precisa-se de um que tenha facilidades em vender annilinas para as industrias de tinturaria. Cartas com referencias, á caixa postal n. 1006. (A 22085) D

VIRADEIRAS e alinhavadeiras — Precisam-se na fabrica de collarinhos, á rua Haddock Lobo 408. (A 18701) D

ALUGA-SE, em casa de familia, um bom e arejado quarto, a moços ou casal sem filhos; preço 50$; rua do Riachuelo, 30, sobrado. (A 22721) E

ALUGA-SE uma boa sala de frente, na rua da Carioca n. 49; trata-se na rua do Visconde do Rio Branco 25. (A 20727) E

ALUGAM-SE grande sobrado, proprio para qualquer negocio, na rua da Carioca, onde estão as chaves. (A 20727) E

ALUGAM-SE quartos e salas para moços do commercio, proprios para commercio, estudantes e militares, ponto central, á rua do Ouvidor, 160, sobrado, esquina da do Ouvidor. Tel. 1180, Norte. (A 20556) E

ALUGAM-SE dois bons armazens, proprios para escriptorio ou deposito, com dois grandes salões, á rua Visconde da Gavea; as chaves na mesma casa. (A 20936) E

ALUGA-SE um quarto com pensão, em casa de familia, a moços do commercio; rua Rodrigo Silva 28, sobrado. (A 21103) E

ALUGA-SE um commodo de frente, em casa de familia, por 35$; rua de Hadock Lobo 25. (A 21933) E

CAMISARIA
e a sua secção
COLLEGIAL

VENEZA
RUA SETE DE SETEMBRO, 100
Entre Rua Gonçalves Dias e Avenida
Casa que mais vantagens offerece em artigos COLLEGIAES
PREÇOS SEM EXEMPLO

VESTUARIOS
Roupinhas listradas cores firmes desde 3$600
Roupinhas brim branco c/ elastico desde 6$500
Roupinhas brim branco c/ cinto desde 7$900
Roupinhas brim listrado americanas desde 5$300
Roupinhas brim pardo cabeção branco desde 10$800
Dolman ou paletot branco c/ curta desde 12$800
Dolman c/ comprida 1/2 linho desde 13$900
Dolman pardo calça curta 1/2 linho desde 13$500
Dolman pardo calça comprida 1/2 linho desde 14$900
Costumes caçadores brim branco pardo, tonssor, sarja desde 13$800

CAMA E MESA
TOALHAS grandes felpudas 1/4 duzia 3$800
LENÇOES grandes para banho um 3$700
ROUPAS de meia (mayo) para banho 4$500
GUARDANAPOS 1/4 duzia $900
GUARDANAPOS grandes 1/4 duzia 2$900
LENÇOES cretone superiores 5$400
FRONHAS desde 1$600
COLCHAS brancas e cores desde 4$900
PENTES finos e para alizar desde $500
ESCOVA para dentes desde $800
ESCOVA roupa desde $900
ESCOVA sapatos desde $900

ROUPAS BRANCAS
CAMISAS brancas peito mousselina 3$800
CEROULAS brancas e cores desde 1$900
COLLARINHOS 1/2 linho 1/4 duzia 2$300
MEIAS cores, pretas e cruas 1/4 duzia 2$900
LENÇOS brancos mousselina 1/4 duzia 1$400
LIGAS americanas desde $400
SUSPENSORIOS cores fantasia desde $800

VESTIDINHOS PARA MENINAS
VESTIDINHOS brancos saldo 2$900
VESTIDINHOS nanzouk com bellos bordados desde 5$800
VESTIDINHOS brim mercerizado cores 3 a 8 annos 10$800
VESTIDINHOS brim cores 8$500
VESTIDINHOS a marinheira linho brco. golla azul, cinza e toupe 16$500

GRANDES ABATIMENTOS NOS ARTIGOS
PARA HOMENS, SENHORES, MORINS, ATOALHADOS, CORTINADOS, CRETONES
PARA LENÇOES, TOALHAS PARA BANHO E ROSTO (C. 2019)

VENDAS EM LEILÃO

LEILÃO DE PENHORES

EM 8 DE ABRIL DE 1918
Transferido de 4 de março de 1918
R. Cerqueira
54, Rua Luiz de Camões, 54
Roga-se aos srs. mutuarios reformarem suas cautelas até á vespera do leilão. (A20508)

LEILÃO DE PENHORES

Em 5 de Abril de 1918
A AUXILIADORA
DEL VECCHIO & C.
R. 7 de Setembro, 207
Telephone C. 4.256
Fazem leilão, nesta data, dos penhores já vencidos. Previne-se aos srs. mutuarios que podem reformar as suas cautelas até a vespera do leilão. (A 18687)

LEILÃO DE PENHORES

EM 6 DE ABRIL
— *M. GOMES & C.* —
Antiga casa HOFFMANN
13, Travessa do Rosario, 13
Das cautelas vencidas, podendo os Srs. mutuarios REFORMAR ou resgatar suas cautelas até á a hora de principiar o leilão. (C. 1885)

LEILÃO DE PENHORES

CAMPELLO & C. — RUA LUIZ DE CAMÕES, 36
Fazem leilão no dia 10 de abril de 1918, das cautelas vencidas e previnem aos srs. mutuarios que poderão resgatal-as ou reformal-as até a hora de começar o leilão. (C 1968)

Implorando a caridade

ANGELA PECORARO, viuva, com 80 annos de edade, completamente céga e paralytica;
ANNA EMILIA ROSA, pobre velhinha, com 70 annos de edade;
AMANCIA, viuva, com 68 annos de edade, quasi céga;
ANNA DO AMARAL, viuva, céga e além disso doente e sem ninguem e usua companhia, recolhida a um quarto;
BERNARDINA, 74 annos;
CARLOTA, pobre velhinha sem recursos;
ELVIRA DE CARVALHO, pobre céga e sem amparo da familia;
FRANCISCA DA CONCEIÇÃO BARROS, céga de ambos olhos e aleijada;
ENTREVADA, r. Senhor de Mattosinhos, 45, doente, impossibilitada de trabalhar, tendo duas filhas, sendo uma tuberculosa;
JOÃO DA CRUZ — Menino cégo, paralytico e mudo, sem recursos;
LUIZA, viuva, com oito filhos menores;
SOARES, viuva, velha sem poder trabalhar;
MARIA EUGENIA, pobre velha sem o menor recurso para a sua subsistencia;
SANTOS, viuva, com 68 annos de edade, gravemente doente de molestias incuraveis;
THEREZA, pobre céguinha sem auxilio de ninguem.

Amas seccas e de leite

PRECISA-SE de uma mocinha de 11 a 15 annos, para ama secca e mais serviços leves; Boulevard 28 de Setembro 177. (A 23015) A

PRECISA-SE de uma moça branca, para ama secca e outros serviços leves, em casa de pequena familia. Trata-se na rua Ipanema n. 112. (A 20711) A

PRECISA-SE de uma menina para ama secca; rua Nery Pinheiro n. 38 — Mangue. (A 20705) A

PRECISA-SE de uma ama secca de 16 annos, para tomar conta de uma creança e prefere-se de cor, á rua Mariz e Barros n. 246. (A 20805) A

Cozinheiros e Cozinheiras

PRECISA-SE de uma cozinheira, e lavadeira, que durma no aluguel. Paga-se bem; travessa S. Salvador 16. (A 20797) B

PRECISA-SE de uma boa cozinheira do trivial, em casa de pequena familia. Paga-se 40$000. Rua S. Francisco Xavier 218. (A 20882) B

PRECISA-SE de uma empregada, para cozinhar para quatro pessoas e ajudar a arrumar casa; avenida Mem de Sá n. 20, sobrado. (A 21999) C

PRECISA-SE de uma empregada, para cozinhar e mais serviços; rua Camerino n. 101, sobrado. (A 22162) B

PRECISA-SE de uma cozinheira, em casa de pequena familia de tratamento, para cozinhar e pequenos serviços e que dê fiança; na rua Mariz e Barros n. 420. (A 22245) B

PRECISA-SE de uma boa cozinheira do trivial, para casa de pequena familia, no largo de S. Francisco n. 25, sobrado da Perfumaria Nunes. (A 23083) B

PRECISA-SE de creada para cozinhar e lavar, que saiba e seja limpa; rua General Polydoro n. 284. (A 22218) B

PRECISA-SE de uma cozinheira, que lave roupa; rua N. S. de Copacabana n. 71. Tel. Sul 1595. (A 22138) B

PRECISA-SE de uma boa cozinheira, que durma no aluguel; rua dos Araujos n. 108, Fabrica das Chitas. (A 21952) B

PRECISA-SE de uma perfeita cozinheira, copeira e arrumadeira, para casal; praça dos Governadores, 5, 3º andar, devendo apresentar attestado de conducta. (A 23011) B

PRECISA-SE de uma perfeita cozinheira, na rua do Mattoso 96. (A 20921) B

PRECISA-SE de uma boa cozinheira para o trivial, em casa de pequena familia de tratamento, e que durma no aluguel. Paga-se bem; rua D. Maria Romana, 46 — Maracanã. (A 20891) B

PRECISA-SE de uma boa cozinheira, portugueza, para familia de tratamento, rua D. Luiza, 61, Gloria. (A 23038) B

PRECISA-SE de uma cozinheira, de cor, que durma na casa dos patrões, na rua Conselheiro Pereira Franco n. 104 — Estacio de Sá. (A 20874) B

PRECISA-SE de cozinheira perfeita e de lavadeira e engommadeira de lustro, ambas afiançadas e dormindo em casa dos patrões, na avenida Atlantica n. 700. (A 22065) B

PRECISA-SE de uma empregada, para lavar e cozinhar para um casal, na rua Nova de D. Pedro 161, Cascadura. (A 22069) B

PRECISA-SE de uma cozinheira, do trivial, branca, de preferencia portugueza ou hespanhola, rua Ouvidor n. 22, 2º andar. (A 22078) B

PRECISA-SE de uma boa cozinheira e que lave alguma roupa; prefere-se que durma no aluguel; á rua Tavares Bastos n. 30 — Cattete. (A 22179) B

PRECISA-SE de uma perfeita cozinheira do trivial, em casa de pequena familia; rua Toneleros 310, Copacabana. (A 21955) B (C. 794)

Creados e creadas

PRECISA-SE de uma creada para casa de familia; rua Emerenciana n. 9 — S. Christovão. (A 20729) C

PRECISA-SE de uma creada para cozinhar e serviços leves, para casa de pequena familia; na rua de Paula Mattos n. 51. (A 22083) B

PRECISA-SE de uma copeira, á rua S. Clemente n. 168 — Villa Moraes. (A 23049) C

PRECISA-SE de uma creada para arrumar e lavar, em casa de familia, á rua Maranguape n. 30. (A 20870) C

PRECISA-SE de uma creada para todo o serviço de casa de um casal; rua do Senado n. 131. (A 23066) C

PRECISA-SE de uma empregada para lavar e engommar; Boulevard 28 de Setembro n. 177. (A 23016) C

PRECISA-SE de um menino para pequenos serviços; avenida Mem de Sá n. 20, sobrado. (A 21998) C

PRECISA-SE de uma rapariga moça, para serviços leves; rua Barão de Itapagipe n. 46, casa 5. (A 21004) C

PRECISA-SE de um empregado que entenda de jardim e horta, e encerrar casa; rua Jannuzzi, 15 — S. Christovão. (A 23050) C

UMA senhora de cor, tendo relações com as melhores familias, em Botafogo, deseja encontrar casa para encarregada, da limpeza e cobrança; cartas com filhos e senhoras de respeito; quem tiver, dirija-se a esta folha, Y. R. P. (A 20895) C

Empregos diversos

ALUGA-SE uma arrumadeira, portugueza, com 19 annos, para casa de familia de todo o respeito; trata-se á rua do Hospicio n. 101, loja. (A 22114) C

(24) FOLHETIM DO "CORREIO DA MANHÃ"

O CORREIO DE WASHINGTON

GRANDE CINE-ROMANCE AMERICANO

Chegava nesse momento, perto da moça, a primeira velha que saira do predio, a do chale e chapéo... Brent viu-a de longe e empallideceu... Mas, mais furioso ficaria, sem duvida, se pudesse ter visto que não se tratava senão de T. O. Adams que se disfarçara com os trajos da mulherzinha, para garantir sua saida...

O espanto de Pearl Dare não foi pequeno, reconhecendo o enigmatico ordenança de seu pae...

— Aqui tem, senhorita! Queira entregar isto ao meu coronel, e se amanhã ao meio dia eu não tiver apparecido peço-lhe que tome providencias para que o subterraneo do Ministerio seja occupado militarmente...

E desappareceu, emquanto Pearl Dare verificava que era o envelope das pastilhas o que Adams lhe entregara...

.. ..

O commandante Brent fez altos esforços para saber de Pearl o que lhe dissera a velha do chale... A filha do coronel, porém, limitou-se a pedir-lhe que no dia seguinte estivesse com alguns soldados no subterraneo do Ministerio...

— Mas para quê, senhorita?

— Sabel-o-á na occasião... De resto, eu propria estou tão adeantada em tal assumpto como o senhor, e como o senhor só na occasião saberei o motivo por que lhe peço isto... E' extraordinario não lhe parece?... Mas é isto mesmo...

— Lá estarei, senhorita! entendeu de dizer por fim o commandante...

Um pouco antes do meio dia, Pearl Dare esperava apenas uma occasião propicia para se introduzir nos subterraneos do edificio, e assim que num dos seus giros o rondante voltou costas desceu rapida aos fossos, e com o auxilio de uma pedra tratou de partir os vidros de uma janella e tentar a escalada...

Não lhe foi difficil a empresa...

Se tinha ainda certas hesitações é porque a figura de T. O. Adams continuava, bem contra sua vontade é certo, a preoccupar-lhe o espirito...

Tinha-o visto pela primeira vez, lembrava-se bem disso, por occasião da catastrophe do trem, no mesmo desastre em que Ralph Paine perdera a vida... Era provavel que então o tivesse seduzido, o que a daf-se teria sido de sua parte muito involuntariamente, aliás...

Depois, apparecera-lhe na sua queda ao rio e em outras occasiões identicas de perigo para a sua existencia...

Mais tarde, alistou-se como voluntario possivelmente com o fim unico de estar perto della, para o que acceitara de muito bom grado um dos mais modestos logares, o de ordenança do coronel...

E tinha a esquisita delicadeza de não lhe falar de amor, de não lhe revelar sequer a sua verdadeira origem, porque a sabia dedicada de corpo e alma á memoria de seu desventurado noivo!...

— Estou doida! dizia ella de si para si censurando-se por não poder evitar as precipitadas pulsações de seu pobre coração que ella queria se conservasse emmudecido para sempre!...

Vendo aproximar-se a hora fez a ultima tentativa, alheada de quaesquer receios de consequencias, e pulou para dentro do edificio... Olhou em volta e achou estranha a idéa de uma occupação militar como lhe dissera T. O. Adams...

Não havia ali mais que coisas velhas, objectos imprestaveis... Nem uma mesa, uma cadeira ou outro qualquer movel...

— E' singular!... ia dizendo...

Teve porém que interromper-se com o ruido de passos de alguem que se aproximava... Procurou um refugio... Uma pilha de barricas vasias parecia offerecer-lh'o seguro...

Para ali correu com toda agilidade de que era capaz...

E esperou...

Os passos eram do vigia, e Pearl Dare suppoz por instantes que o empregado fôra ali attraido pelo barulho que ella fizera a arrombar a janella... Elle, porém, não deu mostra de qualquer observação a respeito...

Como se tivesse recebido ordens nesse sentido, encaminhou-se para determinado logar, puxou um alçapão ali existente e, deixando escancarado o baraço, saiu por onde entrara...

Pearl Dare ia de surpresa em surpresa...

Por aquella abertura viu ella dentro de pouco tempo um embuçado em ampla capa negra... Depois outro, mais outro, e outro, até chegar a vez de um com mascara no rosto...

Reconheceu-os então a todos... Tinha diante de si mais uma vez a sinistra quadrilha da *Mão Secreta*, e a presença de tal gente, ali, todos á mesma hora, indicava claramente que se tratava de uma reunião da banda...

O mascarado, em certo momento, tomou a palavra e, como sempre foi ouvido com a maior attenção pelos outros...

Pearl Dare examinava-o bem, e do seu exame, do que conseguia ver donde estava, tirava a conclusão de que era a figura de T. O. Adams, a desse homem a que os miseraveis consideravam chefe...

— Oh! será possivel? interrogava-se a moça...

— Senhores! falou o chefe. Esperamos o nosso irmão Numara... Elle nos contará, elle nos explicará de viva voz o estranho acontecimento que nos privou da posse das ambicionadas pastilhas... Ha um desconhecido, no dizer delle, que em dado momento lhe caiu em cima arrebatando-lhe da mão o pequeno volume que por minha ordem sua mãe lhe entregára.

A esse tempo, um ruido estranho, como de alguem lutando, chegou até em cima, vindo do alçapão... Todos os comparsas da *Mão Secreta* deram mostras de inquietação... O proprio chefe não se conteve, e desceu a ver o que era...

Pouco depois voltou... Em sua companhia vinham Numara, o cumplice cujo nome fôra citado ha pouco, e T. O. Adams...

Inesperada apparição, na verdade, a desse enigmatico personagem num tal momento...

Não se descreve o assombro de Pearl Dare, que pouco depois chegava ao auge quando ella viu que o amarravam a uma das columnas...

— E' este o homem, chefe! E' este o ladrão das pastilhas o que nos aggrediu! declarou Numara...

— Pois bem! sentenciou o Mascarado... E' a ti que cabe tirar a desforra... Puxa do teu revólver e despacha esse *pardal* para o outro mundo... Manda-o desta para melhor...

Pearl Dare vira e ouvira tudo, lá do esconderijo que lhe servia de observatorio... Sem se poder conter, como que obedecendo a um impulso do coração, apontou o seu revólver ao individuo a quem fôra dada liberdade para liquidar Adams e no momento preciso em que Numara se preparava para executar friamente a sentença, ella instinctivamente, quasi sem dar por isso, deu ao gatilho e... a bala partiu certeira...

O outro não deu um grito... Rodou sobre os calcanhares e estatelou-se redondamente...

Foi isto, justamente, quando o major Brent irrompia com uma pequena escolta de soldados, no subterraneo...

— Calma, meus senhores! gritou o Mascarado aos seus asseclas... Não será desta vez ainda!...

E jogou ao chão qualquer coisa que produziu enorme nuvem de fumaça...

Quando segundos depois a espessa fumarada se dissipou nenhum dos da *Mão Secreta* ali estava já...

— Não percamos tempo! gritou... Talvez possamos alcançal-os ainda... Corramos...

Na rua, todavia, nem sombra delles...

— Ninguem! fez Adams desapontado...

Perto estavam alguns soldados... Adams perguntou-lhes se por ali haviam passado uns tantos individuos embuçados...

— Vimos na verdade sair, donde os senhores sairam, alguns militares... Mais ninguem... Tomaram um automovel que ali estava e partiram...

— As capas, nesse caso, eram apenas disfarce... disse Adams... Tomemos nós tambem um automovel e sigamol-os... Não podemos perder nem um segundo...

Correram durante alguns minutos a toda a velocidade que o auto podia dar, sem o menor resultado... Dos fugitivos, não havia o menor signal...

— Voltemos ao Ministerio! ordenou Adams...

Mas, não foi obedecido... Ao contrario... Os soldados que iam no auto deitaram-se a Adams e a Pearl, manietando-os e tornando inutil qualquer resistencia...

Amarrados ambos, de pés e mãos, voltaram a si embarcados num navio...

.. ..

Como não podia deixar de ser, o desapparecimento da senhorita Dare, e ao mesmo tempo o de T. O. Adams, deu logar aos mais variados commentarios...

Bertha Bonn, achou então azado o momento para uma nova entrevista com o commandante Brent... Queria fazer mais uma tentativa...

Rosto a rosto no hotel, pouco depois, a rapariga disse ao major o que lhe veiu á cabeça... Tirou partido, para o enciumar, do caso que os jornaes narravam: a desapparição simultanea de Pearl e T. O. Adams...

Passou depois á supplica, accusou o major de lhe ter subtraido o medalhão e acabou por ameaçal-o de, na primeira occasião em que pudesse avistar-se com a senhorita Dare, lhe contar a sua historia ou em ultimo caso ao coronel...

O commandante Brent ouvia-a enraivecido... Adivinhava-se-lhe nas contracções do rosto que alguma coisa de grave estava prestes a estalar numa explosão de colera de momento a momento mais incontida...

A rapariga tinha, porém, de seu lado o acaso a protegel-a... Estavam então ambos perto da janella, e Bertha teve a intuição perfeita, nitida, de que Brent a jogaria por ali, tolhendo-lhe a defesa... Afastou-se, portanto...

Então, como se esperasse essa opportunidade, mão mysteriosa deixou na do major um bilhete não menos mysterioso...

Surpreso, tratou de o ler immediatamente:

"O medalhão contendo a sua compromettedora photographia está actualmente em poder do coronel Dare, guardado em seu cofre. Não lhe deve ser difficil, parece, apoderar-se delle."

Não tinha assignatura o bilhete...

Sem se despedir de Bertha, intrigada com o que lhe vira ler, o official encaminhou-se rapidamente para a porta e em poucos minutos achou-se na rua...

Qual seria o seu destino?

FIM DO SEXTO EPISODIO

(Continúa)

* * *

O 5º e o 6º episodios deste romance serão exhibidos voava nos cinemas Pathé e Ideal.

ALUGA-SE uma casa completamente mobilada propria para casal sem filhos na rua Correa Dutra. Cartas este jornal a J. F. Preço 300$. (A. 22.156.)

ALUGA-SE uma esplendida sala de frente mobilada, em casa de familia, na rua Silveira Martins, 84. (A 23017) G

BOA sala de frente — Em casa de familia, á rua S. Clemente 260, casa 4, aluga-se uma para atelier de costuras. Preço 65$000. (A 23034) G

QUARTO — Precisa-se de um, com luz electrica, sem mobilia e independente, no Flamengo ou immediações. Offertas e preços á caixa postal n. 1175. (A 22174) S

QUARTO — Aluga-se um bom quarto perfeitamente mobilado e com pensão, por 120$000. Unico inquilino. Casa de familia de respeito; rua do Cattete n. 88, 2º andar. (A 23095) G

SALA de frente com jardim, mobilada com capricho e todo o conforto, aluga-se em casa franceza, com pensão, a casal sem filhos ou cavalheiros de tratamento; rua Barão de Guaratyba n. 34, perto dos bondes. (A 21951) G

SALA e quartos de frente, com lindos moveis, em casa de familia, especiaes para casal ou cavalheiros de tratamento, com todo o conforto preciso; rua do Cattete n. 104, canto da rua Andrade Pertence. (A 22152) G

TO-LET beautiful furnished frontroom with first class pension near the sea rua Catteto 233, corne of rua Buarque de Macedo. (A 20816) G

UMA senhora deseja encontrar no Cattete ou transversaes, quarto e sala, em casa séria, que não tenha outros inquilinos. Cartas neste jornal, a V. I. (A 22155) G

PRECISA-SE

De uma sala e um quarto mobilados e com pensão, que seja do Cattete até Botafogo, em casa de familia onde não exista outros hospedes, para um casal e uma moça de tratamento. Exige-se que seja familia de todo o respeito; quem não estiver em condições e favor não responder. Resposta para Souza — Caixa Postal 1384. (A 20872)

Leme, Copacabana e Leblon

ALUGA-SE esplendido predio, com 5 quartos, 3 salas, installação electrica e gaz, banheiro, chuveiro, etc., á rua N. S. de Copacabana n. 531; póde ser visto a qualquer hora. (H) (C. 731)

ALUGA-SE uma casa nova, á rua de Santa Clara, Copacabana, a um minuto dos bondes e a cinco do mar; electricidade, gaz, banhos quentes e frios, 5 quartos, 4 salas bem arejadas, bom jardim e grande quintal plantado; chaves á rua N. S. de Copacabana, 662, padaria. (A 20521) H

Saúde, Praia Formosa e Mangue

ALUGA-SE uma boa casa para pequena familia, completamente reformada, á rua Dr. Affonso Cavalcanti n. 141; as chaves acham-se por favor no n. 139; trata-se na rua Sete de Setembro n. 130, loja. (C. 173) I

ALUGA-SE uma boa casa, propria para duas familias; na rua Benedicto Hyppolito, 186, casa V. Aluguel 91$000. (A 22109) I

ALUGA-SE a casa da rua Maria José n. 30, que está aberta e póde ser vista a qualquer hora; trata-se á rua 7 Setembro n. 29. (A 20931) I

ALUGA-SE uma sala de frente, em casa de familia brasileira, a um senhor do commercio, perto da praça da Bandeira. Cartas nesta redacção, a D. A. (A 22073) I

ALUGAM-SE por preços baratos boas casas com dois quartos, duas salas e bom quintal; informa-se á rua Cardoso Marinho n. 7, escriptorio, Praia Formosa. (A 22054) I

ALUGA-SE a casa da rua Coronel Pedro Alves 387, com accommodações para familia de tratamento; acha-se aberta das 12 ás 14 horas. (A 20920) I

ALUGA-SE um sobrado novo, de esquina, á r. S. Francisco da Prainha n. 25, proximo á praça Mauá. Preço, 120$000. Trata-se á r. Assembléa 29, 1º andar, com o dr. Fernando. (A 23012) I

Catumby, Estacio e Rio Comprido

ALUGA-SE, a familia de tratamento, a casa da rua do Itapirú 219; as chaves, por favor, na mesma rua 215. (A 21808) J

ALUGA-SE em casa de familia decente um bom quarto com pensão a rapaz sério ou senhor respeitavel, á travessa Santos Rodrigues n. 20. (A 22163) J

ALUGA-SE magnifica casa com 3 quartos, 2 salas e porão habitavel completamente nova; rua dos Coqueiros n. 141; as chaves no n. 87, preço 84$; para tratar na rua dos Invalidos n. 11. (A 23014) J

ALUGA-SE, por 130$, boa casa assobradada, á rua Dr. Mattos Rodrigues n. 18; chaves na venda da esquina. Rio Comprido. (A 21960) J

ALUGA-SE a familia de tratamento, a casa da rua Itapirú 219; as chaves por favor na mesma rua n. 215. (A 21809) J

ALUGA-SE um porão com entrada independente, por 35$ e um quarto 25$; Barão de Itapagipe, 190. (A 20897) J

ALUGA-SE uma esplendida sala independente, a um senhor só, em casa de familia de tratamento; na rua Dr. Maia Lacerda 32, Estacio. (A 23029) J

ALUGA-SE uma boa casa para casal ou pequena familia, na rua do Cunha 44; trata-se na rua do Rosario 60. (A 23046) J

ARMAZEM — Aluga-se um bom armazem para qualquer negocio, especialmente para mercearia, onde existiu uma durante muitos annos antes da nova construcção, na rua do Cunha n. 40. Aluguel 120$000. (A 23047) J

ALUGA-SE boa casa com 3 quartos, bom quintal, etc.; á r. Catumby 86; chaves na pharmacia. (A 22232) J

ALUGA-SE um aposento com todo o conforto, para casal ou cavalheiro de tratamento; na rua Santa Alexandrina n. 122, proximo ao largo do Rio Comprido. (A 22070) J

Haddock Lobo e Tijuca

ALUGA-SE uma sala de frente; na rua Aristides Lobo, 23, proximo á de Haddock Lobo. (A 20718) K

ALUGAM-SE, á r. Haddock Lobo n. 417, em casa de familia de tratamento, com pensão, dois quartos, para casaes e cavalheiros. (A 22004) K

ALUGA-SE ou vende-se uma excellente vivenda, em rua proxima dos bondes, dois minutos, com ou sem mobilia, esquina da rua Conde de Bomfim, por preço modico, por ter o proprietario de se ausentar. Cartas neste jornal, a A. (A 22022) K

ALUGA-SE a casa da travessa Magalhães n. 12, fim da rua Barão do Pilar, Fabrica das Chitas, com tres quartos, duas salas, cozinha, fogão, luz electrica tanque, banheiro e grande quintal, com saida para outra rua; a chave está no n. 14 e trata-se á rua Uruguay 202; aluguel mensal 100$. (A 23022) K

ALUGAM-SE, com ou sem pensão, arejados quartos; rua Haddock Lobo 94 e 96, Pensão Assimos, T. 3484 V. (A 21925) K

TUBERCULOSE = Emmagrecimento, tosse secca e convulsa,

suores nocturnos, desanimo geral, fraqueza muscular, febres, dores pelo peito, pontadas nos pulmões, catharro fetido, são symptomas da terrivel TUBERCULOSE, os que soffrem estes symptomas usem o **VANADIOL,** o melhor cicatrisante e fortificante do pulmão, engorda de 2 a 4 kilos por mez.

EM TODAS PHARMACIAS E DROGARIAS

(C. 1265) Depositarios: Silva Gomes & C., rua S. Pedro 40 — Rio de Janeiro.

ALUGAM-SE as casas da rua Pereira Nunes ns. 216 e 218, frente de rua, com boas accommodações para pequena familia, entrada ao lado e aluguel modico; as chaves, por favor, no n. 214, onde se informa. (A 20749) L

ALUGA-SE o predio da rua São Luiz Gonzaga n. 457, proprio para qualquer negocio, tendo accommodações para familia. (A 21921) L

ESTOMAGO - FIGADO E INTESTINOS

Digestões difficeis, gastrites, dôr e peso no estomago, vertigens, asia, enterites, hepatites e todas as molestias do apparelho gastro-intestinal, curam-se com o ELIXIR EUPEPTICOS do Professor Dr. Benicio de Abreu.—A' venda em todas as pharmacias e drogarias do Rio e dos Estados. — Depositarios: Alfredo de Carvalho & C. — Rua 1º de Março n. 10. (C. 1022)

ALUGA-SE um quarto á rua Haddock Lobo n. 55, sobrado; aluguel modico. (A 21418) K

ALUGA-SE um commodo espaçoso e arejado, a pessoas sem crianças e que não cozinhem; é casa de familia; rua Haddock Lobo 142. (A 20866) K

ALUGA-SE casa para pequena familia, duas salas, tres quartos, copa e mais dependencias; 140$; r. Antonio dos Santos 81; as chaves no n. 79; trata-se na rua do Rosario, 146, 1º de 1 ás 5 h. (A 23028) K

QUARTOS a 25$ e 30$000, na rua Bomfim, 98, logar muito saudavel — S. Christovão. (A 20912) K

Sala mobilada

COM PENSÃO

Aluga-se uma esplendida em casa de familia, a um casal ou 2 senhores de tratamento. Rua Senador Dantas 19. (A 20699)

ALUGA-SE o esplendido sobrado á rua de S. Christovão n. 618 A; trata-se á mesma rua n. 663. (A 20504) L

ALUGA-SE a magnifica casa assobradada da rua Bella de S. João n. 283, optima para familia de tratamento; tem 4 quartos, 3 salas, cozinha, despensa, W. C., jardim na frente, varanda ao lado, grande quintal e bom pomar, latrina para creados, banheiro e tanque para lavar, coradouro nativo, gaz e electricidade, bonde de Alegria á porta; está aberta das 10 ás 17 horas. (A 20703) L

ALUGA-SE ou vende-se uma casa propria para familia de tratamento, com excellentes accommodações, em centro de terreno, tendo bonde á porta, na rua Conde de Leopoldina n. 159, em S. Christovão; trata-se com o proprietario, á avenida Pedro Ivo n. 153. (A 21912) L

COLLYRIO MOURA BRASIL —

MARCA REGISTRADA. Contra inflammações e purgações dos olhos. PHARMACIA MOURA BRASIL. Rua Uruguayana n. 37. (C. 185)

ALUGA-SE a casa da rua Dr. Campos Salles n. 117; toda pintada e forrada de novo e propria para pequena familia; preço 135$; trata-se no n. 117-A. (A 20890) K

ALUGA-SE por 110$ boa casa, com 4 quartos, mais commodos e luz electrica, r. Barão de S. Francisco Filho, 31 (antigo), junto ao n. 118; as chaves no n. 33 (antigo), onde se trata. (A 21603) L

S. Christovão, Andaráhy e Villa Isabel

ALUGA-SE a esplendida vivenda, propria para familia de tratamento, com amplas e arejadas accommodações, porão habitavel, luz electrica, bondes á porta, jardim na frente, completamente reformada, pintada e forrada de novo, situada á rua Dr. Lins de Vasconcellos n. 481; as chaves acham-se por favor na padaria da esquina; para tratar á rua Sete de Setembro n. 130, loja. (C. 174) L

ALUGAM-SE bons commodos para casaes e solteiros, á rua General Canabarro n. 44, S. Christovão, tem luz electrica e são muito arejados por ser o predio em centro de jardim. (A 17848) L

ALUGA-SE a casa n. 50 da rua Dr. Sá Freire, tendo duas salas, dois grandes quartos, electricidade, etc.; a chave na esquina. (A 22008) L

ALUGA-SE o predio da rua Barão do Bom Retiro n. 807, Andarahy Grande, para pequena familia, todo reformado e com grande terreno; as chaves ao mesmo; tratar, á rua São José n. 106, loja, com o sr. Corrêa. (A 20683) L

JUVENTUDE ALEXANDRE

E' o unico tonico que não contém nitrato de prata e além de dar a côr natural ao cabello depois de branco, extingue-se a caspa que é a verdadeira causa da calvicie, desenvolve o crescimento e amacia o cabello, tornando-o abundante.

A Juventude já conquistou os maiores louvores das pessoas que zelam pela conservação do cabello, o que o seu fabricante prova com innumeros attestados. PREÇO 3$000

A JUVENTUDE não offende a pelle. Foi approvada pela Directoria Geral da Saude Publica e premiada com medalhas de ouro da Exposição Nacional de 1908.

A' VENDA em todas as pharmacias e drogarias do Rio de Janeiro e em S. Paulo, Baruel & C., em Maceió, Pharmacia Central (Rua Primeiro de Março n. 27).

EVITAR AS IMITAÇÕES, PEDINDO

JUVENTUDE ALEXANDRE

(C. 1021)

ALUGA-SE uma casa á rua Leopoldo, 16, com 2 quartos, 2 salas e mais dependencias; chaves estão no n. 19. (C. 1984) L

ALUGA-SE o sobrado da rua Eng. Rocha Fragoso, 12; chaves estão na loja. (C. 1984) L

ALUGA-SE uma boa casa á rua Pereira de Siqueira, 79; está aberta. (C. 1984) L

ALUGA-SE boa casa, com 2 quartos e 2 salas, installação electrica e gaz, rua Dr. Ferreira Pontes, 28; trata-se no n. 2. (C. 734) L

ALUGA-SE uma casa na avenida Pedro Ivo n. 61, com 4 quartos, 2 salas, banheira, chuveiros, fogão a gaz e a lenha, e quintal; trata-se no n. 49. Aluguel 150$. (A 20347) L

ALUGA-SE, para pequena familia, uma casa na travessa Souza Valente n. 12; trata-se na rua Bella de S. João n. 132, S. Christovão. (A 20739) L

Grande local com salões

Aluga-se o vasto e soberbo sobrado da rua do Passeio n. 48, proprio para sociedades, escriptorios de companhias ou escolas. (C. 1014)

ALUGA-SE o predio de construcção moderna, proprio para familia de tratamento, com superiores accommodações, da r. Paula Brito, 72; trata-se na rua Leopoldo, 166, telephone, Villa, 3740; aluguel, 140$, Andarahy Grande. (A 20670) L

ALUGA-SE barato a confortavel casa da rua Club Athletico 10, com jardim e quintal; as chaves estão na rua Conde Bomfim 7, armazem. (A 20842) L

ALUGA-SE a casa I da rua São Francisco Xavier n. 100; informações, das 3 ás 6 horas da tarde, na mesma casa. (A 20676) L

ALUGA-SE a casa da rua S. Januario 283, com tres quartos, electricidade, fogão de lenha e de gaz, jardim, quintal, agua em abundancia, bondes á porta. As chaves estão no 285. (A 20804) L

ALUGA-SE uma excellente casa para pequena familia, na Villa Rosa, na rua Bella de S. João n. 259; trata-se na casa XVIII. (A 20680) L

ALUGA-SE, por 85$, a casa á rua Nova America 4; bons commodos e terreno; tratar, Uruguayana 116, das 2 ás 4. (A 22091) L

ALUGA-SE, na rua Duque de Caxias, 129, por 140$, uma casa, com duas salas, tres quartos, cozinha, despensa, banheiro e bom quintal; a chave está no 124. (A 22112) L

ALUGA-SE, por 104$, o predio VI, á rua Barão de Mesquita 147, com boas accommodações para pequena familia de tratamento; a casa está em obras e póde ser vista a qualquer hora. (A 22123) L

ALUGA-SE a parte terrea do predio n. 21 da rua D. Zulmira, com 2 salas, 4 quartos, etc. (A 22215) L

ALUGA-SE uma casa, na rua Maia Lacerda 84; as chaves estão no n. 66; trata-se no Boulevard 28 de Setembro, 330. (A 20911) L

ALUGA-SE, em casa de familia, por preço modico, a um casal ou a cavalheiro de tratamento, uma sala independente, com pensão de 1ª ordem, á rua Villeta n. 1, fim da rua Major Fonseca, S. Christovão. (A 23032) L

ALUGA-SE um quarto, com pensão, tendo banho quente e frio e telephone; rua Sergipe 31, praça da Bandeira. (A 22240) L

ALUGA-SE uma sala por 15$ mensalmente, para guardar mobilia; á rua Felippe Camarão, 50, casa III. (A 23062) L

SUBURBIOS

ALUGA-SE um grande armazem, proprio para qualquer negocio, aluguel baratissimo; rua Carolina Machado n. 94; as chaves acham-se por favor na avenida ao lado; para tratar á rua Sete de Setembro n. 130. (C. 172) M

ALUGA-SE uma boa porta, propria para qualquer negocio, em predio [illegible]

[illegible]

ALUGAM-SE na casa da rua Ida, 51, estação do Riachuelo, esplendidas accommodações para casaes estrangeiros; a casa é situada em uma elevação de terreno donde se descortina maravilhoso panorama para a cidade e redondezas; tem ampla cozinha, sala de jantar e mais dependencias, jardim e terreno com arvores frutiferas; trata-se á mesma rua n. 58. (A 20905) M

ALUGA-SE uma casa nova, com 2 magnificas salas, 3 grandes quartos, grande quintal; rua Antonio Rego n. 129, esquina da rua Lygia, estação de Olaria, a 2 minutos da estação. (A 20911) M

ALUGA-SE, 35$, boa casa, 2 quartos, 2 salas, despensa, etc., com grande chacara; ver e tratar, em Merity, com Lomba. (A 22061) M

PRECISA-SE comprar, para familia de tratamento, uma casa nova, de construcção moderna, em centro de terreno, com as seguintes accommodações: — Saleta, salas de visita e jantar, cinco quartos grandes, cópa, dispensa, cozinha e banheiro. Prefere-se em S. Christovão. Cartas com informes á redacção deste jornal, para A. P. S. (A 20684) N

SOFA' para EXAME MEDICO

Preço 120$000

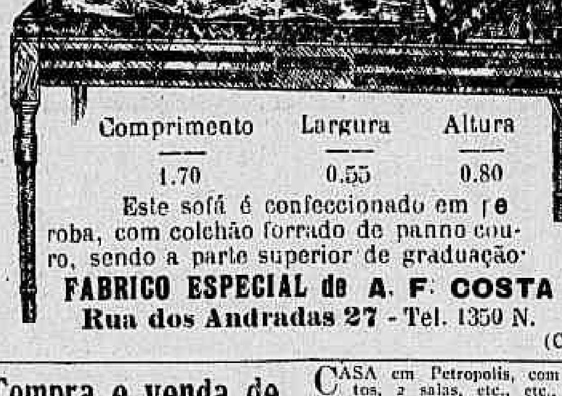

Comprimento	Largura	Altura
1.70	0.55	0.80

Este sofá é confeccionado em [illegible] roba, com colchão forrado de panno couro, sendo a parte superior de graduação.

FABRICO ESPECIAL de A. F. COSTA
Rua dos Andradas 27 - Tel. 1350 N.

(C. 1024)

Compra e venda de predios e terrenos

TERRENOS

TERRENOS em Olaria;
TERRENOS na Penha;
TERRENOS na Villa Luzitania;
TERRENOS em Braz de Pinna;
TERRENOS em Cordovil;
TERRENOS em Lucas;
TERRENOS em Vigario Geral;
TERRENOS planos e seccos;
TERRENOS com agua e luz;
TERRENOS altos;
TERRENOS livres de enchentes;
TERRENOS para edificar;
TERRENOS para chacaras;
TERRENOS para hortas;
TERRENOS para capinzaes;
TERRENOS para plantações;
TERRENOS para todo preço;
TERRENOS em lotes;
TERRENOS em grandes areas;
TERRENOS em ruas acceitas;
TERRENOS livres de onus;
TERRENOS em prestações;
TERRENOS a dinheiro;
TERRENOS a 200$000 o lote;
TERRENOS a 5$700 por mez;
TERRENOS da Companhia Territorial;

EMFIM: TERRENOS... TERRENOS... TERRENOS...

só com **JOSE' MILLIET**

Rua da Assembléa, 123, sobrado. Telephone Central 2351. Peçam prospectos e plantas. (C. 1659)

CASA em Petropolis, com 3 quartos, 2 salas, etc., etc., vende-se ou troca-se por outra casa em Villa Isabel; informa-se na travessa Derby Club n. 21. (A 20875) N

PREDIOS — Concertam-se e reconstróem-se predios na zona urbana, para pagamento em prestações mensaes. Adeanta-se aos srs. proprietarios, um ou mais annos de alugueis de seus predios, a juros pequenos. Buenos Aires 77, sobrado, com Carvalho, 9 1/2 ás 11 e 2 ás 4. (A 21316) S

MOVEIS

GRANDES REDUCÇÕES nos preços, como sejam: dormitorios elegantes 550$, estylo ultima novidade 558$; sala de jantar, 375$, e 575$; camas para solteiros 30$ a 40$; ditas Ristori para casados 45$ e 50$; lavatorios inglezes 60$; toilettes commodas 130$ e 140$; guarda-vestidos, 40$ e 50$; guarda-louça, 40$ e 50$; guarda-pratos superios 130$ e 140$; guarda-vestidos de desarmar, 120$ e 140$; mesas elasticas, 55$0 e 60$000; mobilias estofadas, 150$ e 180$; ditas Sul-Americanas, 120$; cadeiras para sala ou quarto, 85$; cadeiras de balanço, 40$ colchões de crina, 12$ e 25$; capim, 3$ e 10$ e tudo novo de PRIMEIRA QUALIDADE, no LEÃO DOS MARES, á rua do Passeio n. 110, largo da Lapa. Peçam CATALOGOS PARA O INTERIOR. (C. 1015)

COMPRE o seu terreno onde quizer e de quem quizer. Porém, se escolher a zona da Leopoldina, a que mais se tem desenvolvido, tome cuidado e siga o nosso conselho:

ANTES DE COMPRAR, venha ao nosso escriptorio, para conhecer o que temos e para certificar-se das garantias que offerecemos!

NINGUEM PODE vender pelos nossos preços e ninguem póde offerecer um terreno egual aos nossos.

Lotes desde 200$000, em prestações desde 5$700.

Companhia Territorial do Rio de Janeiro — Secção Commercial:

JOSE' MILLIET

Rua da Assembléa, 123, 1º andar. Telephone Central 2351. (C. 1919)

VENDE-SE o terreno da rua Souto Carvalho, 43 (11 metros de frente); trata-se com o proprietario, á rua da Alfandega 88 (Alberto). (A 20500) N

Tosse? Tuberculose?

O CONTRATOSSE

E' o grande remedio que cura

O CONTRATOSSE em 4 mezes obteve 455 attestados de pessoas de todas as classes sociaes, algumas bastante conhecidas em nossa sociedade. Não é panacéa; E' um remedio scientifico, cujos attestados verdadeiros são a sua exclusiva garantia. Se [illegible] Não vos deixeis enganar. Acceitae sómente o CONTRATOSSE. (C. 1013)

COMPRA-SE um predio em Botafogo, que tenha 4 quartos [illegible] Cartas para a rua 10 de Fevereiro n. 49, para M. P. (A 21740) N

COMPRA-SE um predio no maximo a 30 minutos do centro, que tenha 4 quartos, jardim e quintal, e mais dependencias para familia; informes por carta, de preço e local, nesta redacção, a Sr. Gomes. (A 20673) N

COMPRA-SE um predio que tenha pelo menos 5 quartos, nos arrabaldes, até Meyer, dando-se em pagamento uma casa de negocio, decente, no centro da cidade, que serve até para senhora, vendendo 4 contos mensaes, dando-se o restante em dinheiro se assim exigir o valor do predio. Cartas á redacção deste jornal, a B. M. (A 21016) N

PREDIOS — Vendem-se: r. Jorge Rudge, e, centro terreno, 3 dormit., 13 contos; e uma avenida, 20 casas optimas, bom rendimento; tratar, r. Th. Ottoni 148, das 12 ás 14 horas. (A 22021) N

VENDEM-SE pela melhor offerta 2 predios á r. Chefe Divisão Salgado, na Gloria; tratar rua Buenos Aires 198. (A 20751) N

SITIO — A 2 horas desta cidade, aquem de Barra do Pirahy e a 2 kilom. de estação, vende-se um em excellentes condições. Solicitar, por carta, os dados aos srs. Rodrigues & Dias, rua Carolina Machado n. 224 — Madureira. (A 20551) N

VENDEM-SE 66X85 ms. de terrenos, á r. D. Francisca n. 98, a 5 minutos do bonde de Lins de Vasconcellos; trata-se com o dono, á rua Marechal Machado Bittencourt, 124, estação de Riachuelo. (A 15591) N

VENDE-SE por 9 contos o predio da rua S. Carlos 72, Estacio de Sá, rende 130$000; tratar rua Buenos Aires 198. (A 20751) N

VENDE-SE casa nova, á 2 minutos da estação, com 2 salas, quarto, luz, terreno, etc; facilita-se o pagamento, r. Antonio Rego, 15, Olaria. (A 21698) N

VENDE-SE por 30 contos predio moderno á rua Santa Anna, [illegible] armazem e sobrado; tratar á rua Buenos Aires 198. (A 20751) N

VENDE-SE uma boa casa, á rua Emilia n. 7, em Jacarépaguá, com 4 quartos e mais dependencias e grande terreno; trata-se na mesma. (A 20653) N

VENDE-SE uma boa casa no melhor ponto da rua General Bruce; trata-se na rua Buenos Aires 114, 1º andar, com o sr. Castro. (A 22017) N

VENDE-SE uma casa com 3 quartos, 2 salas e cozinha, [illegible] terreno [illegible] Gonzaga 409, 2º; trata-se na mesma. (A 22002) N

VENDEM-SE terrenos de 30$ a 150$ por lote, a dinheiro e a prestações, no escriptorio das vendas de terrenos em S. Matheus, linha auxiliar, com J. Campos. (A 21894) N

VENDE-SE um bom predio em local [illegible] Conde Bomfim 638. Preço 55:000$000. Trata-se no mesmo. (A 22014) N

VENDE-SE o predio da rua Maia Lacerda n. 48 e 50 [illegible] trata-se com José Silva & Comp., á rua da Quitanda 151. (A 20683) N

VENDEM-SE os predios da rua Real Grandeza 29 e 31; trata-se [illegible] (A 21983) N

VENDEM-SE varios predios bem localizados, para venda e morada propria, terrenos, sitios e fazendas; compra, venda e hypotheca, com J. Pinto, á rua do Rosario 142, sobrado. T. 2969. N. (C. 758) N

VENDEM-SE em prestações no Engenho Novo, quasi em frente á estação da E. F., magnificos lotes de terrenos. Informações e prospectos na Companhia Predial, 28, rua da Alfandega. (C. 780) N

VENDE-SE muito em conta, uma casa na rua [illegible], Rio Comprido, n. 27; trata-se na mesma. (A 22130) N

VENDE-SE um predio com dois quartos, duas salas, cozinha e quintal, na Estrada Real de Santa Cruz n. 2.684; trata-se á avenida Passos, 29, com Nunes. (A 21968) N

VENDE-SE uma casa de solida construcção, boa apparencia, em centro de terreno, com 3 quartos, 2 salas, etc., jardim e quintal, medindo 9 x 34, tendo gaz e luz electrica; trata-se directamente com o proprietario, das 2 ás 3 da tarde, na mesma, á rua Dr. Lino Teixeira n. 226, á cinco minutos da estação do Rocha. Bondes de Cascadura á porta. Preço, 9 contos. (A 21973) N

VENDE-SE em Ramos, na rua André Pinto, defronte ao n. 122, a 3 minutos da estação, um lote de terreno, com 7 x 21 m.; trata-se na rua Christovão Colombo n. 87, officina, com urgencia, Cattete. (A 20562) N

VENDE-SE uma casa nova com 3 quartos, 2 salas, cozinha e quintal, 3 minutos da estação de Madureira; ver e tratar á rua Carolina Machado n. 112. (A 18926) N

CONSTIPAÇÕES

Tome PEITORAL MARINHO
Rua 7 de Setembro, 186.

(C. 1071)

VENDE-SE uma fazenda de porteira fechada com 100 alqueires de terra optima qualidade, bons pastos bem cultivada, boas aguadas, excellente casa de moradia com todo conforto, agua encanada, apparelho sanitario, etc., etc.; informações no Rio com F. Salles Lima, rua Senador Euzebio n. 116 e em Rezende com Adhemar Alvarenga. (A 17792) N

VENDE-SE um bom terreno e em boas condições, medindo 11 x 50, perto da E. de Cordovil, E. F. Leopoldina. Preço 400$; trata-se nesta folha, com Janico. (A 21976) N

NÃO FAÇA confusão. Quer comprar um terreno por pouco dinheiro, em prestações diminutas, sem sacrificio e tendo a certeza de fazer um bom negocio?

NÃO COMPRE sem primeiro ver o que temos e saber dos seus preços. Visite o nosso escriptorio, ou peça plantas e prospectos.

Companhia Territorial do Rio de Janeiro — Secção Commercial:

JOSE' MILLIET

Rua da Assembléa, 123, 1º andar. Teleph. Central, 2351. (C. 1918)

Catarrho dos pulmões

Cura rapida com o
PEITORAL MARINHO
Rua 7 de Setembro, 186.

(C. 1072)

VENDE-SE, 1:900$, um terreno todo cercado, e duas casinhas, rendendo 45$ por mez, á rua Drummond, 31, estação de Olaria; trata-se rua do Senado, 91, (obras). (A 22150) N

VENDEM-SE lotes de terreno de 11 por 40 metros, nas ruas Sylvio, D. Angelica e Major João Rego, em Ramos; trata-se na rua Conselheiro Agostinho, 57, em Todos os Santos. (A 22063) N

Os Medicos Receitam Kola de Stearns

Porque é reconhecido que a kola africana verdadeira é um valioso elemento therapeutico para a debilidade geral, esgotamento nervoso, neurasthenia, melancholia, e tambem para certas affecções do coração e do apparelho digestivo. Tome a

acconselha o medico, porque sabe que é feita de kola africana verdadeira, é de sabor agradavel e porque é unicamente preparada por Frederick Stearns & Co., (fundada em 1855), de fama mundial.

Estimular-lhe-ha a digestão, tonificará os seus nervos, regulará as funcções do seu coração, e fará com que desappareça "esse" cansaço e [illegible]

A Kola de Stearns é tambem de um valor insuperavel para operarios, estudantes, amadores do sport, e para todos [illegible]

A venda em todas as pharmacias.

(C. 1334)

VENDE-SE uma casa no Rocha, com 2 salas, 3 quartos, saleta, etc., jardim na frente, entrada ao lado e grande quintal, muito perto da estação e dos bondes; informa-se e trata-se [illegible] (A 22080) N

VENDE-SE por 17:000$ 1 casa nova com 5 quartos, 2 salas, varandas, entrada ao lado, á r. [illegible]; trata-se á r. do Carmo 66, 1º andar. (A 22?79) N

VENDE-SE por qualquer dinheiro, com urgencia, proprio para edificar, [illegible] Trata-se á rua 1º de Março 80, com o E. Nascimento. (A 23008) N

VENDE-SE uma casa da rua Dr. [illegible], tem commodos para familia com [illegible]; trata-se com o proprietario no mesmo. (A 22217) N

VENDEM-SE 2 grandes casas, dando bom rendimento; para tratar na rua do Rezende, 163. (A 22079) N

VENDE-SE por 7:000$ 1 casa com 3 quartos, 2 salas, grande terreno, em frente á E. da Piedade; trata-se á r. do Carmo 66, 1º andar. (A 22248) N

Tossis! Tomae BRONCHITAL

Deposito: — RUA URUGUAYANA, 111
PHARMACIA BITTENCOURT. (C. 1975)

VENDE-SE no Meyer, boa casa com 2 quartos, 2 salas, cozinha, luz electrica, 2 bondes á porta; preço 6:500$; informa-se: Aquidaban 104, Meyer, B. do Matto. (A 20803) N

VENDEM-SE em pequenas prestações no alcance de todos, magnificos lotes de terrenos no magnifico e novo bairro denominado "Campo dos Cardosos". Estes são os melhores terrenos e que são vendidos em prestações. São servidos pelos trens da Linha Auxiliar, com as estações "Cavalcanti" e "Engenheiro Leal", bondes de Cascadura e Estrada de Ferro Central pela estação de Cascadura. Escriptorio, rua dos Cardosos 352. Cascadura. Prospectos com plantas na rua da Alfandega 28. Companhia Predial. (C. 1041) N

VENDE-SE um bom terreno plantado com uma pequena casa nova, tendo agua, etc.; rua Miguel Cervantes n. 34, Meyer, Cachamby. (A 22202) N

VENDEM-SE em prestações casas e terrenos, no Realengo, na Estrada Real de Santa Cruz; trata-se com o sr. Marques, na Estrada Real de Santa Cruz n. 105; mais informações, á rua da Alfandega n. 28, Companhia Predial. (C. 1043) N

TOSSE

Tome PEITORAL MARINHO
Rua 7 de Setembro, 186.

(C. 1073)

VENDE-SE por 7:000$ magnifico terreno de 228 mts. por 350 de fundos, proprio para lavoura, com boa casa, tendo 2 quartos, 2 salas, etc.; facilita-se o pagamento; ver e tratar em Merity, com Lomba. (A 22060) N

PREDIOS E TERRENOS; compra, venda e hypotheca; com J. Pinto, rua do Rosario 142, sobrado, tel. 2969 Norte. (C. 756)

VENDEM-SE em pequenas prestações de 5$, 8$, 10$, etc., mensaes, magnificos lotes de terrenos da magnifica localidade denominada Sapé, servida pelos trens da Linha Auxiliar. O escriptorio é em frente da estação de Sapê. Ainda existem alguns lotes na praça das Perolas, muitos nas ruas Opalas, Turquezas e Saphiras. Os prospectos com plantas são distribuidos no escriptorio á rua da Alfandega 28, Companhia Predial. (C. 1044) N

VENDE-SE por 5:500$ a casa da rua Torres Homem 216; ver e tratar á rua Buenos Aires 198, das 12 ás 18, armazem. (A 22247) N

VENDE-SE uma casa na r. Santa Anna. Trata-se r. Senador Dantas n. 34, 1º A. (A 23090)

VENDE-SE á rua Maria Flora, calçada e illuminada, um terreno de 32 por 66; tratar, rua Buenos Aires 198. (A 22247) N

VENDE-SE um predio assobradado, com 5 quartos, 4 salas, grande terreno, na rua Roberto Silva 21, Ramos, preço barato. (A 23019) N

VENDE-SE um terreno, 44 de frente por 100 de fundos, com duas casas, cada uma com quatro commodos, com cocheira e capinzal, todo o terreno plantado com arvores fructiferas, já dando; rua Princeza Imperial n. 157, Realengo. (A 23103) N

VENDE-SE o predio da rua Souza Franco n. 224; trata-se á rua do Rosario n. 116, com Accacio. (A 22238) N

DERMOLINA

Producto moderno, liquido, perfumado, de resultados maravilhosos nas pequenas affecções da pelle. Allivia immediatamente e cura em poucos dias: darthros, frieiras, "comichões", espinhas, cravos, sardas e todas as pequenas affecções da pelle. Como correctivo do suor, não tem egual, faz desapparecer o máo cheiro das axilas. Vende-se nas Drogarias, Pharmacias e Perfumarias.

Laboratorio: LOPEZ & EDWARDS
RUA PAULO FRONTIN 47 e 49 (C. 1317)

VENDE-SE magnifica casa da rua de Santo Henrique n. 27, com quatro bons quartos, duas salas, porão habitavel, quarto para criado, jardim e varanda ao lado e todas as commodidades para familia de tratamento; grande quintal com arvores frutiferas. Trata-se na mesma com o proprietario, a qualquer hora do dia. Está livre e desembaraçada. (A 23021) N

VENDE-SE o predio da rua da Luz n. 70; trata-se á rua do Rosario n. 116, com Accacio. (A 22237) N

VENDE-SE á rua Leal, em Todos os Santos, um terreno com agua, de 11 por 55; trata-se á rua Buenos Aires 198. (A 22247) N

VENDE-SE uma casa com 1 quarto e 1 sala, por 2:000$; 3 minutos dos bondes, rua Pau Ferro, 53, Inhauma. (A 22049) N

GONORRHE'AS

cura infallivel em 3 dias, sem ardor, usando "Gonorrhol". Garante-se a cura completa com um só frasco. Vidro, 3$000, pelo Correio 5$500. Deposito geral: Pharmacia Tavares, praça Tiradentes, 62 — Rio de Janeiro. (C. 741)

TERRENOS em Ramos, seguro emprego de capital, a 15 minutos do centro! Livres de onus, não foreiros, não hypothecados, não são de orphãos! Vendas a prestações, posse immediata. Tambem nelles construimos a prestações vantajosas. Ver e tratar no local em Ramos, á rua Cantilda, 11, ou na Penha, rua da Estação A 2. **A. MILLIET** Tel. Villa 1054. (A 19437)

ESPLENDIDOS APOSENTOS MOBILIADOS

FILIAL DO HOTEL VICTORIA — Diarias 3$000 e 4$000

(C. 738) RUA 13 DE MAIO N. 25 — TELEPHONE, CENTRAL 4793 — DEFRONTE DO THEATRO MUNICIPAL.

"AU CONFORTABLE" Rua 7 de Setembro, 32

SORTIMENTO COMPLETO DE MOVEIS A PREÇO UNICO

C 1039

COMMERCIO

Rio, 4 de abril de 1918.

NOTAS DO DIA

Hoje, á 1 hora da tarde, deverão realizar-se as assembléas das companhias Edificadora e Progresso Industrial do Brasil.

Na Repartição de Aguas e Obras Publicas, termina hoje, ao meio-dia, o prazo para o fornecimento de tubos e valvulas de parada para canalização de agua, e na Superintendencia do Serviço de Limpeza Publica e Particular, á 1 hora da tarde, para a venda de pneumaticos e camaras de ar, velhos.

A Companhia Estrada de Ferro e Minas de São Jeronymo inicia hoje o pagamento do dividendo de suas acções e a Companhia Tecidos Esperança o dos juros de suas obrigações.

Hoje, á 1 hora da tarde, deverão reunir-se os credores das concordatas de Arthur Baptista Saroldi e de A. Pereira Martins.

ASSEMBLÉAS ANNUNCIADAS

Sociedade Anonyma Fabrica de Sêdas Santa Helena, dia 5, á 1 hora.
Companhia Calçado Cleveland, dia 5.
Companhia Fabril de Santo Antonio, dia 6, ás 3 horas.
Companhia Marcenaria Adler, dia 6, ás 2 horas.
Companhia de Seguros Anglo Sul-Americana, dia 8, ás 2 horas.
Companhia Brasileira de Carbureto de Calcio, dia 9, ás 2 horas.
Sociedade Anonyma Fonseca Machado, dia 10, ás 2 horas.
Companhia Usinas Nacionaes, dia 10, ás 3 horas.
Companhia Tecidos Industrial Mineira, dia 15, ás 2 horas.

PAGAMENTOS ANNUNCIADOS

Companhia Tecidos Santo Aleixo, juros, dia 9.
Empresa das Aguas de Caxambú, juros, dia 16.

CONCORRENCIAS ANNUNCIADAS

Estrada de Ferro Central do Brasil, para o fornecimento de folhas de zinco e espoletas, dia 5, ao meio-dia.

Estrada de Ferro Central do Brasil, para o fornecimento de aço, dia 6, ao meio-dia.

Estrada de Ferro Central do Brasil, para o fornecimento de aço para molas, dia 8, ao meio-dia.

Estrada de Ferro Central do Brasil, para o fornecimento de artigos diversos, dia 8, á 1 hora.

Estrada de Ferro Central do Brasil, para o fornecimento de espiraes de cobre para pilhas, dia 9, ao meio-dia.

Estrada de Ferro Central do Brasil, para o fornecimento de medicamentos e outros artigos, dia 9, á 1 hora.

Estrada de Ferro Central do Brasil, para o fornecimento de parafusos de ferro com porcas e ditos de rosca sorbeba e porcas, dia 10, ao meio-dia.

Estrada de Ferro Central do Brasil, para o fornecimento de cadinhos, dia 11, ao meio-dia.

Estrada de Ferro Central do Brasil, para o fornecimento de couros, palhinhas traçada e outros artigos, dia 11, á 1 hora.

Estrada de Ferro Central do Brasil, para o fornecimento de acido sulphurico puro, dia 12, ao meio-dia.

Estrada de Ferro Central do Brasil, para o fornecimento de 200 barricas de cimento, dia 12, á 1 hora.

Estrada de Ferro Central do Brasil, para o fornecimento de artigos diversos, dia 13, ao meio-dia.

Estrada de Ferro Central do Brasil, para o fornecimento de vigotes de madeira de lei para pontes, dia 13, á 1 hora.

Estrada de Ferro Central do Brasil, para o fornecimento de tubos para caldeiras e grelhas tubulares, dia 15, ao meio-dia.

Estrada de Ferro Central do Brasil, para o fornecimento de material electrico e papel hygienico, dia 16, ao meio-dia.

Estrada de Ferro Central do Brasil, para o fornecimento do cobre em chapas, dia 17, á 1 hora.

Estrada de Ferro Central do Brasil, para o fornecimento de ferro B. B. em chapas, e ferro Lowmoor, dia 18, ao meio-dia.

REUNIÕES DE CREDORES

Fallencia de Alberto Dias Carneiro & Comp., dia 8, ás 2 horas.
Fallencia de Marques Pinheiro, dia 10, á 1 hora.

CAMBIO

Hontem, este mercado abriu estavel, declarando o Banco do Brasil fornecer cambiaes a 13 9/32 d. e os demais a 13 7/32 e 13 1/4 d.

O papel particular era adquirido a 13 11/32 d.

No correr do dia o mercado afrouxou, vigorando para os saques as taxas de 13 7/32 e 13 1/4 d. e pouco depois as de 13 3/16 e 13 7/32 d. e para a compra das letras de cobertura respectivamente as de 13 5/16 e 13 9/32 d.

Os negocios conhecidos foram regulares, fechando o mercado em posição frouxa, com o bancario cotado a 13 3/16 d. e o particular a 13 1/4 d.

TAXAS DE TABELLAS

Paris	$668 a	$670
Londres	13 3/16 a	13 1/4
	A' vista	
Londres	13 d. a	13 1/16
Paris	$675 a	$680
Italia	$430 a	$473
Portugal	2$190 a	2$260
Nova York	3$860 a	3$887
Hespanha	$004 a	1$010
Suissa	$900 a	$920
Montevidéo	4$830 a	4$850
R. Argentina, (peso, ouro)		3$930
R. Argentina, (peso, papel)	1$730 a	1$750
Vales, café	$166 a	$179
Vales ouro, por 1$	—	2$067

LIBRAS

Vendedores a 21$500 e compradores a 21$300.

LETRAS DO THESOURO

As letras papel tiveram compradores, conforme a data de emissão, aos rebates de 1 a 1 1/2 por cento e vendedores aos de 1/2 a 1 por cento.

CAFE'

Movimento do Mercado

		Saccas
Existencia em 1, de tarde		691.870
Entradas em 2:		
E. F. Central	118.860	
E. F. Leopoldina	272.610	
Cabotagem	213.880	10.113
Total		702.083
Embarques em 2:		
Rio da Prata	1.7..	
Cabotagem	2.530	1.310
Existencia em 2, de tarde		702.673

Entradas desde o dia 1 de julho até hontem, 2.326.067 saccas, e embarcaram, em egual periodo, 1.721.904 ditas.

Hontem, este mercado abriu firme, com regular procura e regular quantidade de café á venda, tendo sido effectuadas, de manhã, transacções de 5.043 saccas, na base de 6$500, a arroba, pelo typo 7.

A' tarde foram realizadas vendas de cerca de 3.200 saccas ao mesmo preços da abertura, fechando o mercado inalterado.

A Bolsa de Nova York abriu com 4 a 14 pontos de baixa.

Passaram por Jundiahy 21.000 saccas.

Não houve entradas.

COTAÇÕES

4	7$400
5	7$100
6	6$800
7	6$500
8	6$200
9	5$900

SANTOS

Dia 2:	
Entradas	23.792
Desde 1º	44.411
Média	22.205
Desde 1º de julho	10.511.191
Saidas	—
Entradas	4.640.234

Posição — Calmo.
Preço — Typo 4, 4$900.

ASSUCAR

Entradas em 2: 500 saccos.
Desde 1º: 22.031 ditos.
Saidas em 2: 1.181 saccos.
Desde 1º: 5.007 ditos.
Existencia em 3, de tarde: 163.388 saccos.
Posição do mercado — Firme.

COTAÇÕES

Branco crystal	$700 a	$720
Idem, 3ª sorte	$600 a	$700
Crystal amarello	$580 a	$620
Mascavinho	$460 a	$600
Mascavo	$360 a	$390

ALGODÃO

Entradas em 2: 50 fardos.
Desde 1º: 8.026 ditos.
Saidas em 2: 1.010 fardos.
Desde 1º: 1.736 ditos.
Existencia em 3, de tarde: 22.152 fardos.
Posição do mercado — Firme.

COTAÇÕES

Primeira sorte	4:$000 a 4:5000
Sertões	4:$000 a 4:$000

BANCO MERCANTIL DO RIO DE JANEIRO

BALANCETE EM 27 DE MARÇO DE 1918

ACTIVO

Accionistas: entradas a realizar		15:900$000
Acções em caução		80:000$000
Agentes no Brasil e na Europa		4.437:909$246
Titulos descontados	26.823:184$936	
Carteira		
Effeitos a receber	3.204:470$308	30.027:655$244
Contas correntes garantidas		11.816:822$860
Valores caucionados		34.760:764$613
Valores depositados		62.175:631$414
Diversas contas		6.058:848$678
Caixa: em moeda corrente		16.858:813$501
		165.952:347$646

PASSIVO

Capital		5.000:000$000
Fundo de reserva		484:576$570
Deposito da directoria		80:000$000
Depositantes:		
por c/c com e sem juros	31.043:944$584	
idem de aviso	8.052:125$330	
idem de prazo-fixo	3.166:093$060	
por letras a premio	9.904:705$078	54.166:870$572
Depositos judiciaes		60:283$930
Depositantes de titulos e valores		96.936:396$037
Titulos por conta de terceiros		7.454:719$324
Diversas contas		1.759:001$203
		165.952:347$646

Rio de Janeiro, 3 de abril de 1918. — *João Ribeiro de Oliveira e Souza*, presidente. *M. Mendes e Castro*, contador interino. (C. 2025)

BOLSA

VENDAS

Apolices

Uniformizadas, de 1:000$, 1, 3, 3, a	867$000
Ditas idem, 4, 5, 30, 50, a	869$000
Ditas idem, 10, 10, 20, a	870$000
O. do Porto, 3, a	863$000
C. de E. de Ferro, 1, 10, 20, 16, 50	855$000
Ditas idem, 5, a	858$000
S. da Baixada, 2, a	840$000
C. do Thesouro, 30, a	855$000
Ditas idem, 1, 4, 5, 32, a	858$000
Ditas ao portador, 2, 5, 7, 10, 19, a	855$000
Municipaes, de 1917, port., 3, 8, 20, 124, a	183$000
Ditas de Nictheroy, 2, a	8$000
Ditas idem, 30, a	84$000
E. de Minas Geraes, de 1:000$, 5, 11, 25, a	856$000
E. do Rio (4 %), 3, 15, 16, 80, a	95$000
Bancos:	
Lavoura, 9, a	170$000
Commercial, 12, a	175$000
Companhias:	
Terras e Colonização, 500, a	11$250
Ditas idem, 100, 100, 100, 100, 100, 200, 300, 300, 500, 500, 100, a	12$000
Loterias N. do Brasil, 200, 200, 100, 200, a	12$000
E. F. Noroeste, 300, a	28$000
Rede Sul-Mineira, 100, 100, 100, 200, a	58$000
Ditas idem, 100, a	58$500
Usinas Nacionaes, 25, 3	10$000
Jardim Botanico, integ., 14, a	185$000

VENDAS A PRAZO

Companhia Terras e Colonização, 500, 500, v/c., 30 dias, a	12$250
Companhia Minas S. Jeronymo, 600, v/c., 30 dias, a	89$000

OFFERTAS

VENDAS

Apolices:

	V	C
Uniformizadas	870$000	869$000
Provisorias		
O. do Porto	—	865$000
C. de E. de Ferro	858$000	855$000
C. do Thesouro	860$000	865$000
Ditas ao portador	856$000	851$000
S. da Baixada	—	830$000
E. do E. Santo (6 %)	800$000	740$000
Sentenças Judic.	—	825$000
E. de M. Geraes	860$000	850$000
E. do Rio (4 %)	93$500	93$000
Dito de 200$	—	435$000
Dito, nom.	—	435$000
Municip. de 1916	198$000	193$000
Ditas nom.	197$000	—
Ditas de L. 20.	—	320$000
Ditas nom.	370$000	—
Ditas de 1914	183$000	182$000
Ditas nom.	90$000	184$000
Ditas de 1917	184$000	183$000
Ditas nom.	—	182$500
[illegible]	170$000	
Ditas de Nictheroy	—	83$500
[illegible] zonte	180$000	—
[illegible] de Alfenas		
Bancos:		
Commercial	180$000	
Brasil	—	38$000
Mercantil	—	221$000
Commercio	172$000	—
Lavoura	172$000	—
N. Brasileiro	—	200$000
Provincia do Rio G. do Sul	—	320$000
N. Ultramarino	—	540$000
Companhias:		
Brasil	—	38$000
Confiança	—	20$000
Argos Fluminense		1:3000$000
Indemnizadora	—	16$000
E. de Ferro:		
S. Jeronymo	87$000	85$000
Rêde Mineira	58$000	57$500
Noroeste	30$000	—
Goyaz	30$000	—
Jardim Botanico	190$000	—
Mageense	—	60$000
Manuf. Fluminense	200$000	195$000
Alliança	200$000	
S. Felix	170$000	
Carioca	215$000	200$000
S. Pedro de Alcantara	370$000	—
Corcovado	300$000	—
Conf. Industrial	—	140$000
Cometa	—	190$000
Docas da Bahia	96$000	92$000
Docas de Santos	—	430$000
Ditas nom.	—	430$000
Loterias	12$000	11$750
Terras	12$000	11$750
[illegible] e Carruagens	—	57$000
Melh. do Maranhão	40$000	—
Centros Pastoris	24$000	—
Predial de Saneamento	80$000	65$000
Carbureto de Calcio	—	360$000
Cosa Arens	—	120$000
Usinas Nacionaes	—	185$000
Docas de Santos	—	206$000
Mercado Municipal	—	206$000
Tec. Mageense	150$000	145$000
M. Fluminense	200$000	
M. de Construcção	—	190$000
Paulo Zigmundt	200$000	
Tecidos Botafogo	130$000	100$000
Conf. Industrial	105$000	100$000
America Fabril	—	200$000
Prog. Industrial	—	100$000
"Jornal do Brasil"	—	95$000
L. de Sapopemba	—	185$000
Tecidos Carioca	—	200$000
Santa Rozalia	145$000	—

RENDAS PUBLICAS

RECEBEDORIA DE MINAS

Arrecadação do dia 3	7:526$853
De 1 a 3	33:201$180
Em egual periodo do anno passado	13:685$530

EXPEDIENTE DA ALFANDEGA

Esta repartição arrecadou hontem a importancia de 263:272$271, de renda, sendo 92:519$312 em ouro e 170:752$959 em papel.

De 1 a 3 do corrente foram arrecadados 727:806$581.

Em egual periodo do anno passado foram arrecadados 331:688$000, sendo a differença para mais, no corrente anno, de 393:807$975.

—:— Nos armazens 3 a 8 e 16 do Cáes do Porto haverá leilão das seguintes mercadorias, caidas em commisso: canella em pão, essencias artificiaes, molho para comida, pós insecticidas, fio de cobre coberto com algodão, instrumentos cirurgicos de borracha, pelles seccas, apparelhos de physica, papel para escrever e para embrulho, fio de ferro galvanizado, gomma não especificada, productos chimicos, livros de leitura, perfumarias, agua mineral e sabão medicinal.

—:— Os commandantes dos vapores "Bougainville", "Arna" e "Florida", entrados este anno, foram responsabilizados pelo pagamento dos direitos de mercadorias extraviadas de volumes importados por Bordallo & C., Marinho Pinto & C., Mendes Silva & C., Angelino Simões & C. e Antonio da Silva Pinheiro & C.

—:— Foi mandada restituir a Mendes Silva & C. a importancia de 521$698, de direitos que pagaram a maior pela nota n. 1.017, de novembro do anno passado.

—:— A firma Breissan & C. foi condemnada a pagar em dobro uma differença verificada no despacho numero 2.446, de março ultimo.

—:— Foi encaminhado ao Thesouro um requerimento do 4º escripturario Jayme de Rojas Ovalle, pedindo tres mezes de licença para tratamento de sua saude.

MARITIMAS

VAPORES ESPERADOS

Rio da Prata, "Léon XIII"	4
Nova York, "Oregon"	4
Inglaterra e escs., "Desna"	5
Laguna e escs., "Anna"	5
Nova York e escs., "Saga"	6
Portos do norte, "Maranhão"	6
Portos do sul, "Acre"	8
Portos do sul, "Ruy Barbosa"	11
Inglaterra e escs., "Deseado"	11
Rio da Prata, "Darro"	15
Rio da Prata, "Vestris"	
Rio da Prata, "Desna"	19
Japão e escs., "Tojohashi Maru"	25
Rio da Prata, "Desenado"	25

VAPORES A SAIR

Bilbão e escs., "Léon XIII"	4
Santos, "Curvello"	4
Penedo e escs., "Aymoré"	4
Portos do sul, "Itauba" (12 hs.)	4
Recife e Maceió, "Itapema" (4 horas)	4
Ilhéos e Bahia, "Atlantico"	5
Pará e escs., "S. Paulo" (14 horas)	5
Rio da Prata, "Desna"	5
Guarataba e escs., "Oyapoc"	6
Ceará e escs., "Iris"	6
Aracajú e escs., "Philadelphia"	6
Mossoró e escs., "Itaberá"	6
Buenos Aires e escs., "Bocaina"	
Pernambuco e Macáo, "Capivary"	7
Portos do norte, "Bahia" (10 horas)	7
Portos do sul, "Itatinga"	
Pelotas e escs., "Itapacy"	
Laguna e escs., "Anna"	
Montevidéo e escs., "Florianopolis"	
Aracajú e escs., "Itaperuna"	
Bahia, "Itamaraca"	
Rio da Prata, "Desenado"	

COMO E' LINDO!

Senhoritas, quando tenham de comprar seus chapéos não se esqueçam que a

Chapelaria Vargas

sempre primou pelos seus elegantes modelos, assim como pelos preços convidativos.

RUA 7 DE SETEMBRO, 120

TEL. 4125 CENTRAL C. 825

(C. 216)

VENDAS DIVERSAS

VENDE-SE um bello piano Pleyel, rua S. Francisco Xavier, 388. (A 22147) O

VENDE-SE um lindo casal de pavões; ver e tratar á travessa Pepe, 10, Botafogo. (A 22148) O

VENDEM-SE os utensilios de uma tendinha, por motivo de demolição do predio [illegible] informa-se á rua Larga n. 178. (A 22219) O

VENDE-SE livre e desembaraçado, por 22:000$ o predio da rua Dr. Joaquim Silva n. 59. Cartas para esta redacção a R. M. S. (A 20910) O

VENDEM-SE pela melhor offerta 2 burros para carroça ou canga; r. José Bonifacio 200, [illegible] (A 20923) O

VENDE-SE por 50$ um viveiro de arame, feitio chalet, com uma arara e outros passaros nacionaes e estrangeiros, na rua Uruguay 202. (A 23023) O

VENDE-SE uma pianola "Phonolette", com 55 musicas, preço de occasião; trata-se na rua Silva Manoel n. 159. (A 22233) O

VENDEM-SE e confeccionam-se costumes para meninos pelos ultimos modelos; preços razoaveis. Casa Hamilton, rua 7 de Setembro 191, 1° andar. (A 23080) O

VENDEM-SE um guarda-vestidos, 1 toilette, 1 cama e 1 mesa de cabeceira, tudo de peroba; preço 230$000, na rua Visconde de Itaúna 157. Praça 11 de Junho. (A 23078) O

VENDEM-SE a particular, 1 espreguiçadeira, com almofada, chic, e 1 guarda-casaca de canella, quasi novo, r. Resende, 46, sob., das 7 ás 9 h. m. (A 20842) O

CAFE' QUINADO NAVEGANTES

LICOR E PILULAS.

MEDICAMENTO INFALLIVEL NA CURA RAPIDA DAS SEZÕES, FEBRES DE QUALQUER CARACTER, NEVRALGIAS, FALTA DE APPETITE, INFLAMMAÇÃO DO BAÇO E DO FIGADO — DEPOSITO —

C. LEGEY & C.

Rua General Camara n. 117 RIO DE JANEIRO (C. 156)

[illegible]

Dôr — uma só fricção de LINIMENTO MARINHO desapparece. Rua 7 de Setembro, 186. (C. 1070)

VENDEM-SE 2 tachos de cobre, [illegible] (A 21949) O

VENDE-SE um piano em boas condições, na travessa da Alegria, 18, S. Christovão. (A 22121) O

VENDE-SE por 800$, victoria [illegible] com capota e arreios, em perfeito estado, á r. Assembléa, 43, ás 3 horas. (A 22058) O

Neurasthenicos

Experimentae o **VANADIOL**, o melhor revigorisador do systema nervoso, alimenta as cellulas esgotadas, é o melhor tonico nervino. — Se os vossos nervos e vosso cerebro se acham enfraquecidos usae o **VANADIOL**, o melhor reconstituinte-phosphatado, nutre o cerebro de phosphoro, desenvolve os musculos e restitue as forças perdidas.

Nas pharmacias e drogarias e nos depositarios: Silva Gomes & C., rua S. Pedro 40, Rio de Janeiro. (C. 1261)

VENDEM-SE vãos de esquadrias, com bandeira por 15$ e toma-se qualquer encommenda; rua 8 de dezembro 172, com Juvenal. (A 22040) O

VENDE-SE um piano ainda novo, allemão, cordas cruzadas, tres pedaes, cor de acajú, com enfeites de marqueterie, na avenida Passos 34. (A 22027) O

VENDE-SE um bengaleiro de dentro com 18 cabides, 6 espelhos, 6 braços electricos; rua do Lavradio 58. (A 20724) O

VENDE-SE uma machina de escrever nova; trata-se com José, á travessa do Oliveira ns. 13 e 15, officina; fim da rua dos Andradas. (A 20794) O

VENDE-SE muito barato um bom piano para desoccupar logar; preço de occasião. General Caldwell, 162. Tel. 4953 Norte. (A 20814) O

VENDEM-SE vitrines para qualquer negocio. Casa Franceza, rua Senador Dantas 103, Tel. Central n. 703. (A 21042) O

VENDEM-SE plantas de todas as qualidades para pomares e jardins. Não comprem sem saber primeiro os preços porque vende o Augusto Fonseca; 369, rua Mariz e Barros. Telephone 3510 Villa; encaixotamento caprichoso e embarques rapidos para qualquer ponto do paiz. (A 20373) O

VENDE-SE um bom piano "Gaveau". Trata-se na rua Dr. Dias da Cruz n. 112, Meyer. (A 20675) O

VENDE-SE uma escrivaninha alta, para escrever em pé, por 100X065 de largura, nova; 2 mesas e mesinhas, na rua Larga n. 150, fundos. (A 20712) O

VENDE-SE barato um varejo de cigarros á rua Larga, canto da rua dos Ourives. O motivo é o dono não poder estar á testa. (A 20647) O

VENDE-SE uma armação grande, propria para qualquer negocio, 2 balcões, 2 escrevaninhas, tudo por [illegible] (A 21922) O

VENDE-SE ternos de casimira [illegible] (A 22118) O

VENDEM-SE lampadas 1|2 Watt, de 50 velas a 3$500. Casa Bertholdo. Agora rua Theophilo Ottoni, 90.

VENDE-SE abat-jours de seda e de todos os tamanhos por preços de liquidação. — CASA BERTHOLDO — Theophilo Ottoni n. 90. (C. 735) O

VENDEM-SE lampadas G. Edison até 32 velas, de 1$800 por 1$500. Casa Bertholdo. Rua Theophilo Ottoni n. 90. (C. 735) O

VENDE-SE tulipas de phantasia, de 900 réis, 1$000, 1$100, 1$200, 1$300, 1$500, 1$800, 2$ e 2$500. — CASA BERTHOLDO — Theophilo Ottoni 90. (C. 735) O

MALARIOL

Propriedade de J. A. DE FREITAS DANTAS. EM FÓRMA DE PILULAS

Especifico contra Sezões, febres palustres, febres intermittentes, maleitas, etc.; e como tonicas anti-febris. Approvado pela Directoria Geral de Saúde Publica do Rio de Janeiro e registrado na Junta Commercial.

Agente geral: Alfredo de Lemos — Rua General Polydoro, 2, Botafogo.

VENDE-SE um motor electrico de [illegible] (A 22095) O

[illegible]

VENDE-SE harmonioso piano francez [illegible]

LINIMENTO MARINHO preparação de resinas e essencias do Oriente, cura qualquer dôr em 5 minutos — R. 7 de Setembro 186 (C. 1073)

VENDE-SE um superior [illegible] todo de crystal, para sala de visitas; preço 90$000, na rua Visconde de Itaúna, 157. Praça 11 de Junho. (A 23077) O

VENDEM-SE lindos canarios, desde 20$000, rua Gonçalves Dias n. 71. (A 22149) O

IMPALUDISMO

Cura radical e infallivel das Sezões

PILULAS do Dr. Carlos de Novaes

Estas Pilulas, approvadas pela Inspectoria de Hygiene premiadas com a medalha de ouro na Exposição Nacional de 1908, têm a dupla vantagem de combater as febres intermittentes (ou Sezões) e as inflammações do figado e do baço, que resultam de accessos repetidos das febres palustres.

Pelo seu effeito, ligeiramente purgativo, estas Pilulas, já bastante conhecidas nas regiões pantanosas do Acre, debellam as opilações, as anazarcas e as cachexias palustres.

Ellas são puramente vegetaes e não exigem dieta para produzir o seu maravilhoso effeito.

☞ As verdadeiras levam a assignatura DR. C. M. NOVAES, em duas côres.

Depositario: P. DE ARAUJO

Rua S. Pedro 82 (C. 217)

TRASPASSES

TRASPASSA-SE em boas condições a casa da rua Pedro Americo, 21, com commercio de aves, lenha, carvão, etc., tendo todos os direitos pagos e fazendo bom negocio. Trata-se á rua Senador Euzebio n. 524. (A 22042) P

Achados e perdidos

DESAPPARECEU da Barra do Pirahy uma egua lazã, clina e cauda branca e 3 pés calçados, brancos, marcada no quarto esquerdo com as letras M. D. Gratifica-se a quem der noticias della, á Barra do Pirahy, com o sr. Saul Goichman; praça Dr. Nilo Peçanha n. 31. (A 22220) O

EXTRAVIOU-SE a caderneta n. 206.773, da 3ª série da Caixa Economica. (A 20819) O

EXTRAVIOU-SE a caderneta n. 323.195, da 3ª serie da Caixa Economica. (A 20810) O

JOSE' CAHEN; rua Silva Jardim n. 3. Perdeu-se a cautela 146.319, desta casa. (A 20660) O

PERDEU-SE, sexta-feira, á noite, durante a procissão da Paixão, no largo do Machado, uma carteira de prata, de senhora. Quem a tiver encontrado se agradece, entregal-a á rua Corrêa Dutra, 103, que será gratificado. (A 22140) O

VENDE-SE um segredo industrial, que muito interessa o desenvolvimento do Brasil, podendo tambem dar-se sociedade na exploração a capitalista; informações á rua da Alfandega, 148, sob; das 11 ás 13 horas. (A 22055) O

VENDE-SE um esplendido piano Henry Herz, formato grande; na r. Ibituruna, 62. (A 21981) O

VENDE-SE uma bem afreguezada pensão de familia, perto dos banhos de mar, no melhor ponto. Movimento mensal. 5:000$000, dando 20 % de lucro. Mobiliario todo novo. Preço e condições vantajosas. Motivo da venda, molestia. Tratar com o sr. Queiroz, rua Visconde Itauna 105, loja. (A 20769) O

VENDE-SE um piano francez em perfeito estado á rua do Riachuelo n. 30, sobrado. (A 20808) O

VENDEM-SE duas cachorras de raça Ulmer, muito lindas e excellentes vigias; r. da Relação, 39. (A 23059) O

VENDE-SE uma esplendida armação para qualquer negocio, para desoccupar logar; avenida Central 50; trata-se á rua Theophilo Ottoni 90, perto do local. (C. 735) O

VENDE-SE uma armação propria para liquidos e comestiveis, á rua S. Christovão n. 90; trata-se á avenida Passos, 29, com Nunes. (A 21969) O

VENDEM-SE e compram-se moveis de toda especie, divisões, etc., r. Senhor dos Passos 18, Tel. 4824, Norte. (A 20733) O

VENDE-SE um piano novo marca Kraus; trata-se na rua Ferreira Vianna 38. (A 20289) O

PERDERAM-SE as cautelas ns. 9.634 e 11.596, do Monte de Soccorro desta capital. (A 21954) O

PERDEU-SE a cautela n. 157.844, da casa de penhores de Guimarães & Sanseverino; rua Alexandre Herculano n. 5 e Luiz de Camões n. 1-A. (A 22066) O

PERDEU-SE a cautela n. 5.760, de 1917, da Caixa Economica. As providencias estão dadas. (A 20650) O

PERDEU-SE a caderneta de embarcadiço, na praça 15 de Novembro. Gratifica-se a quem o entregar na rua Barão de Mauá n. 19, sr. José Macedo dos Santos. (Nictheroy) (A 22122) O

PERDERAM-SE as cautelas ns. 126.841 e 126.936, da casa de penhores de Guimarães & Sanseverino; rua Alexandre Herculano n. 5 e Luiz de Camões n. 1-A. (A 23040) O

PERDEU-SE a cautela n. 138.318, da casa de penhores de Guimarães & Sanseverino; rua Alexandre Herculano n. 5 e Luiz de Camões n. 1-A. (A 20914) P

PERDEU-SE, no sabbado, um embrulho, pequeno, contendo um véo, pede-se a quem achar, para entregar, na rua Rosario n. 88. (A 20844) O

VIANNA & Irmão — rua Luiz Gama n. 28. Perdeu-se a cautela n. 1.529, desta casa. (A 22199) O

DIVERSOS

A NTES de comprar o remedio aconselhado veja o preço na Drogaria André; 7 de Setembro 19. (C. 1271) S

A PRESTAÇÕES, elegantes toilettes, cintas e porta-seios. Casa Mme. Bloch; rua Vise. Itauna 129, Tel. Norte 2722. Attende a domicilio. (A 18489) S

A JOUR — Executa-se qualquer trabalho em á jour e picot com perfeição; á rua Bento Lisboa n. 41. (A 22131) S

BORDADOS á machina — Leccionam-se a domicilio, e acceitam-se encommendas. Costuras de creanças; rua Santa Luiza n. 65, casa 1 — Maracanã. (A 20017) S

BONECAS — Collecciona-se cabellos postiços e encarrega-se de concertos; na rua Sant'Anna n. 12. (A 21072) S

CARTOMANTE D. Maria Emilia, a celebre e 1ª do Brasil e Portugal, consagrada pelo povo como a mais perita; confiança em seus trabalhos, que desafia as que se dizem em sciencias occultas e mediums clarividentes, as Exmas. familias do interior e fóra da cidade, consulta por carta sem a presença das pessoas, unica neste genero, maxima seriedade e rigor sigillo. Consultas em sua residencia, á rua da Conceição n. 87, sobrado, proximo ás barcas, em Nictheroy. Correspondencia e informações, á caixa do correio 1688, Rio de Janeiro. (A 22211) S

CORDOARIA Santa Anna, em Leitão da Cunha, E. do Rio. Emprega só fibras de Piteira, sem cordas e cabos, e tão proprios para xarque, e fardos de farenda. (C. 538) S

CÃO de vigia — Vende-se um lindo e excellente filhote, por 60$; Barão de Mesquita n. 590, sobrado. (A 20661) O

CARTOMANTE cearense, bahiana, ... [illegible] ... n. 114. (A 21935) Y

COMP. Aurea Brasileira — Perdeu-se a cautela 3.395, desta casa. (A 20813) O

COMPRAM-SE roupas usadas, de homem; pagam-se bem; attende-se a chamados, pelo telephone Central, 4105. (A 23117) S

COM cabellos caidos, faz-se qualquer postiço de arte. Ismael cabelleireiro, na rua de Sant'Anna 12. (A 21071) S

COMPRAM-SE duas cautelas de 2 pianos que vão em leilão, na casa Del Vecchio. Cartas para A. M. Caixa postal 1071. (A 22103) S

COSTUREIRA para casa de familia; quem precisar, avenida Salvador de Sá n. 172. (A 22052) S

CARTOMANTE bahiana; rua de Sant'Anna n. 111, sobrado. (A 20883) S

COMPRAM-SE roupas usadas, de homem e talheres, objectos para uso domestico. Attende-se a chamados; rua da Carioca n. 20. (A 19052) S

DINHEIRO — Empresta-se a juros de 12 % ao anno, á rua do Rosario, 148, sr. Maia. (A 22235) S

DA' SE coupons do Credito Predial de São Paulo, mediante a quantia de $200, á rua Rosario n. 148, sala 6. (A 22234) S

ELECTRICISTA, recebe chamados, na travessa S. Francisco 14 e 16. Telephone 4731, Central, Camisaria Gomes. (C. 1191)

ENJÔOS DE MAR — Evitam-se e curam-se com a Bacchariua mentholada. A' venda á rua 1º de Março n. 10 — Alfredo de Carvalho & C.ª Vidro 3$000. (C. 1702) S

ESPECIAL sobremesa: doce de leite. Caixa, 1$000; Constituição 45, sob. (A 19651) S

FORNECE-SE pensão a domicilio, e acceita-se pensionista, em casa de familia; General Camara n. 78. (A 22039) S

CALVICIE E CASPA

A pomada NITAL, do dr. Lefan, é a ultima palavra da sciencia contra a quéda dos cabellos, a caspa e todas as doenças do couro cabelludo.

Seus effeitos são rapidos e efficazes, quer se applique a uma senhora ou a um homem.

O unico preparado que elimina rapidamente a caspa.

Em todas as pharmacias, drogarias e perfumarias.

Deposito Uruguayana 44. Perfumaria Lopes. (C. 151)

COMPRAM-SE moveis usados, pagam-se bem. Attende chamados, teleph. Norte 1128; Senador Euzebio n. 30. (A 21290) S

CARTÕES DE VISITAS impressos, cento **2$000**. Oscar N. Soares, Ourives, 60. (A 19141)

RHEUMATISMO

as dôres desapparecem em 5 minutos

LINIMENTO MARINHO

Rua 7 de Setembro, 186. (C. 1074)

CARTOMANTE madame Amelia, dá consulta em sua residencia, á rua Coronel João Francisco n. 34 — Mattoso. (23116) S

CANARIOS — Vende-se um lote de 24 canarios de raça; preço barato, para acabar; rua de Sant'Anna n. 91, sobrado. (A 23085) O

COMPRA-SE, para dentista, material de gabinete e officina; travessa Oriente n. 17 — Sta. Thereza. (A 23082) S

PARA O CALOR?

Polpa de tamarindos, de Theodoro de Abreu, é magnifico refresco. Rua Voluntarios da Patria n. 245. (C. 1008)

ELVIRA e Luiza — Procurem-me que estou muito mal — João. (A 23093) S

FRANCISCA Bertini recommenda ás suas amiguinhas, que comprem na Maison Bertini, onde se encontram os mais lindos chapéos e a preços modicos; rua Uruguayana n. 22. Tel. C. 616. (A 16390) S

FORNECE-SE pensão de 1ª ordem, por preço modico, a domicilio, cozinha brasileira e franceza, bem assim, acceitam-se encommendas de doces e massas de todas as qualidades, á rua Villeta n. 4, fim da rua Major Fonseca, em S. Christovão. (A 23033) S

GRAMOPHONES e discos — Trocam-se e compram-se usados — Vendem a partir de $500. Gramophones a 25$, 30$. Concertam-se gramophones com presteza; rua Uruguayana n. 135. (A 23060) S

120 KILOMETROS!

Verdadeiro ARROJO como prova de resistencia com que a CAMISARIA ACRE para mudança de ramo de negocio continua mantendo firme a grande liquidação de todo o stock existente em seu vasto Armazem por preços muito abaixo do custo.

Gravatas de pura seda, formato York, de 4$500 por **2$300**

Collarinhos duplos e direitos de 1|2 linho (saldo) 1|4 duzia por **1$500**

Camisas brancas peito de musseline de 4$000 por **2$500**

Camisas brancas peito de musseline de 5$000 por **3$500**

Camisas portuguezas e austriacas em zephir listado (saldo) de 12$000 por **7$000**

Camisas em zephir listado, de 7$500 por **5$000**

Camisas brancas peito de linho de 8$000 por **6$000**

Camisas americanas com punho e collarinho molle de 10$000 por **7$000**

Ceroulas em zephir listado, de 2$800 por **2$000**

Ceroulas em zephir listado, de 3$600 por **2$800**

Meias listadas, cor firme de 1|4 de duzia de 6$000 por **4$000**

Meias cor firme de 1|4 de duzia 5$000 por **3$000**

Ternos para meninos, desde **3$000**

Pyjamas de zephir listado de 10$000 por **7$900**

Lenços de pura seda a **1$200**

Lenços imitação a linho, de 1|2 duzia 4$000 por **2$500**

Suspensorios imitação Guyot, a **1$600**

Suspensorios para creança, a **1$200**

Escovas para roupa, a 1$200, 2$500 e **3$500**

Ligas superiores a $500, $900 e **1$300**

Atoalhado, largura 1m.40 de 3$500 por **2$600**

E muitos outros artigos como aventaes para meninas, meias para Senhora, morins, cretones, colchas, roupa branca para Senhora, lençóes, fronhas, bonets para creanças, toalhas para rosto e banho, etc., e muitos saldos que serão vendidos por infimos preços.

TELEPHONE 5267 CENTRAL

CAMISARIA ACRE

18 Travessa São Francisco de Paula 18

——— ABRE A'S 10 HORAS ———

(C. 2020)

TERRENOS

Comprae um lote de terreno hoje e o terás duplicado no seu valor em pouco tempo.

Basta uma pequena economia mensal collocada em um lote de terreno, para serdes proprietario.

Esse dinheiro pequeno, economizado mensalmente, é aquelle que não botarás fóra mensalmente em futilidades de passeios custosos e outros gastos desnecessarios e superfluos.

As grandes riquezas foram e são feitas com pequenas economias. De anno para anno os terrenos sobem de preço espantosamente. Os imprevidentes, os descansados, os preguiçosos de energia, os que deixam tudo para amanhã, são os que compram caro, quando compram; são elles geralmente os que nada possuem, por não lhes chegar, nunca, o dia util, necessario.

Quem possue um lote de terreno, é proprietario; é o proprietario nesta cidade tem todas as facilidades de credito: tem cartas de fiança, tem credito nos armazens, etc.

Só tem credito o previdente.

Só é previdente, o que economisa.

Só economisa, o que compra um um lote de terreno em prestações mensaes.

Todo aquelle que até hoje comprou um lote de terreno, o viu dobrado no preço, antes de pagar todas as prestações.

Não seja imprevidente, deixando indecisamente o seu dia, para amanhã.

Na Estrada da Penha e rua Cantilda estão se vendendo lotes de terrenos nivelados, enxutos, não foreiros, livres de onus, com agua e luz, não são de orphãos, com posse trintenaria, dominical; 15 minutos de Estrada de Ferro, suburbio da Leopoldina. Esses terrenos ficam em Ramos, já hoje uma cidade, comparavel a rapidez do seu progresso, ao de Copacabana.

Queira dirigir-se á rua Uranos n. 134. Este bello e rico planeta Uranos o guiará para a felicidade.

Apeando-se na Estação de Ramos, encontra-se o passageiro, ao sair da Estação, na rua Uranos.

Queira economisar Rs. 50$000 por mez, e tereis em 36 mezes, um superior lote de terreno, pago insensivelmente, por economia.

Ricos e pobres economisae por esse meio; já lá se vão os tempos dos esbanjamentos; todos economisam hoje, e só em prestações, se sentirá essa economia, bemfazeja e productiva.

No segredo da economia, está a riqueza da familia. Mãe! convencei vosso marido de comprar para seu filho, um lote de terreno, compromettendo-vos com elle de, com as economias domesticas, pagar as prestações dessa compra.

Não deixae vosso marido dizer, que vae juntar esse dinheiro para comprar o terreno de uma só vez.

Todos dizem isso, e o vosso tambem. E a quanto tempo diz elle isso?

Se tivesse comprado em prestações, desde o tempo que falaes isso, já não estava junto esse dinheiro, e o vosso filhinho proprietario, hoje, nesta grande cidade? A mãe, tem preponderante papel na economia domestica, e a compra de um lote de terreno, faz parte hoje da economia domestica.

Sim, porque o capital para compra de terreno, como para construcção de moradia, não mais é preciso, porque, o capital foi retalhado em pequenas prestações, para esses misteres, e ao alcance de *toda e qualquer pessoa*.

Os ricos compram hoje lotes de terrenos em prestações, visto que o orgulho que os molestava, cedeu logar á comprehensão de que em prestações, não necessitam de grandes quantias retiradas dos seus negocios, ficando-as empregadas justamente para com diminuta parte da sua renda pagar as prestações mensaes, adquirindo por essa fórma diversos terrenos em diversos bairros, suave e tranquillamente.

Quem quizer comprar terreno para valorisar seu dinheiro 50 ou 100 vezes, tem de procural-o nos bairros que estão apparecendo e não nos já feitos porque, nestes os preços são tão elevados, que ficarão estacionarios por muitos annos.

Nos bairros que estão apparecendo, os terrenos sobem de preço vertiginosamente, e atravessam as crises, quaesquer que sejam, valorizando-se sempre.

E' a lei natural, por ser boa e facil sua comprehensão.

(A. 23.027)

GRANDES saldos em fórmas de arroz, tagal, lizeret e etc., chapéos de palha, crepon, filó, renda e seda, a 14$, 16$, 18$, 20$, 22$ e 25$, enfeites em grande quantidade; reformas a 3$000, só no Au Paradis e Maison Muguet á R. Sete Setembro 191 e 193. Telep. C. 4287. (A17657) S

GOVERNANTE para casa de um senhor viuvo de tratamento, offerece-se uma senhora franceza de meia edade, educada e com boas referencias. Cartas neste jornal, a Mme. Rose. (A 22141) S

HYPOTHECAS — A' juros 11 de 8 % á 12 % ao anno; outros emprestimos garantidos; com J. Pinto, Rosario, 142, sobrado. Tel. 2969 Norte. (C. 759)

HYPOTHECAS, vendas e compras de predios, descontos, papeis do Thesouro, Prefeitura, etc., trata-se á rua da Carioca n. 62, com J. Rodrigues. (A 20690) S

HYPOTHECAS de predios, a juros desde 8 % ao anno, fazem-se, mesmo precisando obras ou pagar impostos, e compram-se, custeiam-se extincções de usofruto, ou dotavel; heranças, inventarios, etc.; trata-se com o sr. Moraes, á rua Assembléa 117, 1º andar, sala 4. (A 21944) S

HYPOTHECAS na cidade e suburbios, grandes e pequenas quantias, a juro modico; ha capitalista; informa por favor, o sr. Pimenta, á rua do Rosario, 147, sobrado, fundos. (A 20936) S

MACHINA de escrever — Empresta-se dinheiro sob as marcas Remington e Underwood. Tel. C. 2648, rua Carioca n. 77, 2º andar. (A 22086) S

MOVEIS — Compram-se escriptorios e de familia, tapetes, cortinas, pinturas e pianos, louças e encaixotam-se para mudança; á rua da Alfandega 124, J. J. Martins. (A 20141) O

Acaba de sair á luz e já se acha á venda

O Cozinheiro Popular

— — — OU — — —

Manual completissimo da arte de cozinhar e fazer doces

Verdadeira encyclopedia culinaria, onde ha receitas para todos os gostos, todos os paladares. Além das receitas estrangeiras, como FRANCEZA, PORTUGUEZA, INGLEZA, ALLEMÃ, CHINEZA, POLACA, TURCA, RUSSA e de todos os paizes da terra, com as suas especialidades, ha tambem a cozinha verdadeiramente brasileira.

Guizados mineiros, quitutes bahianos, genero paulista, iguarias do norte, manjares do sul, principalmente do Rio Grande. Tudo quanto se quizer!!

Muquécas, carurú's, angu's, feijoadas á bahiana, com leite de côco; zorós, sarapateis, cangiquinha, etc.

OBRA DIVIDIDA EM CINCO PARTES A SABER:

PRIMEIRA PARTE — Cozinha estrangeira — Collecção completa e variada de centenas de receitas, das mais afamadas e saborosas iguarias das cozinhas: Portugueza, Italiana, Franceza, Ingleza, Allemã, Russa, Turca e Polaca, precedida de um vocabulario dos termos francezes mais empregados na cozinha, nos restaurantes e nos banquetes.

SEGUNDA PARTE — Cozinha brasileira — Centenas de variadissimas receitas para se preparar com perfeição qualquer prato da cozinha brasileira, tanto de comidas do trivial como de iguarias finas e de preparo pouco conhecido. Especialidade da arte culinaria fluminense, cearense, mineira, paulista, nortista e do sul do Brasil. Não existe nenhum outro livro que trate tão desenvolvidamente e com tanta exactidão da Cozinha Brasileira, como O COZINHEIRO POPULAR — Todas as receitas são verdadeiras, garantidas, experimentadas.

TERCEIRA PARTE — Manual do Pasteleiro — Formulario completo para se preparar qualquer especie de massa, pasteis, pastellinhos, empadas, empadões, tortas, croquetes "vol-au-vent", dariolas, nugás, panquecas, poços de amor, etc., etc.

QUARTA PARTE — Manual do Copeiro — Arte de bem servir e pôr a mesa, tanto em casas de familia como em banquetes, á franceza ou á americana, seguida de uma collecção de "menus" á européa e á brasileira, em francez e portuguez, de fórma a facilitar os "maitres d'hotel", a organizarem qualquer banquete; arte de trinchar os assados, distribuição dos vinhos, nas differentes partes do banquete, etc., etc.

QUINTA PARTE — Inteiramente nova — Accrescida a esta edição.

O LIVRO DOS DOCES

Contendo innumeras receitas de Pães de ló, pães leves, gateaux, pudins, petits, gateaux, tijelinhas, bolinhos, bolos, lunchs mayonnaises, galettes, tortas, tortinhas, babás, manjares, doces de frutas, crêmes, geléas, marmeladas, bolinhos, mães bentas, bons bocados, fatias da China, bolo branco, trouxas de ovos, fios de ovos, tabefes, baba de moças, queijadinhas, Bolo dos Alliados, bolos de amor, Vaes não vens, doce de queijo, compotas de melão, de caju's, cidras, laranjas, ananaz, morangos, pecegos, côco, ameixas, etc.; biscoitos de vinte qualidades; pudins de vinte qualidades; crêmes de vinte qualidades; doces de frutas de todas as qualidades; uvas, pêras, abobora, limão, figos, marmelos, etc., etc., etc.

Um grosso volume encadernado, de 500 paginas, contendo as cinco partes reunidas. . . . . 5$000

AVISO

A Livraria Quaresma remette para o interior, com a maxima brevidade possivel e livre de despesas com o Correio, bastando, tão sómente, enviar a sua importancia (5$000 em dinheiro, não se acceitam sellos), em CARTA REGISTRADA COM O VALOR DECLARADO e dirigida a PEDRO DA SILVA QUARESMA, rua de S. José ns. 71 e 73 — RIO DE JANEIRO. (C. 834)

MACHINAS de costura em prestações de 10$000 mensaes. Vendem-se machinas usadas, desde 20$ para cima. Trocam-se, concertam-se e compram-se. Manda-se o mecanico a domicilio. Gratis, bastidor e chapa para bordar. Trata-se no deposito, á rua Senador Euzebio n. 97, com Henrique Spoltro. Tel. Norte 1698. (A 20469) O

Juventude Alexandre

Faz com que os cabellos brancos fiquem pretos, não queima, não mancha a pelle. A Juventude Alexandre desenvolve o crescimento do cabello e extingue a caspa com tres applicações.

Vende-se em todas as perfumarias, pharmacias e drogarias.—Preço 3$000. (C. 793)

MINERIOS — Compra-se exploração de minas de qualquer natureza, em qualquer dos Estados; rua Alfandega n. 148, sob., Rio. (A 22056) S

MME. Duarte — Confecciona com perfeição, elegantes vestidos, por preços excepcionaes, como sejam: em voile desde 40$; em mol-mol, linho, opala desde 50$ e 60$; em tecidos de lã desde 90$; em tecidos de seda desde 100$. Rua da Carioca, 8, 2º andar. Tel. 4099, C. (A 23109) S

MME. Annita, de Haddock Lobo, 113, está de passagem, á rua Aristides Lobo, 25, onde espera as visitas das suas amiguinhas. (A 20899) S

MOTOR a gazolina do afamado fabricante americano "Schimidt" The Great Western, força de 6 HP., com magneto "Bosch", explosão a dois tempos e regulador de velocidade com apparelho centrifugo, carburador com boia e bomba de alimentação. Perfeito funccionamento. Para informações, rua S. José 16, com o sr. João Reis. (A 23115) S

MACHINAS de escrever — Officina mecanica de concertos, limpeza, nickelagem e reforma; rua da Alfandega 137. Tel. Norte 3450 — E. Magalhães. (A 21747) S

PRECISA-SE alugar uma sala de frente, sem mobilia, com entrada independente, em casa de poucos moradores. Lapa ou Gloria. Cartas neste jornal a M. B. B. (20666) S

PENSÃO Monteiro — E' a melhor no genero. Fornece a domicilio. Jantares especiaes. Recebe vinhos directamente. Rosario n. 105, 1º and. (A 17604) S

PENSÃO — Fornece-se bem feita, de casa de familia, na rua Buarque de Macedo n. 71. Tel. C. 1190. (A 20625) S

PENSÃO — Dá-se só para fóra de casa de familia, farta e variada, desde 60$ até 100$, na rua João Vicerelli, 29, casa 6 — Madureira. (A 23030) S

PIANO — Compra-se um de meio armario, bom autor, paga-se bem. Rua Theophilo Ottoni n. 147, loja. (A 23064) S

PEIXE salgado, por atacado e a varejo. Largo do Rosario n. 21. (A 20510) S

PENSÃO de boa comida á mesa e a domicilio, só na rua da Carioca, 47, bons quartos para moços, casa familiar. Tel. 1818, Cent. (A 21881) S

PENSÃO — Fornece-se á mesa, na avenida Valladares n. 30, sob. (A 22075) S

PIANOS — Alugam-se, vendem-se a dinheiro e a prestações, e compram-se. Cattete 7 e 9. Telephone 3790, Central. (A 20944) S

PENSÃO — Dá-se de casa de familia, á mesa e a domicilio; á rua General Camara n. 178, sob. (A 23094) S

PAGA-SE bem algum exclusivo, segredo ou novidade. Cartas neste jornal, a R. Z. (A 22015) S

PENSÃO — Familia, fornece á mesa e a domicilio, comida de 1ª qualidade e rigoroso asseio; rua General Canabarro n. 25, perto da rua de S. Christovão. (A 20925) S

PENSÃO — Familia, fornece á mesa e a domicilio, comida de 1ª qualidade e rigoroso asseio; rua do Theatro 9, 2º andar. (A 20924) S

PIANOS — Afinam-se e concertam-se por preços baratissimos. Chamados, praça Tiradentes n. 59, toque pelo telephone 3677, Central, tinturaria do Povo. (A 22094) S

QUARTO com pensão — Precisa-se para um moço de respeito, em casa de uma senhora só; prefere-se nos suburbios. Cartas com esclarecimentos para sr. Antonio, á rua Conselheiro Junqueira n. 226 — Realengo. (A 23002) S

VIAS URINARIAS

Syphilis, molestias venereas e da pelle. Gabinete Electrotherapico do

Dr. Belmiro Valverde

Docente da Faculdade e da Academia de Medicina

Tratamento rapido e garantido dos estreitamentos da uretra, gonorrhéas, cystites, hydroceles e hemorroidas. Exame directo da bexiga e uretra por apparelhos proprios.

Consultorio: Largo da Carioca, 10, de 1 ás 5. Teleph. 209, Central. (C. 715)

RAPAZ solteiro deseja moça pobre e de bons costumes, para proteger com mesada de 100$000. Resposta neste jornal, para A. V. (A 23097) S

SOCIO — Senhora ou cavalheiro, precisa-se para photographia bem installada, prompta para abrir. Avenida Rio Branco n. 179, 1º andar. (A 20692) S

SELLOS e collecções — Compram-se e pagam-se bem; rua 7 de Setembro n. 53. Tel. C. 6091. (A 20663) S

SENHORA decente, tendo casa, deseja encontrar um senhor de meia edade, para viver como casados ou se combinar. Cartas nesta redacção, a Aurora. (A 20846) S

SEMENTES novas — Vendem-se á rua Uruguayana 130, loja de chá de Guimarães & Fonseca. (A 22064) S

Só 3 dias Só

é o tempo preciso para curar a gonorrhéa mais antiga e rebelde com a

INJECÇÃO MARINHO

Os corrimentos das senhoras desapparecem no 1º dia de uso.

A' VENDA EM TODAS AS PHARMACIAS.

(C. 796)

(97) FOLHETIM DO "CORREIO DA MANHÃ"

Prophecias de cigana

— Não pode, não, sr. cura, tornou o *maire*; todos nós sabemos que as suas esmolas absorvem uma grande parte dos seus rendimentos; mas o que não pode fazer o cura, nem a communa, pode fazel-o o *maire*. Darei eu os duzentos francos.

— Ah! sempre o mesmo coração generoso e caritativo, sr. *maire*! pronunciou o padre com voz profundamente commovida.

— Não faço mais do que tomar os seus exemplos, sr. cura, replicou o magistrado sorrindo. Quanto tempo precisa para combinar a questão com o director do collegio?

— Não sei bem; creio porem que daqui a oito dias poderei ter as coisas combinadas e preparadas para poderem os dois meninos dar entrada no collegio.

— Pois bem: demos quinze dias para esses trabalhos preparatorios, sr. cura. As duas creanças estão muito bem em casa do cantoneiro, e a mulher delle, que é uma boa creatura, ha de tratal-os com verdadeiro carinho de mãe.

Como se vê, o *maire* de Charnay era um excellente homem.

Tinha acceitado desde logo a proposta feita pelo cura, promptificando-se a concorrer para que ella pudesse ser traduzida em facto; mas tinha ainda esperanças de que as duas creanças não precisariam de ser admittidas por esmola no collegio dos religiosos.

— Não, dizia elle de si para si; é impossivel que os dois pequeninos não sejam reclamados nestes quinze dias.

III

INFORMAÇÕES

Os nossos leitores sabem já que, com o fim de obter informações tão exactas quanto possivel com respeito á condessa Paula de Verdraine, Estevam Denizot havia pedido a um dos seus amigos, advogado em Dijon, que escrevesse a um dos seus collegas de Grenoble, solicitando os competentes esclarecimentos.

Sabem tambem que este ultimo havia respondido immediatamente ao amigo de Estevam, o qual se apressára a remetter, a este ultimo a carta que recebera do seu collega, carta que resolvera desde logo Denizot a partir sem demora, e com o assentimento do velho Pedro Rouget, com o fim de ir procurar a condessa Paula, e resolvel-a a voltar para junto de seus paes, em Saint-Amand-des-Vignes.

Estevam Denizot chegou a Grenoble á hora já adiantada da noite.

Installou-se em um pequeno hotel estabelecido a pequena distancia da estação do caminho de ferro, e ahi passou o resto da noite.

Na manhã do dia immediato apresentou-se ás oito horas em casa de Jorge Douillon, que assim se chamava o advogado que fornecera as informações com respeito ao conde e á condessa de Verdraine.

Entrou, esperou na sala de entrada um bom quarto de hora que lhe pareceu longo como um seculo, e por fim foi introduzido no gabinete particular do advogado.

Jorge Douillon era um homem de quarenta annos mais ou menos, que nada tinha de magestoso na sua figura, mas cujo rosto risonho e insinuante, e cujas maneiras affaveis puzeram logo Estevam muito á sua vontade.

— Sr. advogado, disse este ultimo, sou de Saint-Amand-des-Vignes. Julgo tambem do meu dever dizer-lhe quem sou, senhor: o meu nome é Estevam Denizot, e sou proprietario e cultivador em Saint-Amand.

— Não me é desconhecido para mim o seu nome, sr. Denizot. Assente-se, e queira fazer-me saber a que devo eu o prazer da sua visita.

— Vou dizer-lh'o, senhor. Sou um amigo da familia da condessa de Verdraine, e creio não precisar fazer um discurso muito longo para incutir no seu espirito a certeza de que a minha amisade pela sra. condessa é inalteravel, e que ella não tem um amigo mais verdadeiro e mais dedicado do que eu sou.

O sr. Douillon teve a condescendencia de prestar ao sr. Burel, advogado em Dijon, varias informações que elle lhe pedira com respeito á situação da sra. condessa...

— Entre collegas essas coisas nunca se recusam, replicou Jorge Douillon.

— O advogado Burel é amigo meu muito intimo, e foi a pedido meu que elle lhe escreveu, senhor. Sei que elle lhe apresentou já os seus agradecimentos, senhor, e agora peço-lhe me permitta que junte aos delle os meus protestos de gratidão.

O advogado inclinou-se.

— Em Saint-Amand-des-Vignes, continuou Estevam, sabia-se já um pouco o que se estava passando com respeito á sra. condessa de Verdraine; a sua carta porém não só confirmou o que já era sabido, como até mesmo nos levou varias outras informações sobre factos, que eram por nós ignorados ainda. Foi pois a sua carta, senhor, que me decidiu a vir ao Isère, bem entendido, com pleno assentimento da familia da sra. condessa.

"Em vista dos acontecimentos, que ultimamente se têm produzido, tivemos o presentimento, aliás muito bem fundado, de que a sra. condessa e os filhinhos precisariam de ser soccorridos, e até mesmo protegidos contra uma qualquer violencia.

"Eis a razão porque me encontro neste momento em Grenoble, decidido a partir sem perda de tempo para a herdade das Bergéres, afim de resolver a sra. condessa de Verdraine a voltar immediatamente para junto de seus paes, que a estão esperando impacientemente.

"Cheguei a Grenoble não ha muitas horas ainda, e, antes de partir para a herdade das Bergéres, entendi que devia vir aqui falar-lhe, senhor; em primeiro logar para lhe agradecer as informações que teve a bondade de prestar-nos por intermedio do meu amigo Burel, e em segundo logar para lhe pedir a fineza muito especial de me fazer saber quasquer outros factos, que por ventura tenham relação com a sra. condessa, e que desde então tenham chegado ao seu conhecimento.

"Diga-me, senhor; está com effeito completamente arruinado o conde de Verdraine?

— Completamente, sim. Ha apenas dois dias tudo o que elle possuia aqui foi vendido em hasta publica por ordem da justiça para pagamento de credores, e o producto dessa venda não chegou para o pagamento integral de todas as dividas, que montam á sommas avultadissimas.

— Mas emfim é caso indubitavel que a ruina é completa e definitiva?

— Irremediavel, senhor. Era uma das melhores fortunas do Isère, que um louco lançou pelas janellas fóra em poucos annos.

— Que desgraça! E suppõe que a sra. condessa de Verdraine e os seus filhos ficarão por esse facto completamente desprovidos de recursos?

— Tenho a convicção de que lhes não restará nem uma fatia de pão!

— Mas perdão; a sra. condessa de Verdraine deve possuir joias de um valor não pequeno, que lhe foram dadas em tempo pela sra. baroneza de Bressac, avó do conde...

— Ah! as suas joias! as suas joias!

E, depois de uma breve hesitação, o advogado continuou:

— Escute, senhor: a sua qualidade de amigo muito intimo da sra. condessa de Verdraine e da sua familia, dá-lhe direito a saber tudo...

"Não ha muito ainda, o conde Maximo de Verdraine, querendo arranjar dinheiro a todo o transe, e custasse o que custasse, visto que os usurarios começavam já a mostrar-se menos condescendentes com elle, abalançou-se a fazer uma assignatura falsa, e deste modo conseguiu haver ás mãos uma somma de quarenta mil francos.

— Oh! oh!

— O que elle fez foi o seguinte: preencheu em seu favor uma letra para ser paga á vista, e assignou-a audaciosamente com o nome do visconde de Miray, um proprietario muito rico que reside habitualmente em Grenoble, e que em outro tempo fôra amigo muito intimo do conde de Verdraine.

"Em seguida o conde endossou a letra e fel-a descontar em um estabelecimento bancario de Paris, lançando-a assim entre os valores commerciaes em circulação.

"Na epoca do seu vencimento a famosa letra foi apresentada ao visconde de Miray, o qual declarou terminantemente que não era feita pelo seu punho a assignatura, que nella se lia, mas sim falsificada pelo conde de Verdraine.

"Procedeu-se immediatamente ao competente exame, e a assignatura foi com effeito reconhecida como falsa. Havia pois um crime, praticado pelo conde de Verdraine, e disto mesmo foi immediatamente prevenida a sra. condessa.

"E então que fez ella?

"Querendo a todo o transe salvar o marido, não talvez por causa delle, mas de certo para conservar intacto e sem mancha o nome de seus filhos, vendeu todas as suas joias por quarenta mil francos, e ella propria, no escriptorio do banqueiro, em poder de quem se achava a letra, queimou o documento, de cuja apresentação nos tribunaes resultaria fatalmente a ignominia e a deshonra para o nome de seu marido, que é o dos seus filhos.

— Ah! exclamou Estevam Denizot com uma especie de enthusiasmo a transluzir-lhe na expressão do semblante, é digno, é generoso o que ella fez!

— Entendo que foi muito opportuna a sua resolução de vir aqui, sr. Denizot, tornou o advogado Douilon. Estou intimamente persuadido de que não se enganou, quando pensou que a sra. condesa de Verdraine e os filhos precisariam de um certo auxilio, e talvez mesmo de protecção...

— Vejamos, senhor: deverei deprehender dessas palavras que a sra. condessa está neste momento sob a ameaça de um qualquer perigo?...

— Não sei, senhor, não sei... Segundo me affirmou ha pouco, o sr. Estevam Denizot fez esta jornada principalmente com o fim de resolver a sra. condessa a ir com os filhos viver com a sua familia em Saint-Amand... Não foi isto o que me disse, senhor?

— Precisamente isso.

— Pois muito bem; tenho a convicção intima e profunda, de que o sr. Denizot não ha de ter difficuldade alguma em obter da sra. condessa o que deseja.

— Que razão tem para fazer essa supposição, senhor?

— Em primeiro logar porque, como já tive occasião de dizer-lhe, a sra. condessa está completamente exhausta de recursos, ou, se não está ainda, depressa ha de encontrar-se nessas tristes circumstancias; e em segundo logar porque ella não póde continuar a permanecer na herdade das Bergeres. Chego mesmo a convencer-me de que ella deve ter já tomado quaesquer disposições com o fim de se afastar para longe da herdade.

— Sim, comprehendo; como a herdade das Bergeres acaba de ser vendida...

— Sim, é essa a razão da minha supposição. Tanto mais que a herdade das Bergéres, assim como tambem o castello de Verdraine foram vendidas ao visconde de Miray, de quem lhe falei ha pouco. E julgo não me enganar affirmando, que a sra. condessa tem talvez uma certa razão para não confiar no visconde de Miray...

Em seguida, mudando de tom, o advogado continuou:

— São estas as informações que posso prestar-lhe, sr. Denizot. Agora, se não tem uma qualquer razão que o obrigue a demorar-se em Grenoble, deve partir sem perda de tempo para a herdade das Bergéres. Na situação precaria em que se encontra a condessa de Verdraine, pode muito facilmente occorrer de um momento para o outro um qualquer acontecimento extraordinario, que não pode prever-se...

— Agradeço muito de coração não só o seu acolhimento cordial, como tambem a condescendencia que quiz ter commigo, tornou Estevam, preparando-se para se retirar.

— Não fiz mais do que cumprir um dever, tanto mais que o sr. Denizot me inspira uma sympathia muito viva... respondeu o advogado.

E estendendo a mão a Estevam Denizot, accrescentou:

— Se alguma vez precisar de mim, amigo e sr. Denizot, ha de encontrar-me sempre prompto a desempenhar o seu serviço.

— Mais uma vez muito obrigado, senhor.

Em seguida Estevam saiu do escriptorio do advogado.

Era profunda a anciedade por que se achava dominado.

O que devia era seguir o conselho que o advogado Jorge Douillon lhe havia dado, isto é, devia partir immediatamente para a herdade das Bergéres, onde devia encontrar a condessa de Verdraine.

Continua

ESPIRITA OU OCCULTISTA ?

Facto que hontem promettemos, extrahido da obra *Hypnotismo Afortunante*:

"F. era um rapaz cumpridor de seus deveres, guarda-livros de importante firma comercial, e vivendo em harmonia com sua mulher e seus parentes. Tendo-lhe morrido um filho, foi induzido por um amigo a tornar-se espirita, e o *meio espirita* deu uma tal modalidade ás suas idéas, que ele não mais teve alegrias para a vida prezente, visto que, para si, a vida do Além era tudo.

A mudança das suas idéas deu em resultado que seu *sêr psychico* exercesse sobre o ambiente o respectivo efeito auto-sugestivo, que fazia com que outros se mostrassem rebeldes em pagar o que lhe deviam ou procurassem lezal-o.

O desapêgo moral pelas coizas do prezente originou tambem a falta de exactidão nos seus trabalhos materiaes; advieram-lhe innumeras contrariedades, rixas com a mulher e os parentes, doenças nos filhos e em si próprio, tudo como consequencia de se ter ele auto-sugestionado com o preceito de suportar os sofrimentos e as fraquezas do proximo, afim de gozar a felicidade na vida espiritual que ambicionava. As antigas relações não mais se sentiram atrahidas para ele; o patrão o preterio em interesses prometidos; todos lhe fugiam ou retribuiam com ingratidão os seus obzequios; seus trajos, cabelos, barba, bem como os arranjos da sua casa, não mais revelavam cuidados; sua mulher, não mais sentia n'ele a mesma prizão afectiva; se o clamor publico perseguisse alguem, era d'ele — tranzeunte casual — que a policia suspeitava; e finalmente, se lhe acontecesse estar um pouco parado na rua, algum cão vadio lhe urinaria nas pernas. Eis o estado a que foi arrastado um rapaz que deixou-se auto-sugestionar demaziadamente pelas subtilidades do espiritismo, as quaes não soube combinar convenientemente com as necessidades da vida prezente!

Muitos dos seus confrades o abandonaram, o intrigaram ou calumniaram e por efeito das necessidades auto-sugestivas que ele sentia de *purificar-se!* O rezultado foi que as idéas de suicidio, condemnadas pela propria filozofia espirita, chegaram a parecer-lhe razoaveis...

O que o salvou foram as instrucções deste livro de hypnotismo, fazendo-lhe comprehender que a causa de todos os seus males era seu proprio sêr psychico, impressionando o ambiente para que acontecesse aquilo a que não ligava importancia, aquilo que ele não se importava — ou que, *por influencia das necessidades* da luta na vida faz com que, mesmo os *sérios* ou *ficis*, procurem ... finalmente a acontecer pelo simples desapego da mossa ... contrarias."

Apresentemos agora um facto tirado do *Etude Scientifique* du *somnambulisme*, pelo Dr. ..., o qual cita numerosos outros referentes á *Sugestão Mental* pelo Dr. Ochorowicz, lente da Universidade de Lemberg, prova não ser charlatanismo, como muitos espiritas dizem, o principio em que estribam-se os fenomenos do hypnomagnetismo, sciencia fazendo parte do Occultismo. Ei-lo:

"Alguem dá-me o livro (Robinson Crusoé). Eu abro-o, e examino a gravura que representa Robinson numa canoa. Lazarina, tendo sido interrogada sobre aquillo que eu faço, responde: "Tendes um livro mas não o lêdes; olhaes uma imagem: e uma canoa contendo um homem". Pedi-lhe que descrevesse a mobilia d'um quarto que ela desconhecia, e ela indicou os moveis *á medida que eu os representava na minha mente*. Aplicaram-lhe sobre o epigastro diversos objectos: *se eu os conhecia, ela os indicava*; se eu ignorava o que eles eram, ela não podia nomeal-os. A transmissão do pensamento era portanto o que se produzia nela".

Kardec não desconhecia a vantagem de cultivar o poder da vontade; pois, no paragrapho 131 do *Livro dos Mediuns*, diz: "Sabe-se o papel capital que a vontade representa em todos os fenómenos de magnetismo. A vontade é atributo do espirito incarnado, como é do espirito errante; d'ella vém a força do magnetizador, força que se sabe estar na razão da força da vontade. Podendo o espirito actuar sobre a materia fluidica, *póde igualmente variar as propriedades d'ella em cértos limites*; e é assim que se explica a faculdade de curar pelo simples contacto e a impozição das mãos, faculdade que algumas pessoas possuem em maior ou menor gráu".

Na *Obra Posthuma*, introducção ao *estudo da fotografia e da telegrafia do pensamento*, o mesmo autor diz: "A acção fiziologica de individuo a individuo, *com ou sem contacto*, é um facto incontestavel. A vontade é a mais poderoza influencia. Por ella dirigem-se, através do espaço, seus efluvios, se os accumula num dado ponto (THEORIA ESTA ANALOGA A' DOS ACCUMULADORES MENTAES), *saturam-se certos objectos*, e se os retira dos pontos onde abundam".

Por conseguinte, só aparentemente é que o verdadeiro espiritismo diverge da theoria occultista concernente ao valor dos talismans, os objectos que, por estarem saturados de influencias magneticas com certas propriedades, não podem deixar de ser elementos inductores da realização em conformidade com as ditas propriedades.

Kardec estava de accordo com este ponto de vista, tanto que, na parte *O que é o espiritismo* do MANUAL DO PRINCIPIANTE ESPIRITA, responde do seguinte modo *ás objecções d'um padre*: "O verdadeiro caracter do espiritismo é o de sciencia, e não o de religião; e a prova é que elle conta adeptos de todas as crenças".

Em diferentes logares de outras obras suas, deprehende-se tambem o que passamos a rezumir: "Que os adeptos do espiritismo devem respeitar a liberdade de pensamento das crenças alheias; tem como buscar a harmonia em todas, estudando-as e procurando-lhes o intuito, sobretudo para adaptarem ao espiritismo o que ellas tiverem de bom ou em accordo com a sciencia moderna; o que implica a idéa de poderem outras doutrinas, que não o espiritismo, tambem ter um fundo de verdade ou razão de ser, e neste pelo qual não convem ser exclusivamente a favor das crenças pessoaes, nem muito menos intolerantes para com os adeptos das outras crenças".

Quem lança a pedra do escandalo é quem deixa de ponderar tudo isso, em não conformidade com a doutrina de que se diz adepto, e não obedece a orientação liberal do fundador d'essa doutrina.

Seria assim bem que os espiritas estudassem um pouco o poder das diversas formas de imaginação, especialmente a mystica, a scientifica, a mecanica, a comercial e a utópica, — lendo os bons trabalhos que existem sobre a Imaginação Creadora?

São uteis neste sentido as obras:

HYPNOTISMO AFORTUNANTE, MAGNETISMO UTILITARIO, OCCULTISMO PRATICO E SCIENCIAS SECRETAS, á venda por DEZ MIL REIS, NO INSTITUTO ELECTRICO E MAGNETICO FEDERAL — RUA DA ASSEMBLEA, 45 — CAPITAL FEDERAL. Não deixe de ler o artigo de amanhã, o mais importante de todos. (C. 2023).

SELLOS — Compram-se na rua do Hospicio 30, pagam-se os melhores preços — J. Costa & Filho. (A 17518) O

SURDEZ — Poderosa descoberta do Dr. Belfort, com a qual obtem-se a cura infallivel deste mal. Dá-se provas. Só é surdo quem quer. Das 2 ás 5 da tarde; rua Turf Club n. 13 — Maracanã. (A 22050) S

SENHORA viuva com uma filha de ... annos, deseja ir para casa de senhora ou de pequena familia, para ajudar nos serviços domesticos; não faz questão de grande ordenados, mas sim, ser tratada como da familia; quem precisar, escreva para esta redacção, com a inicial G. (A 23102) S

UM moço academico não podendo continuar os estudos, deseja uma collocação em escriptorio ou no commercio. Cartas a X. 2. (A 20738) S

UMA moça carinhosa, pede a quem precisar de dar fóra a criar uma creança de mezes; pode dirigir-se, á rua General Severiano n. 84, casa 4; cria-se bem paga. (A 22071) S

UM senhor serio de meia edade, precisa de um commodo, mesmo em 2º andar, de sobrado, meio mobilado, até 15$000. H. J., nesta redacção. (A 20860) S

... mente 10$; ponto á jour, picot, plissée, bordados em duzia de blusas, desde 12$000; rua Sant'Anna n. 5. (A 20447) S

ZENITH, tinta para marcar roupa, vende-se na fabrica de carimbos, rua Sachet n. 18, Rio — José Xavier. (A 20913) S

MEDICOS

DR. JOSÉ de Mendonça, dá consultas provisoriamente, á rua da Quitanda n. 5, ás segundas, quartas e sextas, das 2 ás 4 horas. (A 21352) R

Dr. Alvino Aguiar

Pulmões, estomago e rins — Tratamento das anemias, esgotamento nervoso, etc. — Consultorio: rua S. José n. ... Telephone, 5868, Central. Residencia: travessa do Torres, 17. Telephone, 426, Central. (A 21575)

DR. A. MONTEIRO — Medicina, cirurgia, pelle, gonorrhéa, syphilis, coração, pulmões, intestinos, estomago. Clinica de adultos e de creanças. De regresso da Europa, onde cursou 6 annos hospitaes de Paris, Suissa, etc., reabriu consultorio, 10 manhã ás 7 da noite, gratis. Rua M. Floriano 55. — Fornece e applica por 60$ o legitimo 914, allemão. (A 4623) R

Molestias das Senhoras — Dr. Octavio de Andrade, com pratica dos hospitaes da Europa, evita a gravidez, por indicação scientifica, sem prejudicar o organismo. Hemorrhagias, suspensão, etc. Residencia e cons.: rua Sete de Setembro n. 186, sobrado, das 9 ás 11 e de 1 ás 4. Telephone 1.191, Central. (A 20535)

Consultas gratis

Pelo dr. Luiz de Lima Bittencourt, da Faculdade de Medicina da Bahia, medico e operador especialista em

Doenças dos olhos ***ouvidos, nariz e garganta***

Todos os dias das 3 ás 6 horas da tarde. Rua Rodrigo Silva 26, 1º and. (entre Assemblea e 7 Setembro). Consultorio perfeitamente apparelhado. (A 22106)

Molestias de sras., vias urinarias, pelle e syphilis, operações e partos, Dr. Manoel dos Reis, com longa pratica, trata das molestias do utero, corrimentos, inflammações, suspensões, fazendo apparecer o incommodo por processo novo; tratamento da blenorrhagia, doenças da urethra, bexiga, estreitamentos, hydrocele, curada sem operação cortante; syphilis e doenças da pelle. Consultas das 2 ás 4 horas. Tel. 1818 Central, rua da Carioca n. 4... (A 20580) R

Dr. Helvecio de Almeida — Res. Ibituruna, 124 V. Telephone 1137, Villa. Cons.: Av. Gomes Freire, 103 — 2 ás 3. (C. 2022)

PARTEIRA e enfermeira mm. Mattos, diplomada nos dois cursos pela Escola Medico-Cirurgica do Porto — Faz partos, tratamento do utero e suspensões, preços sem igual. Consultas gratis das 10 ás 12 da manhã; rua dos Andradas n. 139. Tel. Norte 4779. (A 16043) R

PARTEIRA Mme. Borrego. Especialista em partos e suspensão; trata das molestias uterinas sem o menor perigo. Rua Frei Caneca 80, sobrado. (A 20791) Y

PARTEIRA e enfermeira mme. Mattos, diplomada nos dois cursos pela Escola Medico-Cirurgica do Porto — Faz partos, tratamento do utero e suspensões, preços sem igual. Consultas gratis das 10 ás 12 da manhã; rua dos Andradas n. 139. Tel. Norte 4779. (A 20891)

Professores e professoras

AULAS praticas de escripturação mercantil, pelo professor Mario da Silva Pires. Ensino rapido; á rua Dr. Maia Lacerda n. 65 — E. de Rio. (A ...) Z

AULAS diurnas e nocturnas, de portuguez, francez, arith., etc., 3$ cada materia; rua ... (A 20747) Z

CONTINUA-SE a leccionar na rua do Cattete n. 48, sobrado. (A ...)

COLLEGIO Sul-Americano, o mais importante do Rio de Janeiro, rua Haddock ... (A 21081) Z

CURSO primario — Leccionam-se meninas e meninos até 10 annos. Preço modico; rua Santa Luiza 65, casa 1, Maracanã. (A 20016) Z

CURSO Propedeutico — Praça Tiradentes, 46. Tel. 5013, C. Preparatorios, exames vestibulares, concursos, commerciaes, etc. Selecto corpo docente. Usa-se 20$ mensaes. Ha tambem aulas particulares. Aulas á tarde. (A 21785) Z

CARTAS em inglez — Sobre assumptos varios, traducção do Dr. Washington Garcia. A' venda em todas as livrarias. (A 21781) Z

DAME française donne leçons, chant et diction. Seulement pour dames. Excellente methode. Resultats garantis à personne sans voix, ou ayant mauvaise voix. Preparation pour conservatoire. Mme. Rapische, 116, praia Botafogo. (A 20857) Z

ENSINA-SE a bordar á machina, por 1$ por lição, á rua S. Manoel n. 18 (casa 3) — Botafogo. (A 23074) Z

ENSINO. — Portuguez, francez, arithmetica e escripturação mercantil; cartas ao professor J. A. Mendes, rua Uruguayana, 139, 1º andar. Tambem vae á residencia dos alumnos; pagamento adeantado. (A 22111) Z

ENSINA-SE escrever á machina, por methodo rapido, a 10$ mensaes, 3 vezes por semana; rua Senhor dos Passos 89. (A 21997) Z

A HERNIA

Os que soffrem de hernia devem rejeitar como nefastos e perigosos os bragueiros de mola ordinarios e usar o novo Apparelho Francez de A. CLAVERIE, Pneumatico, impermeavel e sem Mola.

Este incomparavel apparelho, recommendado pelos medicos mais eminentes do Mundo inteiro, é o unico que procura um tratamento seguro de todas as hernias, até mesmo d'aquellas que devido ao tamanho ou a serem antigas, foram consideradas como incuraveis até á data.

O novo apparelho sem mola de A. CLAVERIE, 234, Faubourg Saint-Martin em Paris, acaba de ser mandado por ultimos aperfeiçoamentos que augmentam d'uma maneira decisiva sua efficacia e suas altas qualidades curativas.

Leve, flexivel, impermeavel á agua e ao suor, absolutamente inalteravel, levado dia e noite sem molestar, é o unico que procura um alivio immediato e definitivo curação de todos os casos de hernia, sem operação, sem soffrimento e sem ter que parar o trabalho.

A applicação d'este apparelho segundo cada caso particular a faz Snr MOREIRA BARBOZA 83, Rua do Ouvidor, RIO DE JANEIRO.

Folheto illustrado, conselhos e informação gratis (C. 1170)

COLORINA — Pintura ideal, garantida para restituir ao cabello a sua cor, original preta ou castanha — Preço 10$000, pelo Correio, mais 2$. Deposito geral, á rua 7 de Setembro n. 127. R. Kanes. (C. 726)

HYDROCELE sem operação cortante sem dor; O doente não interrompe seus afazeres e a molestia jámais se reproduz. Dr. Araripe de Albuquerque, de volta dos Estados Unidos, rua da Constituição 64, 3 ás 5. 7 Set. 155, 1 ás 3. Tel. 1380, C. Cura garantida. (A 22020)

Realizei o meu casamento, que as intrigas muito me fizeram soffrer, com os poderes de G. Fernandes, estação de Nova Iguassu', E. do Rio. (A 23005) S

LATA, 1$500 — Nas drogarias, pharmacias, casas de aves, etc., e á RUA URUGUAYANA, 66. (C. 460)

FRANCEZ

pratico, ensina M. de Fossey, Aven. Central 137 (Odeon), Sala 9. Cursos diurnos e nocturnos. Lições particulares. Inform. das 4 h. em diante. (A 21435)

INGLEZ — Uma senhora ingleza dá lições desse idioma em sua residencia ou em casas de familias; á rua Henrique Dias n. 21 — Estação do Rocha. (A 19227) Z

INGLEZ pratico e theorico, por professora ingleza; rua Paysandú n. 25. (A 23054) Z

INSTRUCTOR da Escola de Machinistas Auxiliares da Armada — Lecciona: physica, chimica, mathematicas e portuguez. Vae á casa do alumno. Cartas a X. Y., neste jornal. (A 20652) Z

INSTITUTO Americano — A. Curso de admissão ás escolas superiores, ao Pedro II, Escola Normal, Militar, Naval, etc. B. Curso commercial. Professores de competencia reconhecida. Mensalidade modica; na rua Carioca 77, 2º andar. Tel. C. 2648. (A 22081) Z

LECCIONA-SE piano a 10$ mensaes. Prepara-se para o I. N. de Musica. Informa-se, rua Haddock Lobo n. 3, casa de frutas. Tel. Villa 3108. (A 22133) Z

LIÇÕES — Senhorita que leccionou em escolas municipaes, aceita algumas alumnas para curso primario; informa-se na rua Gustavo Sampaio, 74 — Leme. (A 22119) Z

No L. Carioca, 17, 2º, ensina-se a ambos sexos, não em curso; portug., franc., arithm., geogr., alg. (A 21953) Z

PROFESSORA — Ensina-se com methodo portuguez, francez, arith., etc., a principiantes; rua S. José, 52, 2º andar. (A 22226) Z

PROFESSORA de piano — Lecciona a principiantes por um methodo facil e rapido, e pelo programma do I. N. de Musica; rua da Carioca n. 8, 2º andar. (A 23108) Z

PROFESSORA paciente, ensina a meninas e senhoras, em qualquer edade, portug., franc., arithm., etc.; r. Haddock Lobo 417. (A 21906) Z

Electrico-iman é o mais poderoso talisman para todos os desejos, pedido a O. Fernandes, estação de Nova Iguassu', E. do Rio. (A 23006) S

TAPEÇARIAS e MOVEIS A Casa Helmo Pinheiro & C. A' RUA DA QUITANDA 33 liquida todo seu sortimento de tapetes, cortinas, capachos, oleados, doceis, cortinados, grupos e meias mobilias, com grandes abatimentos. T. C. 1850. (C. 1045)

DOENÇAS DO ESTOMAGO, INTESTINOS, FIGADO E NERVOSAS — DR. RENATO DE SOUZA LOPES, docente na Faculdade. Exames pelos raios X, do estomago, intestinos, coração, pulmões, etc. Tratamento da asthma.—R. S. José 39, de 1 ás 4. — Res. Rua Voluntarios 33. (A 16320)

$2oo á jour e picot. Ouvidor, 141. La Femme Chic. T. 721, N. (A 23056) S

SYPHILIS e suas consequencias. Cura radical, injecções completamente INDOLORES á sua preparação. App. 604 e 914. Assembléa n. 54, das 12 ás 18 horas. Serviço do Dr. PEDRO MAGALHÃES. Telephone 1009. C. (A 20254) S

IMPOTENCIA

Esterilidade, Neurasthenia, Insomnias. Espermatorrhéa.

Cura certa, radical e rapida no Gabinete Electrotherapico do

Dr. R. Neves da Silva

LARGO DA CARIOCA 10. Consultas de 1 ás 5 (C. 716)

DENTISTAS

Cirurgião-dentista Julio Junqueira de Aquino. Av. Central 90. Executa qualquer trabalho concernente á sua profissão, pelos processos mais modernos da odontologia. Extracção de dentes sem dor. Gabinete electrico. (A 20828) R

DENTISTA a 2$000 mensaes, para obturação a granito, platina, curativos desde o primeiro dia. Trabalhos de chapa, coroas, pivot, etc., por preços minimos e trabalhos garantidos, na Auxiliadora Medica, na rua dos Andradas n. 85, sobrado, esquina da rua General Camara; telephone Norte 3157. (A 20417) R

DENTISTA — 2$ mensaes, trabalho completamente sem dor e garantido; rua dos Andradas n. 46, 1º andar. (A 18133) R

DENTISTA — Compra-se um gabinete ou ferramentas avulsas; á rua Senhor dos Passos 18, sobrado. (A 20732) R

CADEIRA para dentista — Precisa-se alugar uma, dando-se fiança idonea. Cartas neste jornal, a Dentista. (A 21050) R

DENTISTA Heitor Corrêa, especialista em trabalhos a ouro e dentes artificiaes. Gabinete montado com apparelhos modernos de electricidade. Preços modicos. Das 7 ás 6 horas. Domingos, até ás 3 horas, á rua Sete de Setembro n. 155, canto da travessa de S. Francisco de Paula. Teleph. n. 3.449, Central. (C. 1025)

PARTEIRAS

PARTEIRA Mme. Francisca Reis, diplomada pela F. de M. de Boston, faz apparecer a menstruação por processo scientifico e sem dor; trabalhos garantidos e preços ao alcance de todos, sem o menor perigo para a saude; trata de doenças do utero; r. General Camara, 110. Tel. 3.368, Norte, proximo da Avenida Central. Consultas gratis. (A 21579)

Parteira Mme. Maria Josepha, diplomada pela F. de M. de Madrid, faz apparecer o incommodo por processo scientifico e sem dor, sem o menor perigo para a saude; trabalhos garantidos; preços ao alcance de todos; avenida Gomes Freire n. 77, tel. 3.642, Cent. Consultas gratis, defronte theatro Republica. (A 16656) Y

Partos — Molestias das **SENHORAS** Tratamento dos abortos e suas consequencias, dos corrimentos, das colicas utero-ovarianas e das regras irregulares e prolongadas. Assembléa, 54, 12 ás 18. Serviço do dr. Pedro Magalhães. Tel. 1009, Central. (A 20253) Y

PARTOS Molestias das Senhoras e operações o DR. PESSOA DA SILVA, cura corrimentos, hemorrhagias e suspensões, de modo simples, evita a gravidez nos casos indicados, fazendo apparecer o incommodo sem provocar hemorrhagia, tendo como enfermeira, Mme. JOSEPHINA GALLINDO, parteira do Hospital Clinico de Barcelona, consultas diarias, gratis aos pobres. Aceita clientes em pensão. Consultorio e residencia, rua do Lavradio n. 111, sobrado. Telephone n. 3515, Central. (A 21819)

Agua Sulfatada Maravilhosa

25 ANNOS DE INTEIRO SUCCESSO

O medicamento de mais confiança e de seguro effeito em todas as DOENÇAS DA VISTA

A'venda em todas as boas Pharmacias e Drogarias

DEPOSITARIOS GERAES GRANADO & C. RIO DE JANEIRO (C. 591)

PROFESSORA de linguas: allemão, inglez, francez, theoria e pratica, e de piano, dá lições em casa dos alumnos. Opt. ref. Para combinar, cartas p. f., rua Cattete n. 5, sob. (A 22236) Z

PIANO — Lecciona-se, por methodo rapido, a 15$ e 20$ mensaes, duas vezes por semana, attende-se a chamados para soirées e cinemas, á rua General Severiano n. 100, casa XV — Botafogo. (A 18171) Z

PREPARAM-SE alumnos para a Escola Normal e Instituto de Musica; rua Barão de Iguatemy 20. (A 22023) Z

RAPAZ brasileiro, recem-chegado de Nova York, lecciona inglez pratica e theoricamente, em sua residencia ou na do alumno; rua do Mattoso n. 19. (A 20709) Z

ULTIMOS ANNUNCIOS

PRECISA-SE de uma perfeita cozinheira, de conducta afiançada, para pequena familia de muito tratamento; á rua Haddock Lobo, 354. Tel. 1351, Villa. (A 20031) B

VENDE-SE por 12:000$ o predio, á rua Minas n. 50 — E. do Sampaio. Trata-se no mesmo. (A 23121) N

A CASA CORTEZ A' RUA 7 DE SETEMBRO 176 Avisa aos seus amigos e freguezes que, tendo nesta data reformado o seu contracto, continua dispondo de importante sortimento de calçados finos, chapéos e gravatas e vem pedir a continuação de suas estimadas ordens. Rio de Janeiro, 1º de abril de 1918. (C. 1081)

Gonorrhéas antigas e recentes. Quereis ficar radicalmente curado em poucos dias? Procurae informações com o sr. Feijó, que gratuitamente as offerece, não conhecendo esse tenhum negativo ... Theophilo Ottoni n. 167, sobrado. (A 21700)

GONORRHEA- e suas complicações. Cura radical por processos seguros e rapidos. Dr. JOÃO ABREU. Das 8 ás 11 e das 13 ás 18 horas; 62, rua de S. Pedro, 62. (C. 720)

Casal distincto precisa de uma sala mobiliada e pensão. Paga 220$000. Prefere pensão ou casa de pequena familia. Resposta a X. Y., neste jornal. (A 20651) S

MYSTERIOS da vida, e mais tudo que desejar, por trabalhos garantidos. Cartas com envelope sellado e sobrescriptado para resposta. Mme. O. Fernandes, estação de Nova Iguassu', Estado do Rio. Attende-se em qualquer distancia no Estado. (A 23004)

UTERO Colicas, falta de regras, dores nos ovarios, hemorrhagias, corrimentos, visitas dolorosas e irregulares, perturbações da edade critica, doenças uterinas, metrites, inflammações, hysteria, anemias. Curam-se com o SEDANTOL, remedio indispensavel ás senhoras de qualquer edade. Granado & Filhos, rua Uruguayana n. 91, e Granado & C., rua 1º de Março, 14 — Rio de Janeiro. (A 20786)

Molestias dos cães veterinario especialista Cardoso Junior, do Instituto Pasteur, consultas das 8 ás 12 e 2 ás 5, rua do Hospicio 114. Telephone 1958, Norte. (A 18518)

MACHINAS DE COSTURA Vendem-se, em boas condições, 19 machinas para costura de pé, do afamado fabricante WHITE, meio gabinete e gabinete inteiro, em um só lote ou avulsas. Tratar na rua 7 de Setembro n. 173. (A 21666)

ADVOGADOS NOS ESTADOS Para execução judicial de contractos feitos no Brasil por uma empreza estrangeira, o advogado dr. J. Mario Rangel, edificio do "Jornal do Commercio", 2º andar, Rio de Janeiro, precisa de representantes em todas as capitaes e nas cidades e villas mais importantes do interior. Propostas em carta ou por intermedio de estabelecimento desta capital. (A 23013)

ARADOS Vende-se "Chattanooga", de uns docs 21". Rua Saude 230. (A 23073)

AVISOS MARITIMOS

LLOYD BRASILEIRO

Serviço geral de navegação

PRAÇA SERVULO DOURADO (Entre Ouvidor e Rosario) — Telephone 2401, Norte

LINHAS POSTAES

Linha do Rio da Prata O PAQUETE FLORIANOPOLIS Sairá no dia 9 do corrente, escalando em Santos, Paranaguá, Antonina, S. Francisco, Itajahy, Florianopolis, Rio Grande e Montevidéo, ás 10 horas da manhã.

Linha de Sergipe O PAQUETE AYMORÉ Sairá no dia 12 do corrente, ás 7 horas da manhã, escalando em Cabo Frio, Itapemirim, Piuma, Benevente, Guarapary, Victoria, Caravellas, Ilhéos, Bahia, Aracajú e Penedo.

LINHA DO NORTE O PAQUETE BAHIA Sairá no dia 7 do corrente, ás 10 horas, escalando em Victoria, Bahia, Maceió, Recife, Cabedello, Natal, Ceará, Maranhão, Pará, Santarém, Obidos, Itacoatiara e Manáos

Linha do Paraná O PAQUETE OYAPOCK Sairá amanhã, 5 do corrente, ás 10 horas da manhã, escalando em Angra dos Reis, Paraty, Ubatuba, Caraguatatuba, Villa Bella, S. Sebastião, Santos, Cananéa, Iguape, Paranaguá e Guaratuba (C. 764)

UZEM **O Tonico Americano CAMACAN** o melhor para o cabello. Unico agente: — CARLOS MAIA — Largo da Carioca, 18. A' venda em todas as Perfumarias. (A 19218)

Elixir Manhuassú do Manuel Affonso Ribeiro. Curas inacreditaveis, attestados maravilhosos de muitos abalizados medicos, nos casos de Morphéa, Feridas em geral, Molestias Uterinas, Dyspepsias, Leucorrhéa, debilidade, Syphilis e Rheumatismo. Composto exclusivamente de Hervas Medicinaes. Approvado pela Saude Publica do Rio de Janeiro. Carta patente n. 48, de 22 de abril de 1915. Pedidos e informações com capitão U. Paraiso — Rua Guilherme Briggs, 5 — Nictheroy. Agente geral: Em Campos — Pharmacia Lyd. A' venda: — Granado & Comp., J. M. Pacheco, Carlos Cruz & Com. — Rio de Janeiro. (A. 18647)

OURO Prata, platina, brilhantes e cautelas do Monte de Soccorro, compram-se e pagam-se bem; na praça Tiradentes n. 64. — CASA GARCIA. (C. 727)

ANEMIA — MAGREZA — TUBERCULOSE — FRAQUEZA — Use **Phymatosina** Gosto agradavel. Effeito garantido. Vende-se em todas as drogarias. (A 20291)

CASA Precisa-se alugar uma casa com duas salas, quatro dormitorios, quarto para creados, quarto para bagagem, e mais dependencias necessarias a uma casa de familia. Havendo porão habitavel póde ser dispensado o quarto para bagagem. A casa deverá ser no perimetro das ruas Carlota, Bambina, São Clemente e Praia de Botafogo. Cartas no Escriptorio desta folha a A. V. (A 20902)

CLINICA DE VIAS URINARIAS e SYPHILIS DR. CARLOS M. NOVAES da Associação Franceza de Urologia. Tratamento moderno da blenorrhagia, suas complicações e consequencias. Applicações electricas no exame e tratamento das molestias dos orgãos genito-urinarios. Consultas diarias de 1 ás 5 da tarde. Consultorio: Rua Carioca, 50. (C. 1042)

"MILA" Brilhantina concreta com petroleo deliciosamente perfumada, com penetrante e escolhida essencia, dá brilho e firma a côr do cabello ao contrario das demais brilhantinas, que tornam os cabellos russos. Vidro, 3$000. Pelo Correio, 4$000. Na "A' Garrafa Grande". Casas Bazin, Cirio, perfumarias Nunes, Hortense, Orlando Rangel e Avenida Passos, 106. Em Nictheroy, Drogaria Barcellos. Em Campos, Pharmacia Pacheco. (C. 455)

GONORRHÉA 404 INJECÇÃO SEDATIVA E CAPSULAS. O UNICO ALIVIO DA MOCIDADE. Depositario: Max Frankel, 38, rua 7 de Setembro. (C. 684)

LIMPEZA DE ESCRIPTORIO Precisa-se de uma mulher para limpeza de escriptorio commercial; trata-se na rua Rodrigo Silva 5, das 9 ás 11. (A 22044)

FUNILEIROS Precisam-se de bons officiaes; rua do Hospicio 264. (A 20196)

Chapéos de palha sujos Os chapeos de palha, sujos, ficam completamente limpos e com apparencia de novos, quando lavados com a "Agua Magica". Mais duas vezes poderá ainda lavar um chapéo, quando novamente ficar sujo. Um vidro dá para seis chapeos e custa 2$000. Pelo Correio, 4$000. Na "A' Garrafa Grande", rua Uruguayana n. 66, pharmacia Freitas e Avenida Passos, 106. Em Nictheroy, Drogaria Barcellos. Em Campos, Pharmacia Pacheco. (C. 457)

Conselho Medico Para cura da syphilis, gonorrhéa, rheumatismo e todas as molestias do vicio do sangue.

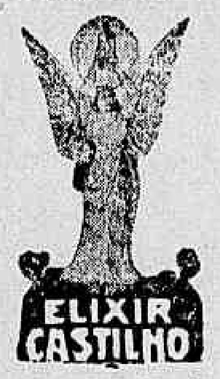

Vende-se em todas as boas pharmacias e drogarias

1 — RUA DO AREAL — 1 (C. 1973)

LAMPARINAS As melhores e as mais economicas, marcas registradas — *Iracema*, lamparina de luxo F. G., as mais conhecidas no mercado — *Sagrado Coração de Jesus* e *Ouvidor*, as marcas preferidas e de maior consumo. — Encontram-se nas principaes casas. *A' venda em toda a parte desta capital e do interior.* Unicos fabricantes e depositarios: FRANÇA GOMES R. DO OUVIDOR, 21 (Esquina da rua do Mercado). Tel. Norte 2108. *Endereço telegraphico França.* (C. 158)

Lustre para engommados O "Brilho Magico" communica um extraordinario lustre a camisas, punhos, collarinhos e a qualquer peça de roupa. Endurece e prolonga a duração dos tecidos. Vidro, 1$000. Pelo Correio, 2$000. Na A' Garrafa Grande", rua Uruguayana n. 66 e pharmacia Freitas, á Avenida Passos 106. Em Nictheroy, Drogaria Barcellos. Em Campos, Pharmacia Pacheco. (C. 454)

ADMINISTRADOR DE FAZENDA Homem de meia edade, activo e pratico, com boas referencias, offerece-se, Estados de Minas ou Rio; cartas a Carlos, nesta folha. (A 20761)

ANTARCTICA Recebem-se pedidos e encommendas destas afamadas cervejas no DEPOSITO á rua Riachuelo n. 92 (Empresa de Aguas Gazosas); entregas ao domicilio. Teleph. 2361, C. (C. 145)

Mortandade das creanças A Seiva de Jatobá, succo vegetal puro, extraido do tronco da arvore, cura e previne as doenças do apparelho gastro-intestinal das creanças: diarrhéas, vomitos, ventre volumoso, vermes, etc., causas de sua maior mortandade. Approvado pela Directoria da Saude Publica. Vende-se na "FLORA MEDICINAL". Rua de São Pedro n. 38. Peçam prospectos. (C. 1703)

"915 Homœopatha" EM TABLETTES. Dynamisação em primeira centesimal do 914 (Neo-Salvarsan) pelo pharmaceutico Theophilo de Andrade. Cura radicalmente a *syphilis* em todas as suas manifestações taes como rheumatismo, feridas, manchas da pelle, etc. Sem injecções! Não tem dieta. Deposito: Casa Huber, 7 de Setembro, 61. (C. 1005)

ASTHMA !... Ou bronchite asthmatica, sua cura radical com o unico especifico vegetal, o elixir anti-asthmatico de Brazzi. Usa-se nos accessos e fóra delles. Depositario geral: — Drogaria Pacheco, rua dos Andradas, 43. (C. 781)

Professora interna Precisa-se de uma para curso primario de portuguez e francez, que tenha pratica de ensino, fale francez e saiba alguns trabalhos de agulha. Trata-se no Collegio Rampi Williams, rua Voluntarios da Patria n. 66, Botafogo. (A 20010)

AS PESSOAS DE COR Conseguem tornar os seus cabellos lisos, por mais ondulados ou encrespados que sejam, com o Lysedor, que é infallivel. A' venda em todas as perfumarias, drogarias, pharmacias e na "A' Garrafa Grande", á rua Uruguayana n. 66. Perestrello & Filho. Em Nictheroy, drogaria Barcellos. Em Campos, Pharmacia Pacheco. Preço 3$000. Pelo Correio, 4$000. Deposito á Avenida Passos 106. (C. 456)

KAOLIN Vendem-se ou alugam-se boas fazendas. Informações com o gerente do Hotel Santa Rita, Mendes, E. F. C. B. (A 20403)

APOSENTO Um casal de posição, morando só, na rua do Senado, offerece um aposento de frente e se precisar mais um ou dois contiguos, a senhora que se occupe fóra, como professora, modista etc. Cartas neste jornal a L. L. (A 20880)

TRASPASSA-SE Traspassa-se o contrato do predio á rua 1º de Março 55. As chaves estão com o Affonso; trata-se á rua de S. José 26. (A 22225)

VENDEDOR DE CHAPÉOS Precisa-se de um vendedor de chapeos de senhora, bem relacionado na alta sociedade, offerecendo-se garantias. Carta a A. Santos, nesta folha. (A 23...)

GLYCETOL GRANULADO GIFFONI DISSOLVE E EXPELLE o ACIDO URICO. Receitado diariamente pelas summidades medicas contra Diathese urica — Colicas nephriticas — Calculos biliares — Arthritismo — Rheumatismo — GOTA. Em todas as pharmacias e drogarias do Brasil. Deposito geral, Drogaria Giffoni, de Francisco Giffoni & C.ª, Rua 1º de Março 17, Rio de Janeiro. (C. 1030)

Emprestimos A PERSEVERANÇA INTERNACIONAL, Avenida Rio Branco, n. 171, concede a seus mutuarios *pequenos emprestimos* mediante caução de suas Apolices Prediaes ou de cadernetas remidas de qualquer de suas séries. Tambem opéra por meio de notas promissorias com dois avalistas. (C. 1079)

Placas Esmaltadas POR NOVO PROCESSO. Grande perfeição. Mais durabilidade. E muito mais baratas do que as fabricadas até hoje. FUNDIÇÃO INDIGENA RUA CAMERINO (C. 1031)

Um bom negocio De lucro garantido, póde ser traspassado, ou se admittirá socio capitalista e industrial. Informações na rua Buenos Aires, 120, sobrado. (A 23039)

Desapparece a syphilis MELHOR PREVENIR QUE CURAR. A maior descoberta do seculo. Usada constantemente no Exercito e na Marinha dos Estados Unidos da America. Evita as molestias venereas. PROPHILATICO "K". De uso facil depois do contacto. Deposito: Drogaria Lamaignère — Rio. Rua da Assembléa n. 34 (C. 1051)

Ajudante de carpinteiro Precisa-se de um; á rua Soares, n. 13, S. Christovão. (A 22203)

LANCHA A GAZOLINA Vende-se uma excellente lancha de grande velocidade; trata-se na rua 7 de Setembro A 3, com J. Carvalho, das 15 ás 18 horas. (A 20216)

CANARIOS Para matar os piolhos dos canarios usem a Tintura Matador e Pó Matador. Vendem-se na Hortulania, Jardineira, Avicultora, Polycultora, Cooperativa Avicola, casas de chá e no deposito: drogaria André, rua Sete de Setembro n. 39. (A 22200)

UTERINA é o unico remedio que cura FLORES BRANCAS e o corrimento das senhoras. Vendem-se nas principaes pharmacias e na Drogaria Araujo Freitas & C. (C. 798)

COPA Vende-se uma, um balcão de marmore, escuro, uma armação, quasi nova que serve para botequim, ou armazem; ver á rua José Bonifacio, 17. Todos os Santos. (A 23026)

ALFAIATARIA MAR E TERRA Especialidade em roupas sob medida. Camisas Francezas e Nacionaes. Completo sortimento de roupas para Homens e meninos. Ternos de casimira ingleza 60$000 70$00 e 80$000. Teleph. 5904 Norte. A. Pereira de Lima. Rua Marechal Floriano, 30 Rio de Janeiro. C. 188

AUTOMOVEL Vende-se um double phaeton, 15/20 HP, fabricante Isotta Frasquini, numero 2.197, em perfeito estado e bom funccionamento. Póde ser visto á rua Barão de Itapagipe 106, até ás 9 horas, e das 9 1/2 ás 5, na rua 1º Março entre Hospicio e Alfandega. (A 22230)

Pensão Chanteclair (Bahia) Propriedade de Dóra Zilberstein, para artistas, optimos moveis, e luxuosos aposentos com janellas, cosinha de 1ª ordem. Rua do Thesouro 88 e 90. (A 22216)

LANCHA A GAZOLINA Vende-se uma de carga de 18 toneladas, em perfeito estado, por preço modico. Póde ser vista á praia de Botafogo 122. (A 20008)

Casa mobilada com gosto GRANDE OCCASIÃO. Senhora estrangeira obrigada a seguir para Europa, aluga a sua casa mobilada, jardim ao lado. Sita no Cattete, para quatro mezes, preço rs. 400$000 mensaes; rua do Cattete 44. (A 22206)

Camisas bordadas para dia Vendem-se 7 duzias, e 4 duzias de corpinhos. Artigo rico! 158, rua 13 de Maio — E. de Dentro. (A 22220)

BOMBEIROS Vende-se uma machina cylindro á mão. Cartas a R. R., no "Correio da Manhã". (A 20907)

MAMONA E ANDA-ASSU' Compra-se. Fabrica de Oleo. Rua Alegria 131. Rio de Janeiro. (A 20607)

Funccionarios Publicos Empresta-se dinheiro a prazo longo, juros modicos e fazendo-se liquidações de outras dividas. Serviço rapido. O. Meirelles, Avenida Rio Branco 129, terreo. (A 23051)

BORDADOS A' MACHINA Precisa-se de uma boa ajudante para bordar á machina. Rua General Camara 322, sob. (A ...)

COLLEGIOS

GYMNASIO 28 DE SETEMBRO Direcção militar do Dr. Liberato Bittencourt, auxiliado por jovens engenheiros e professores da Escola Militar. Curso primario, complementar, secundario e preparatorio militar. Externato e Internato com cinco refeições diarias, cozinha de 1ª ordem, a mesma do Director e respectiva familia. Boulevard 28 de Setembro ns. 200, 264 e 274, ponto de cem reis. Telephone, Villa 2.357 e 3.779. (C. 2203)

COLLEGIO BAPTISTA AMERICANO — BRASILEIRO (Fundado em 1908) J. W. SHEPARD, Director — S. L. WATSON, Director int.

Internato para meninos	Internato para meninas
RUA DR. JOSE' HYGINO NS. 332 e 350. Telephone, Villa 2321. EXTERNATO MIXTO	RUA DO BISPO N. 157. Telephone, Villa 508. EXTERNATO MIXTO

A CAPITAL FEDERAL offerece as melhores vantagens educacionaes.

O COLLEGIO BAPTISTA proporciona a mais adequada instrucção.

CURSOS: — Jardim da Infancia, Primario, Preparatorio, Superior e Musica.

NOS EXAMES PUBLICOS o exito dos nossos alumnos é optimo.

CORPO DOCENTE composto de mais de vinte professores habilitadissimos.

EDIFICIOS: — Alguns novos e proprios; todos grandes e situados em CHACARAS espaçosas e rodeadas das mais lindas paizagens.

A ABERTURA DAS AULAS a 1º de março vindouro. A MATRICULA está aberta. OS LOGARES no INTERNATO estão sendo preenchidos rapidamente.

Peçam prospectos ao Director, Caixa postal 828, Rio de Janeiro ou na CASA COLOMBO, ou na CASA CRASHLEY. (C. 148)

ATHENEU Curso de humanidades, normal e commercial, sob a direcção do antigo inspector escolar — DR. FABIO LUZ — já iniciou suas matriculas, no Boulevard São Christovão n. 46, entre a praça da Bandeira e a Ponte dos Marinheiros; mantendo um professorado de primeira ordem, com aulas nocturnas para o curso commercial. Os interessados serão attendidos das 10 horas da manhã ás 8 horas da noite. (C 200)

CURSO NORMAL DE PREPARATORIOS — FUNDADO EM 1913 — DIURNO e NOCTURNO PRIMARIO e SECUNDARIO. Ninguem se matricule em outro curso ou Collegio sem primeiro visitar este e colher ahi informações. Frequentado por 512 alumnos em 1917. URUGUAYANA 39, 1º e 2º andares. Tel. 5224, C. (A 21355)

GYMNASIO FEDERAL ESTABELECIMENTO DE ENSINO MILITARMENTE ORGANISADO. Cursos: — Primarios, complementares, secundarios e recordativo de mathematica. RUA 24 DE MAIO, 355 — RIACHUELO. TELEPH. V. 2350. (C. 177)

Uniformes Collegiaes e ENXOVAES COMPLETOS Alfaiataria e Camisaria Ourives 35 - Buenos Aires 76 A' LA VILLE DE PARIS (C. 799)

Collegio Sylvio Leite Sob a direcção do professor Sylvio Baptista Leite e sua Esposa. Internato, semi-internato e externato para ambos os sexos. Rua Mariz e Barros, 256 e 258 (Secção Masculina); e 260 e 262 (Secção Feminina). Telephone: Villa 1252. Instrucção primaria, secundaria, commercial e artistica. Curso especial de preparatorios, de accordo com programmas equiparados aos do Collegio Pedro II, e com aulas sob a regencia de professores do mesmo collegio. Ensino pratico de linguas vivas. Instrucção militar, com caderneta de reservista ao fim do curso gymnasial, e cuidadosa educação physica; tratamento excellente, tendo os alumnos as refeições em commum com a familia dos directores. N. B. — O Collegio mantém ainda um curso nocturno para aquelles que, por quaesquer circumstancias não possam frequentar as aulas diurnas. (C. 709)

FAZENDA No prospero municipio de Guaratinguetá, cidade de todos os recursos, vende-se uma boa fazenda contendo 83 mil pés de café de 6 a 12 annos, pastos para 100 rezes, bom moinho para fubá, boa machina de café nova, 6 bestas de carga, 30 rezes de criar, roças de milho para 600 alqueires, canavial, mandiocal, casas de telha para moradia e de camaradas, mattas, capoeiras proprias para pasto. Preço 50 contos. Dista 18 kilometros e vende-se por motivo de mudança; trata-se com F. Villela Filho. (A 22212)

PNEUMATICO PERDIDO Quem perdeu, no trecho da praia de Botafogo ao Leme, um pneumatico, queira procural-o na rua Salvador Corrêa, 26. (A 20.943)

A SYPHILIS (Em todas as manifestações, phases e periodos) Molestias de pelle, rheumatismo, chagas, placas, cancros, manchas de pelle, quéda do cabello, ulceras e todas as doenças resultantes da impureza do sangue tratam-se até á cura radical e completa com o mais potente dos depurativos

Depurativo e anti-syphilitico de todos o mais preconizado pela classe medica. E O UNICO com que os doentes se podem tratar até á cura completa (e sem deixar o menor vestigio), andando nas suas occupações habituaes, nas suas viagens, nos seus passeios, sem o mais leve incommodo e sem o mais ligeiro inconveniente! Efficaz em qualquer época do anno e podendo ser usado com qualquer temperatura, chuva, frio ou calor! Grande remedio de effeitos admiraveis, recommendado pelos medicos e pelas innumeras pessoas que o têm tomado. Energico e inoffensivo! O mais energico depurativo e mais efficaz purificador do sangue! O UNICO que não é purgativo nem exige dieta ou resguardo. O UNICO que não causa a minima alteração no organismo do doente, quer seja tomado por adultos, quer por creanças, quer por pessoas fracas e de edade avançada! O UNICO que abre o appetite, dá energia e um bem estar geral ao doente! O UNICO que não exige o auxilio de lavagens, pós, pomadas, gargarejos e outros tratamentos secundarios. **Que todos se tratem pelo DEPURATOL, o unico e verdadeiro remedio da SYPHILIS!** Tubo com 32 pilulas, 8 a 10 dias de tratamento, ...; pelo Correio, mais $400; 3 tubos, 13$500, pelo Correio, mais ... O DEPURATOL encontra-se á venda em todas as pharmacias e drogarias. Deposito geral: PHARMACIA TAVARES **Praça Tiradentes. 62 — Rio de Janeiro** (C. 1036)

Pratico de pharmacia Precisa-se de um com bastante pratica e boa conducta; na rua Machado Coelho 119. (A 23112)

DIABO Procura-se com urgencia um desintegrador para tecidos Edouard d'Alton; 141, praça da Republica. Cent. 2016. (A 23089)

CAPILLARINA Não desesperem! Minhas senhoras e cavalheiros podem obter cabelleira abundante e sadia. A CAPILLARINA tem por base o succo de um vegetal indigena, faz renascer o cabello e a barba, evita a caspa. *Venda em todas as perfumarias.* DEPOSITARIO: **A. Abel de Andrade** 36, Rua Rodrigo Silva, 36. (C. 1265)

OFFICIAL DE PHARMACIA Precisa-se de um; á rua 24 de Maio n. 26. (A 22205)

GRANDE HOTEL LARGO DA LAPA. Casa para familias e cavalheiros de tratamento. Optimos aposentos ... telephone em todos os andares ... End. Teleg. "Grandhotel" (C. ...)

S. Não te encontrei; preciso muito falar-te, escreve. (A 23114) J.

Dentista auxiliar Precisa-se de mais um, que seja diplomado, habil, honesto e muito pratico em clinica, para trabalhar como effectivo no consultorio do dr. Silvino Mattos, á rua Uruguayana, 3 ... (A ...)

Cura radical Da GONORRHEA CHRONICA ou RECENTE, em poucos dias por processos modernos, sem dor, garante-se o tratamento pela electricidade 606 914. Vaccinas de Wright. Assembléa, 54. Das 9 ás 11 e 12 ás 18. SERVIÇO NOCTURNO, 8 ás 9 — Dr. Pedro Magalhães. (A 20255)

DISCOS Vendem-se quinhentos discos com setecentas musicas dos mais notaveis fabricantes ... [illegible]

AUTOMOVEL Vende-se um Lancia ... 1915 H.P. a Gardner em perfeito estado. Ver e tratar na rua do Cattete ... com o sr. Luiz Monteiro. (A ...)

ILEGIVEL.

PÓ DA PERSIA

(NOME REGISTRADO)

Este celebre e afamado pó, pelos seus reaes effeitos na mortandade das pulgas, percevejos, mosquitos, formigas, baratas, lagartas, piolhos, bicheiras e coceiras dos animaes, tem conquistado o primeiro logar entre todos os insecticidas.

Tornou-se um indispensavel familiar.

Não suja a roupa. Não é venenoso. Seu aroma em nada prejudica a saude. Póde polvilhar-se na cama de qualquer creança sem perturbar-lhe o somno.

No rotulo vão indicados os differentes modos de applicação, conforme a especie de insectos que se queira destruir.

O que convém é procurar o PO' da PERSIA verdadeiro e para obtel-o, o unico meio é dirigir-se a nós.

Nosso PO' DA PERSIA é preparado unicamente com as flores frescas das plantas e não é para se comparar com o pó de acção quasi nulla, feito das raizes ou da planta todas quando não é com substancias offensivas á saude.

Cuidado com as IMITAÇÕES BARATAS (inertes ou prejudiciaes á saude e á roupa).

Sempre que os freguezes se têm queixado que o Pó da Persia não dá resultado, tem-se verificado que não compraram o verdadeiro PO' DA PERSIA que por ser nome registrado só póde ser usado pela GARRAFA GRANDE.

ATTENÇÃO — Em todas as latas com o PO' DA PERSIA verdadeiro, vae grudado um rotulo com a seguinte marca registrada

PÓ DA PERSIA DA GARRAFA GRANDE

MARCA REGISTRADA

Portanto, rejeitem as latas que não tiverem esta marca registrada no rotulo, além do nome PO' DA PERSIA, que tambem é registrado, como não tendo saido da casa GARRAFA GRANDE.

Lata 2$000, seis por 10$000 e doze por 20$000. Remette-se pelo Correio 1 lata por 3$000, seis por 12$500 e doze por 25$000.

Em Nictheroy, drogaria Barcellos.

A' GARRAFA GRANDE

66 RUA URUGUAYANA 66

Perestrello & Filho.

e na AVENIDA PASSOS 106 — EM CAMPOS: PHARMACIA PACHECO. (C. 462)

MALAS

Artigo solido, elegante e baratissimo, só na *A Mala Chineza* — Rua do Lavradio, 61. (C. 722)

ESTOMAGO

Tridigestivo Cruz, é o unico remedio que cura as doenças do estomago e intestinos. Drogaria e pharmacias. Vidro 2$500. (C.1033)

"SEXUOL" (Homœopathico)

Debilidade geral, esgotamento nervoso, cachexia organica, neurasthenia, fraqueza sexual, inapetencia generica e impotencia precoce.

Preparação opotherapica, baseada nos trabalhos de Brown-Sequard. — Homœopathia em tablettes.

PREÇO: 10$000

Pharmacia Homoeopathica "INDIANA"

RUA DA QUITANDA N. 17. — RIO DE JANEIRO

Em S. Paulo: Rua Quintino Bocayuva n. 18. Drogaria Internacional. (C. 183)

SALA

... uma com todo o conforto ... de familia; rua Dr. Corrêa Dutra ..., Cattete. (A 20825)

PHARMACIA

Vende-se uma, propria para principiante; informações na Drogaria Central; rua Assembléa 75. (A 22124)

OURO 1$950

Platina 15$000

prata, 50 a 100 réis—Dentes usados, 700 réis; Brilhantes, joias usadas com ou sem brilhantes, relogios usados, Obras antigas de prata, "Ouro nativo" ou em barra, limalha de ouro ou de platina compram-se e pagam-se aos melhores preços, conforme o valor official do ouro. —— RUA URUGUAYANA, 77, loja de Ourives. (A 23111)

Mysterioso

Deseja-se saber o paradeiro de um senhor que no dia 26 de março, ás 8 1/2 da manhã tomou o bonde em Andarahy e desceu á rua da Carioca; vestia-se de azul marinho, chapéo chile e vinha escrevendo phrases á margem de um jornal.

Cartas a R. N. P. no escriptorio deste jornal. (A 21793)

REVELAÇÃO

De seu caracter, qualidades mentaes e DESTINO, é enviada GRATUITAMENTE a quem nos enviar o seu nome e dia do mez que nasceu e 500 réis em sellos do correio para o porte. Pedidos á Livraria "O Pensamento", rua Rodrigo Silva, 40 — *São Paulo*. (A 17538)

RATAZANAS, RATOS, CAMONDONGOS E BARATAS — Destruição completa de ratos, ratazanas, camondongos e baratas, com o "MATA RATOS" (não é massa phosphorica), que se vende a 1$200 a lata, á

RUA URUGUAYANA, 66. (C. 461)

MAGAREFES

Na xarqueada e frigorificos do CRUZEIRO, Estado de São Paulo, precisa-se de fabricantes de xarque, banha, etc. Paga-se bem. (A 20377)

LUARINE

Liquido para limpar metaes (C. 184)

MOLESTIAS DOS RINS E DO CORAÇÃO

Use o TONICARDIUM, tonico dos rins e do coração; limpa a bexiga, desinflamma os rins, cura as nephrites, areias, colicas renaes, augmenta as urinas. Cura as inchações dos pés e rosto, pela manhã, hydropsias, com cansaço, falta de ar, palpitações, dôres sobre o coração, asthma, bronchite asthmatica, arterio-sclerose; remedio indispensavel a todas as pessoas edosas. Em todas as drogarias e em Granado & C^a. Rua 1º de Março 14, Granado & Filho. R. Uruguayana 91. Drogaria Rodrigues. (A 20788)

Trabalhadores portuguezes

Proprietarios de vastos terrenos, situados ha 2 horas de viagem desta capital e com clima saluberrimo, a 500 metros acima do nivel do mar, acceitam trabalhadores portuguezes. Aos de serviço braçal, pagam a diaria de 3$500 para começar, e aos que tenham qualquer officio de accordo com as suas habilitações. Para maiores esclarecimentos dirigir-se ao edificio do "Jornal do Commercio", Avenida Rio Branco 117, 3º andar, sala n. 6, das 2 ás 4 horas da tarde. (A 20861)

ROSTO E COLLO

isentos de sardas, espinhas, cravos e rugas precoces adquirem-se com o uso do Creme Crobylla.

EXCELLENTE SUBSTITUTO DA MASSAGEM

O MELHOR FIXADOR DO PO' DE ARROZ

Nas perfumarias e na — A GARRAFA GRANDE — Rua Uruguayana n. 66 (C. 459)

"TINTURARIA RIO BRANCO"

A mais importante e luxuosa desta capital

Limpa a secco lava e tinge chimicamente. Reforma qualquer roupa de homem e senhora. Manda buscar e entrega a domicilio. Telephone Central 4234. Avenida Mem de Sá, 29. (A 20838)

PERFUMARIAS FINAS

QUALIDADE GARANTIDA A PREÇOS SEM CONFRONTO

— na —

A' GARRAFA GRANDE

66, Rua Uruguayana, 66 (C. 453)

COPACABANA

Vende-se uma casa á rua Marinho n. 21 com 5 quartos, duas salas e mais dependencias com grande quintal por 24:000$000, um terreno na mesma rua com 8 x 30, todo murado com uma garage no fundo por 11:000$. Um outro terreno na rua Vinte de Novembro perto da praça Ferreira Vianna com 15 x 60, preço 11:500$. Trata-se: Praia de Botafogo n. 122. (A 20686)

Unhas brilhantes

Com o uso constante do Unholino as unhas adquirem um lindo brilho e excellente cor rozada, que não desapparece ainda mesmo depois de lavar as mãos diversas vezes. Pó 1$500, pelo correio 2$000. Vernis 2$000, pelo correio 2$500 Na "Garrafa Grande", rua Uruguayana n. 66; e Avenida Passos n. 106. Em Nictheroy. Drogaria Barcellos. Em Campos. Pharmacia Pacheco. (C. 458)

LAVOURA E CRIAÇÃO

Publicação mensal de agricultura

DIRECTORES:

Drs. Augusto Ramos, Eduardo Cotrim e Fernando Werneck

Assignatura annual 10$000 — Numero avulso 1$000

Já conheceis esta Revista? — Não sois ainda seu assignante? — E porque não?

Pedi um numero — specimen, e vereis que a LAVOURA E CRIAÇÃO é uma revista de grande utilidade que todo o lavrador intelligente e estudioso deve assignar.

RUA DO CARMO, 66, sobrado. — Caixa postal n. 1678

RIO DE JANEIRO (C. 2201)

EMPREGADA

Precisa-se em casa de familia de tres pessoas sem crianças de uma empregada ligeira e sadia para todo o serviço domestico. Rua Benjamin Constante, 86. (A. 22018)

CACHORRO

Desappareceu a 1 de abril á tarde da rua Ruy Barbosa n. 379 um cachorrinho Lulú Pomerany, branco com manchas pretas na cara e na cauda. Gratifica-se a quem der noticias ou leval-o á casa acima indicada.

CASA UNIÃO CYCLISTA

FUNDADA EM 1895

A VETERANA

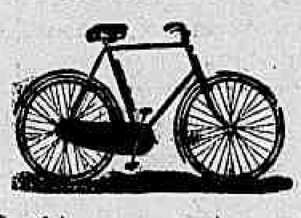

Vendem-se bicyclettes inglezas e todos os seus pertences, do typo mais moderno e a mais bem montada officina para concertos; attendem-se chamados pelo Tel. Central, 981.

Alfredo Pavageau

— RUA 7 DE SETEMBRO 182 —

(C. 1783)

PHARMACIA

Vende-se uma boa, em ponto de muito futuro, bastante acreditada e funccionando com um dos melhores e conceituados medicos dos suburbios. Informa-se na rua 1º de Março 55, sob. Com o sr. Pinheiro. (A 20881)

LANDAULET

A' rua Gustavo Sampaio n. 256, póde ser visto um landaulet de luxo em perfeito estado, com muito pouco uso, de bom fabricante, para ser vendido. Trata-se com Luiz de Mello, á rua Acre n. 82, escriptorio. (A. 20774)

Qualquer Gonorrhéa

Gonorrhéas agudas ou chronicas, cystites, corrimentos das senhoras, curam-se rapidamente com um só vidro de BLENOCOL. O BLENOCOL, em pequenos comprimidos, vende-se por 2$000 na Drogaria Rodrigues, á rua Gonçalves Dias, 59 e Pharmacia S. Geraldo, r. Lavradio, 50. (A 21155)

CAUTELAS

C. MORAES & COMP.

Compram cautelas e vendem joias 29 — Avenida Passos — 29 (C. 721)

LAMINADOR

Precisa-se de um bom official laminador para trabalhar em laminas de aço, á rua Vasco da Gama n. 166. (C. 1986)

MOLESTIAS INFECTO-CONTAGIOSAS

Quereis evitar?

Usae

Colchão Hygienco

App. pela Saude Publica

Rua do Cattete ns. 55 e 57.

Liquidadora. Alugam-se e compram-se moveis. Tel. 5391 C. C 1034

RODA D'AGUA

Compra-se uma, de ferro desmontavel, cartas com todas as dimensões e preço á caixa do Correio 1795. Rio. (A 20802)

PHARMACIA

Vende-se uma, no centro, fazendo bom negocio; trata-se com o sr. Santos; avenida Passos n. 106. (A 20807)

CASA PARENTE

Fundada em 1856 — — — Telephone C. 2563

Rua 7 de Setembro 121

MARCA MIGNON

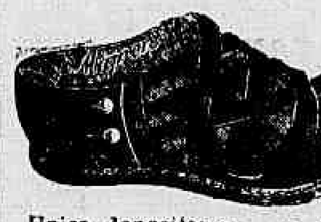

Ns. 17 a 27

Rs. 6$500

Ns. 28 a 33

Rs. 7$500

Unico depositario. — Cuidado com as imitações

Grande reducção nos preços C. 101

ANTIGUIDADES CURIOSIDADES

Compram-se, na Casa Franceza, rua Senador Dantas 101. Tl 793, Central. (C. 104)

PINTURA DE CABELLOS

Mme. Ribeiro, particularmente, tinge cabellos com um preparado vegetal inoffensivo, de sua propriedade. Trabalha tambem com Hennê; rua São José n. 67, sob., proximo á Avenida. Telephone, 5.918, Central. (C. 782)

Caetano Grottera

Participa á sua benevola freguezia que do dia 31 de março deixou de fazer parte do pessoal do Parc Royal. De 1º de abril tem a sua officina aberta ao publico na rua Gonçalves Dias 40. Teleph. 4576, C., nos fundos da Casa de Calçado, Rigor da Moda, donde está á disposição da sua selecta freguezia. (A 22095)

Convém a todos

saber que o "Tridigestivo Cruz" é o unico remedio approvado pela Directoria de Saude Publica, que cura as molestias do estomago e intestinos. Assembléa, 75. (C. 1032)

PO' DE ARROZ HAYA

O mais fino, o mais perfumado, o mais adherente e o mais puro. Caixa, 2$000. A' venda em todas as perfumarias e no depositario: Casa "A Noiva", rua Rodrigo Silva n. 36. (C. 1293)

MOLESTIAS DA PROSTATA

O especialista DR. CARLOS DAUDT, diplomado pela Faculdade do Rio de Janeiro, com longa pratica nos hospitaes europeus, garante a cura radical, em menos de dez dias, da inflammação aguda ou chronica da prostata, com todo o seu cortejo simptomatico, quer motivada pela gonorrhéa mal curada, quer de outra origem (hyperthrophia nos velhos, atrophia por neurasthenia sexual nos moços), sem medicação de drogas, nem massagem digito-rectal.

Tratamento suave, indolor, com methodo de recente descoberta e por mim introduzido no Brasil, de resultados seguros e com apparelhagem especial. Avigóra extraordinariamente a potencia e cura a neurasthenia sexual. Consultas diarias das 3 ás 5 horas: Rua Uruguayana, 43, 1º. (C. 2204)

Producto Pharmaceutico

Vende-se um já conhecido e de grande futuro. Approvado pela Saude Publica e registrado na Junta Commercial, com o nome e patente. Informações á Caixa Postal n. 1724. Rio de Janeiro. (A 20820)

GONORRHE'A

Cura radical da gonorrhéa aguda e chronica. Tratamento moderno. Electricidade applicada ao diagnostico e tratamento com instrumentos que permittem ver, distinguir e curar as diversas localisações da doença. Dr. Raul Rocha. Sete de Setembro 162, 2 ás 5 — Tel. C. 1125. (C 2014)

JOIAS **PLATINA, CAUTELAS,**

Ouro, prata, dentes e dentaduras usadas, ninguem deve vender sem ver os preços da Casa Marques de Oliveira. RUA SACHET N. 8. Chamados pelo telephone, Central, 5674. (C. 713)

PONTO A' JOUR A $200

RUA 24 DE MAIO 245. (A 21948)

A' Industria

Fornece-se lenha em grande escala. Informa-se á rua da Carioca n. 66, com sr. Passos. (A 19021)

OURO 2$000 — PLATINA 15$000

Prata, brilhantes, dentes e dentaduras usadas, cautelas do Monte de Socorro e casas de penhores. Compram-se, pagando-se melhor que qualquer outra casa. Concertos garantidos de joias e relogios. CASA OLIVEIRA — R. ANDRADAS N. 54. — Teleph n. 4.772. C. postal 1308. (A 23099)

Grampeadeira

Compra-se uma grampeadeira em perfeito estado para grampear caixas de papelão. Offertas á Caixa do Correio n. 498. (C. 2006)

Qualquer tosse

Tósse dos tuberculosos, tósse chronica dos velhos, pigarros, bronchites, asthma, garante-se completa cura com um só vidro do milagroso XAROPE VITAL. Vende-se á rua 7 de Setembro 61, Casa Huber e Lavradio 50. (C. 1965)

BORLIDO MAIA & C.

CASA FUNDADA EM 1878

Unicos depositarios do cimento inglez "WHITE" e "BROTHERS"

tinta hygienica OLSINA e DERMAPHTHOL, para matar o carrapato do gado.

Telephone 274 — RUA DO ROSARIO 55 -- 58 (C. 1010)

SOCIO

Precisa-se de um socio com capital de dois contos de réis para desenvolver uma industria nova muito lucrativa, não se admitte intermediario. Tratar com o interessado na rua Luiz Silva n. 102. Engenho de Dentro. (A 21892)

Flauta e solfejo

Prof. diplomado pelo Instituto Nacional de Musica lecciona flauta e theoria musical, (solfejo) por preços modicos. Cartas a A. Duque Estrada, Av. Central 122, ou rua Barroso 216, Copacabana. (A 22098)

Grande armazem

Aluga-se enorme edificio feito com todo o conforto, servindo para deposito em grande stock. Para ver e tratar na rua Angelo Bittencourt n. 21. Villa Isabel. (A 20657)

BEXIGA, RINS

PROSTATA, URETHRA, DIATHESE URICA E ARTHRITISMO

UROFORMINA

Precioso antiseptico, desinfectante e diuretico, muito agradavel ao paladar. Cura a insufficiencia renal, as cystites, pyelites, nephrites, pyelo-nephrites, urethrites chronicas, catarrho da bexiga, inflammação da prostata. Previne o typho, a uremia, as infecções intestinaes e do apparelho urinario. Dissolve as areias e os calculos de acido urico e uratos.— Nas pharmacias e drogarias.

Deposito:

Drogaria Giffoni

Rua 1º de Março, 17

Rio de Janeiro

(C. 1183)

ANGORÁ

Tonico para cabello, rosto, pelle, e o banho. Approvado pela Saude Publica, e com muitos attestados medicos, que muito o recommendam. Cura qualquer inflamação externa; é um verdadeiro balsamo. Nas perfumarias, pharmacias e drogarias da capital e dos Estados. Depositario: Ramos Sobrinho & C. R. do Hospicio 11, Rio de Janeiro. (A 20691)

Dôr nos rins

URINAR NA CAMA

Tonteiras, indigestões, prisão de ventre, dores de cabeça, figado e estomago, hemorrhoides, dispepsia, urinas soltas, opilação —Cura radical em pouco tempo com o

CHA' DE SAUDE

A' venda em todas pharmacias e drogarias — Deposito: J. D. Santos — Avenida Passos, 106 — Pacote 2$500 — Pelo Correio, 3$000. (A 20806)

TURFA

Vende-se uma situação com 10 alqueires de terras, diversas turfeiras, uma pequena cachoeira, boa matta, sitios para colonos e regular casa de morada. Para mais informações com o sr. Mario Souto, á rua Paulo Alves 125. Até ás 10 ou das 16 ás 18 horas. S. Domingos, Nictheroy. (A 20735)

Loterias da Capital Federal

Companhia de Loterias Nacionaes do Brasil. Extracções publicas, sob a fiscalização do Governo Federal ás 2 ½ e aos sabbados ás 3 horas á

RUA VISCONDE DE ITABORAHY, 45

HOJE — HOJE	Amanhã — Amanhã
352 — 23	351 — 61
15:000$000	**16:000$000**
Por 700 réis, em inteiros	Por 1$400, em meios

SABBADO, 6 DO CORRENTE, A'S 3 HORAS DA TARDE

NOVO PLANO — 353 — 2ª

Grande e extraordinaria loteria

200:000$000

Por 14$000 em vigesimos

Os pedidos de bilhetes do interior devem ser acompanhados de mais 700 réis para o porte do Correio e dirigidos aos Agentes Geraes: NAZARETH & C. — Rua do Ouvidor n. 94—Caixa n. 817. Ender. Teleg. LUSVEL, e na Casa de F. Guimarães, rua do Rosario n. 71, esquina do beco das Cancellas, Caixa do Correio 1.273. (C. 751)

CHASSIS MERCEDES

Vende-se um completamente novo força 20 HP. Preço 8:000$000 para ver e tratar com o sr. Arsene Maire, Avenida Gomes Freire 143. (A. 20791)

Mala trocada

Pede-se a pessoa que por engano levou sua mala trocada, do bonde dos passageiros vindos de Campos, vir ao Hotel Paris desfazer a troca. Nictheroy, 1—4—918. (A 21941)

RAIOS X

Consultas com exame pelos Raios X, 20$000.—Photographias por preço modico

DR. JORGE A. FRANCO

15, LARGO DA CARIOCA — de 2 ás 5. Tel. C. 3128. (A 19814)

ESCRIPTORIO

Vende-se, na rua Conde de Bomfim n. 727, bellissima secretaria-estante e cadeira da fabrica M. M. Bentin & Irmão. (A 21897)

PHARMACIA

Vende-se uma por 3:000$000. Preço liquido, propria para mudar. Trata-se com o sr. Figueiredo. Carioca, 33. (A 21929)

149 Rua da Saude

"Brasil"

ultima palavra em elevadores

(C. 1009)

PIANO

Vende-se magnifico piano, cepo de metal, cordas cruzadas, por preço razoavel, Barão de Mesquita, 507. (A 22113)

TRISTE ABANDONO!...

E' a valsa lenta de maior successo! Poesia "Folhas Mortas", de Moacyr Silva. A' venda na casa Vieira Machado & C. (A 22100)

CASA ORESTES

Motocyclettes Indian 1917

Douglas, Motosacoche, Henderson, Griffon, Rex, Terrot e outras Bicyclelas novas e usadas

Officina mecanica para concertos.

Preços sem competencia

Avenida Mem de Sá 39 — Tel. C. 5817

Alugam-se bicycletas e motocycletas C 186

PHARMACIA

Compra-se uma, em bom ponto, na cidade ou arrabalde proximo. Propostas detalhadas para a Caixa do Correio 1797. (A 22001)

FOGÃO

Vende-se um bellissimo fogão a gaz com 4 boccas de fogo e 2 fornos; trata-se no bar do Jardim do Passeio Publico. (A 22016)

OLEO — INDIGENA — PERFUMADO

Evita a quéda e faz crescer o cabello, extingue a caspa e mata os parasitas do couro cabelludo; tonificando o bulbo capillar, dando brilho aos cabellos, amaciando-os, dá-lhes bella apparencia. Pela sua composição exclusivamente vegetal, póde ser empregado sem receio por todos que desejem obter a extincção da caspa e a vitalidade dos cabellos.

A' venda em todas as pharmacias, drogarias, perfumarias e barbearias. Deposito Geral: DROGARIA LAMAIGNERE — Rua da Assembléa n. 34. Rio — No Fonseca: PHARMACIA SANTO CHRISTO e na DROGARIA BARCELLOS, Nictheroy. (A 10505)

CASA AFFONSO REGO

Ao Grande Barateiro. Fazendas e Armarinho. Voluntarios da Patria 339. T. 1273 Sul. (A 21422)

Sitio, horta e capinzal

Com casa e agua, aluga-se no Engenho da Rainha, Inhauma, bondes de Meyer. (A 20682)

Bexiga, rins, prostata e urethra

A UROFORMINA cura insufficiencia renal, as cystites, pyelites, nephrites, urephrites, catarrho da bexiga, inflammação da prostata. Dissolve as areas e os calculos de acido urico e uratos.

Nas boas pharmacias — Rua 1º de Março, 17 -- Deposito (C. 792)

CABELLOS BRANCOS!...

Unica tintura que produz a côr mais bella em preto e lustrosa, como o natural, é a "Giselia". Unica que não contém saes de prata, applicada como loção e em poucos dias. Depositario geral: Drogaria Pacheco, rua dos Andradas, 43 e 47. (C. 783)

SEM INJECÇÕES

Cura-se em poucos dias a Gonorrhéa ou outro qualquer corrimento com o uso do *Gonorelle*; não tem dieta nem affecta aos intestinos. E' em tablettes, por isso torna-se facil seu uso. Preço 2$000, na pharmacia Homoeopathica Andrade. R. Senado, 36. Deposito 7 Setembro 61—Casa Huber. (C. 743)

PILULAS DE CAFERANA Abreu Sobrinho

CURAM Sezões-Maleitas, Febres palustres, Intermittentes, Nevralgias.

Muito cuidado com as imitações e falsificações.

Unicos depositarios, Bragança Cid & C.-R. do Hospicio 9 (C. 791)

Machina de gelo

Vende-se uma producção 1.600 kilos em 24 horas. Acido sulphuroso, preço 7:000$, está funccionando num Estado proximo. Informações, rua S. Bento 22, com José Mattos. (A 19812)

VENDE-SE

Um excellente terreno medindo 200 metros por 150 de fundos, com casa propria para negocio, na estação de Queimados, E. F. C. B. Para mais informações trata-se á rua General Menna Barreto 103, com L. Moncorvo. Preço 3:000$000. (A 21943)

Arame Farpado,

Alvaiade de Zinco,

Folhas de Flandres.

Enxofre, Cimento, Latas para Leite, etc.

Holmberg, Bech & Comp.

(CASA SUECA)

102 — RUA GENERAL CAMARA — 102

FILIAL: RUA LIBERO BADARO' 31 —*— S. PAULO (C. 1017)

Mme. Santos

MASSAGISTA

Massagens electricas e manuaes (Medicas e de belleza). Res. Avenida Salvador de Sá, 151, sobrado, teleph. 1777, Villa. Attende chamados a domicilio. (A 23043)

VENDE-SE

Um grande predio na rua Joaquim Nabuco antigo do Passeio. Para ver e tratar com o sr. Djalma Moreira, no Theatro Phenix, das 4 ás 5 horas da tarde. (A 23010)

6:000$000

Dá-se esta quantia por hypotheca de predio de S. Christovão para baixo, das 3 ás 5, com Olegario, Rosario 89. (A 23042)

Calçado branco

Fica como novo limpando-o com o "Renovador Dandy". Deposito: Casa Sportman, Ourives 25, e em todas as boas casas de calçado. (C. 199)

TONICO E DEPURATIVO

A SPIROCHETINA eliminando o microbio da syphilis do organismo doente, limpa o sangue alterado, cura as feridas, ulcerações, rheumatismo, gallicos, syphilis de qualquer grão, hereditaria ou adquirida, gonorrhéas, corrimentos vaginaes, feridas da bocca, nariz, garganta, dores nocturnas de cabeça, dores nos ossos; a Spirochetina tonifica e engorda a pessoa em uso do remedio, dando-lhe vigor e robustez e boa pelle. Deposito: Granado & Filhos; rua Uruguayana 91. (A 20787)

IMPOTENCIA

Se quereis recuperar o vosso estado normal, sem correr o risco de arruinar a vossa saude com drogas, e se desejaes encontrar um remedio efficaz e natural para combater a vossa molestia, creio que o meu livro intitulado "VIGOR" vos será de magna importancia. Lendo e reflectindo sobre o que pessoalmente tenho a vos dizer, creio tambem que elle appellará para o vosso bom senso, e ser-vos-á de importancia.

Todos os conselhos e preceitos dados são baseados em experiencia propria, pois sei que são veridicos e tenho consciencia do auxilio que prestam aos que soffrem de debilidade nervosa, ejaculações prematuras, fraqueza seminal, espermatorrhéa, derrames nocturnos, fraqueza da espinha, IMPOTENCIA, esgotamento nervoso, neurasthenia, etc.

Os meus esforços, escrevendo as poucas linhas nelle contidas, se dirigem exclusivamente aos homens fracos, áquelles que soffrem dos resultados inevitaveis do abuso de si mesmos, de excessos sexuaes ou de outros vicios dos orgãos reproductores, como tambem áquelles ameaçados de impotencia, devido ao esgotamento nervoso produzido por excesso de trabalho. Não pretendo fazer milagres, nem tampouco desejo fazer promessas temerarias; somente conheço e afirmo que a electricidade, devidamente administrada, produzirá melhor effeito que todas as drogas que até hoje têm sido inventadas.

Se, fazendo um esforço, desejaes seguir os conselhos que eu vos der, não ha quasi probabilidade de errar um caso em cem.

Se procuraes a vossa saude e o vosso vigor com a mesma sinceridade e empenho com que desejo vos curar, não vejo razão pela qual não possaes recuperar a vitalidade que por ignorancia ou propositalmente tiverdes perdido.

Acreditae que a satisfação mais intima da minha longa e proveitosa carreira é a gratidão de innumeras pessoas doentes e desenganadas a quem tenho devolvido a virilidade e a confiança propria. Ao lerdes esse livro deveis pensar e procurar comprehender, não o fazendo com a precipitação com que se lê um romance.

A meditação é sempre proveitosa — Experimentae-a.

O livro "VIGOR" é distribuido neste escriptorio, GRATUITAMENTE, ou enviado pelo Correio, contra recebimento de NOME e RESIDENCIA.

DR. M. T. SANDEN — RIO DE JANEIRO — Rua Buenos Aires, 118, 1º andar, em frente á praça Gonçalves Dias. Caixa do Correio n. 903. INFORMAÇÕES GRATIS, DAS 9 HORAS DA MANHÃ A'S 7 DA NOITE. (A 23106)

Costumes Tailleurs

Vestidos de passeio, elegantemente confeccionado sob medida, na "Casa Handro", Rua 7 Setembro n. 191, T. Central 3.072. (A. 23.079)

ICARAHY

Aluga-se por seis mezes uma casa bem mobilada, com 5 quartos e todo conforto moderno; ver e tratar das 14 ás 17 h.; r. Acclamação n. 29 m. (A 20915)

Minhas Senhoras!

E' principalmente a V^as. Ex^as. que nos dirigimos

Porque deixaes assim enfraquecer e cair os vossos lindos cabellos quando está em vossas mãos evital-o facilmente? E não sómente evital-o mas tambem tornal-os fórtes, espessos e brilhantes como os de Samsão, esse cabelludo e bello athleta de quem nos fala a historia.

Mas como? responder-nos-eis.

Facilmente, usando esse extraordinario e **finamente perfumado** remedio que, por seus effeitos **altamente vitalisadores**, denominámos:

"SAMSONINA"

Um só frasco bastará para vos convencer da sua efficacia e vos custará apenas **Rs. 5$000.** Os que soffrem de caspa, suor da cabeça ou qualquer molestia do couro cabelludo encontrarão na **"SAMSONINA"** o seu remedio **unico**, o seu remedio **infallivel.** Vende-se no deposito á RUA DO CARMO 71, 1º andar, sala da frente ou na Drogaria Granado, á RUA 1º DE MARÇO, 14. Remette-se para todo o Brasil com augmento apenas de **Rs. 1$000** para despesas de correio. (C. 1312)

ACTOS FUNEBRES

José da Silva

(CURVELLO — MINAS)

Simplicia da Silva Geraldo da Silva, Clarinda e Maria Candida da Silva (ausentes), R. de Oliveira, mandam rezar uma missa por alma de seu sempre lembrado marido, pae, e cunhado JOSE' DA SILVA, hoje, quinta-feira, 4 do corrente, ás 7 1/2 horas, trigesimo dia de seu passamento na egreja de S. João Baptista da Lagôa. (A. 22096)

Emma Zagari Panar

João Vicente Panar e filhos, Nicola Zagari e familia agradecem do intimo d'alma as provas de generoso affecto que, pessoalmente, por telegramma e cartas, receberam na occasião do fallecimento de sua querida esposa, mãe e filha. Egualmente hypothecam seu reconhecimento aos que comparecerem á missa de setimo dia, que será celebrada no altar mór da egreja de S. José hoje, quinta-feira, 4 do corrente, ás 9 horas. (A. 22.096)

Capitão Leopoldo Augusto Leal

Francisca Rolo Leal convida as pessoas de sua amizade para assistirem á missa que por alma de seu fallecido marido LEOPOLDO AUGUSTO LEAL, manda rezar, hoje, quinta-feira, 4 do corrente, ás 8 1/2 horas, na egreja de S. Sebastião. (A 22166)

Capitão Leopoldo Augusto Leal

Joanna Leal de Barros, Manoel Francisco de Castro Leal e senhora, Vicente Cabello Guimarães e senhora e Oscar Bormann e senhora agradecem aos que acompanharam os restos mortaes de seu querido irmão e cunhado Leopoldo Augusto Leal e communicam que a missa de setimo dia será rezada hoje, quinta-feira, 4 do corrente, ás 9 1/2 horas, no altar-mór da egreja de S. Francisco de Paula. (A 20668)

"FLORICULTURA BARBACENA"

Assembléa 113. T. 1837, C. Corôas e Palmas de flores naturaes por preços modicos. (C. 311)

Delfina da Conceição Loureiro

FALLECIDA EM PORTUGAL

Acacio dos Santos Loureiro, senhora e filhos, tendo recebido a triste noticia do fallecimento de sua extremosa mãe, sogra e avó mandam rezar uma missa por sua alma, hoje, quinta-feira, 4 do corrente, ás 9 horas, no altar-mór da matriz do Engenho Novo. Agradecem ás pessoas que os acompanharem em este piedoso acto. (A 20822)

Paulina Rosa da Cunha

José Oscar do Nascimento Cunha, Leonor da Cunha e Silva e seus filhos, José Fernando da Cunha, Antonio Roberto da Cunha, sua senhora e filho, Maria de Lourdes da Cunha Leal, seu marido e Odorico Braz da Cunha convidam a todos os parentes e pessoas de suas amizades para assistirem á missa de 30º dia que em suffragio da alma de sua jámais esquecida esposa, mãe, sogra e avó PAULINA ROSA DA CUNHA, será celebrada, amanhã, sexta-feira, 5 do corrente, ás 9 1/2 horas, na egreja de S. Joaquim, á rua de S. Christovão, e desde já se confessam agradecidos. (A 22050)

Viuva Xisto Bahia

Os filhos, genros e netos agradecem penhorados a todas as pessoas que acompanharam os restos mortaes de sua sempre lembrada mãe, sogra e avó, D. MARIA VICTORINA DE LACERDA BAHIA, e de novo convidam para assistirem á missa de setimo dia que fazem celebrar hoje, quinta-feira, 4 do corrente, ás 9 1/2, na egreja de S. Francisco de Paula, pelo que desde já se confessam eternamente gratos. (A 21920)

Eduardo Mesquita

Viuva Coronel José Maria de Mesquita, filhos e demais parentes, convidam ás pessoas de sua amizade para assistirem á missa que por alma do seu idolatrado filho e irmão EDUARDO MESQUITA mandam celebrar no Santuario do Immaculado Coração de Maria do Meyer (rua Cardoso), hoje, 4 do corrente, ás 9 horas. (A 22122)

Dr. Candido Vieira Chaves

A familia do DR. CANDIDO VIEIRA CHAVES convida os parentes e amigos do fallecido para assistirem á missa de setimo dia, que manda celebrar, na egreja de S. Francisco de Paula, amanhã, ás 9 1/2 horas. (A 20868)

Nicola Fiscina

F. Fiscina, J. R. Staffa e familia, Max Stuckenbruck e familia, Oscar Stuckenbruck e familia (ausentes), agradecem a todas as pessoas que acompanharam os restos mortaes de seu idolatrado pae, sogro e avô NICOLA FISCINA, e novamente os convidam a assistir á missa de 7º dia que, por sua alma, será celebrada, amanhã, sexta-feira, ás 8 horas, no altar-mór da egreja de Sant'Anna, pelo que desde já se confessam gratos. (A 22207)

Maria Laura Senra Pereira

Angelo Pereira e familia agradecem penhorados a todas as pessoas que acompanharam os restos mortaes de sua sempre lembrada filha MARIA LAURA SENRA PEREIRA e de novo os convidam para assistirem á missa de setimo dia que fazem celebrar amanhã, sexta-feira, 5 do corrente, ás 9 1/2, na egreja de Santa Anna, pelo que desde já se confessam eternamente gratos. (A 23002)

Domingos Reynaldo da Rocha

Dorothéa Rocha, convida os parentes e pessoas de sua amizade, para assistirem á missa de 30.º dia, que fará celebrar, pelo descanso eterno do seu enesquecivel esposo, amanhã, 5 do corrente, ás 9 horas, na egreja de N. S. da Piedade, estação do mesmo nome, e antecipa seu agradecimento. (A 23001)

Huascar Cavalheiro de Figueiredo

Os funccionarios da Repartição de Aguas, convidam os amigos e parentes do extincto companheiro Huascar Cavalheiro de Figueiredo, para assistirem á missa que, em intenção á sua alma, se celebrará, amanhã, sexta-feira, 5 do corrente, ás 9 1/2 horas, no altar-mór da egreja de São Francisco de Paula, pelo que se confessam agradecidos. (A 20929)

João José da Cunha

CONTRA-MESTRE APOSENTADO DA OFFICINA DE CALDEIREIRO DE FERRO DO ARSENAL DE MARINHA.

Seus filhos e genro, agradecem do intimo da alma, ás provas de affecto que, pessoalmente, por telegrammas e cartas, receberam, na occasião do fallecimento de seu pae e sógro, e de novo hypothecam seu reconhecimento aos que comparecerem, á missa do 7.º dia, que se celebrará, no altar-mór da egreja de Santo Christo dos Milagres, amanhã, 5 do corrente, ás 9 horas. (A 23052)

Pedro Maksoud

Najla Maksoud e filho, Habile Maksoud e familia, Kalil Maksoud e familia e seus parentes, convidam a todos os seus amigos e conhecidos para assistir á missa que se celebrará amanhã, sexta-feira, 5 do corrente, ás 9 horas, na egreja de Santo Affonso, á rua Major Avila, pelo 40º dia do fallecimento de PEDRO MAKSOUD, pelo que se confessam summamente agradecidos. (A 23060)

Dr. Guahyba Rache

As familias Rache e Guimarães, communicam ás pessoas da sua amizade, o fallecimento do dr. GUAHYBA RACHE, convidando-as para acompanharem o seu enterro, que terá logar, hoje, 4 do corrente, ás 4 1/2 horas da tarde, saindo o feretro da rua Barão de Itapagipe n. 40, para o cemiterio de S. Francisco Xavier. Antecipam agradecimentos. (A 20945)

D. Josephina Lopes Xavier

Oscar de Campos Pereira França, senhora e filhos, Americo Indio Brasil dos Santos, senhora, Luiza Lopes Soares de Souza e filhos, João Xavier Lopes e Francisco Xavier Lopes, agradecem ás pessoas que acompanharam á ultima morada os restos mortaes da sua sempre lembrada sogra, mãe, avó, irmã e tia, JOSEPHINA LOPES XAVIER, e os convidam para assistir á missa de 7º dia, que será celebrada, amanhã sexta-feira, 5 do corrente, ás 9 horas, na egreja de S. João Baptista de Nictheroy (Cathedral de Nictheroy), confessando-se desde já gratos aos que comparecerem a esse acto de religião e caridade. (A 20922)

Cartões de visitas e luto

100 cartões de visita, typo reclame, 2$000. RUA BUENOS AIRES, 4-A. Tel. N. 2013. A dois passos do Correio Geral. (C. 784)

Magdalena de Albuquerque

José de Albuquerque Junior e familia, dr. Maximo de Albuquerque e familia, Oscar Rodrigues Dias da Cruz e familia, Maria José de Albuquerque e filha, José Caetano Bastos e filho, participam o fallecimento de sua saudosa mãe, sógra e avó d. MAGDALENA DE ALBUQUERQUE, e communicam ás pessoas de sua amizade, que o seu enterramento se realizará hoje, 4 do corrente, ás 9 1/2 horas, saindo o feretro da rua de São Leopoldo n. 356, para o cemiterio de S. Francisco Xavier. (A 20927)

VENDE-SE

Um balancé e 3 ventiladores. São Felix 215. (A 22242)

VENDE-SE

Uma fabrica, artefactos de estanhos, torneiras; trata-se rua da Quitanda 38, sobrado, escriptorio, com Augusto Praça. (A 22243)

PRENSA

Vende-se uma grande em muito bom estado, á rua Buenos Aires 242. (A 22240)

NICTHEROY

Armazem de seccos e molhados

VENDE-SE

O proprietario do grande e bem montado armazem de seccos e molhados, denominado Gato Preto, tendo que se retirar para fóra do Estado para tratamento de saude em pessoas de sua familia, resolveu vender a sua casa de negocio que é bem conhecida por todos, o grande movimento de negocio que faz; quem pretender dirija-se á rua Dr. March n. 81, Barreto; achando-se a mesma com todos os impostos pagos do corrente anno. (A 20918)

CHACARA

Aluga-se ou vende-se uma excellente chacara, com casa nova, acabada de construir, situada em logar alto e salubre, tendo muitas arvores fructiferas e medindo 5.400 metros quadrados. Informa-se na Parada de Lucas, suburbios da Leopoldina, com Ernani Nunes Ribeiro, venda. Fica a 35 minutos da cidade e tem trem a todas as horas. Negocio urgente. (A 22239)

Theatro Lyrico

Bilhetes, para a companhia lyrica, na "A Locação Theatral", edificio do "Jornal do Brasil". Teleph. 3801 Central. (A 21489)

Ouro e Platina

Prata de 50 a 80 réis, brilhantes, joias usadas com brilhantes, cautelas do Monte Soccorro e de casas de penhores, compram-se o quem melhor paga e na rua Buenos Aires, 216 (antiga do Hospicio). (A 22250)

MACHINAS

Diversos moinhos para fubá, para tintas, para café, Ventiladores para arroz, Broyeur, 3 cylindros de aço, Desintegradores. Conjuncto completo para nickelagem. Posto completo de solda oxygene. Laminador, grande. Tesourão e muitos outros machinismos. Construcção e installação Edouard d'Alton, 741, praça da Republica, perto da Assistencia. (A 23088)

INTERPETER

English y Portugues, de 20 y 30, con bom presantecion, por más informacion falar com sr. Baii, avenida Mem de Sá, 329 A. sob. (A 22252)

COPACABANA

Vende-se no dia 8 do corrente, bom predio para pequena familia, em leilão, ás 4 1/2 da tarde, á rua Joaquim Nabuco 115, antiga Silva Telles. Póde ser visto a qualquer hora. (A 23048)

Doenças de garganta, nariz, ouvidos e bocca

Cura garantida e rapida do OZENA. (fetidez do nariz) processo inteiramente novo.

DR. EURICO DE LEMOS

professor livre desta especialidade na Faculdade de Medicina do Rio de Janeiro. Consultorio: rua da Assembléa n. 63, sob., das 12 ás 6 da tarde. (A 23071)

LUARINE

Liquido para limpar metaes (C. 181)

TRACTOR

Vende-se, por preço razoavel, um tractor, com 2 reboques, de fabricante francez, transportando 15 toneladas; tratar na Garage Mattoso, rua do Mattoso n. 64. Negocios só directamente. (C. 2.028)

ESTEIRINHA JAPONEZA

Vende-se de 1ª qualidade, para forrar moveis a 6$000 o metro na CASA NUNES 63 e 65, *Rua da Carioca*, 63 e 65 (C. 816)

ILEGIVEL.

O ODEON

HOJE

APRESENTA UMA

Verdadeira Maravilha

O ODEON

HOJE

MAIS UMA VEZ, LEVANTA A

Palma da Victoria!

O ULTIMO RAID DO ZEPPELIN "L. Z. 7"

Creação de **Th. INCE,** o audaz autor de **"Civilisação"**

O ROMANCE MAIS CHOCANTE — A PEÇA MAIS VIBRANTE — O DRAMA MAIS PUNGENTE

Uma nota interessante: — Este film proporciona uma visita ás " entranhas " do monstro dos ares: — saida e entrada no hangar — vôo ao dia e á noite — o lançamento de bombas, etc., etc.

Miss ENID MARKEY

O ULTIMO RAID DO ZEPPELIN "L. Z. 7"

Drama sensacional de grande actualidade — Ultima producção de Th. INCE, o celebre autor de **"Civilisação"**

CIVILISAÇÃO foi a obra do pacifista que fez o possivel para evitar que os Estados Unidos entrassem na guerra. "O ultimo raid do Zeppelin L—17 é o protesto vibrante do homem que julga agora a guerra um mal necessario, para combater o **MONSTRO.** Em sua primeira obra, Thomas Ince fazia ver os horrores da guerra para que fugissemos delles; agora elle nos mostra novos horrores, para que os nossos espiritos se levantem e se animem a fulminar o BANDIDO que mata mulheres, trucida creanças, derruba egrejas, incendeia povoações, mutila e chacina.

ORCHESTRA DE TZIGANOS no salão de espera, na matinée e soirée

GRANDES ORCHESTRAS augmentadas, nos salões de projecção

Uma rapida descripção do film:

A OBRA COLOSSAL DE TH. INCE VAE TER A SUPREMA CONSAGRAÇÃO

Aproveitando as trevas da noite, navegando muito alto, o zeppelin vagueia... O ruido dos seus possantes motores não chega lá em baixo, onde dormem as populações quietas das aldeias. Tudo é silencio em derredor, e o monstro dos ares caminha, vencendo o espaço em ligeiras voltas das suas helices. Elle caminha. Nas suas cabines tudo está prompto para a execução da obra a que foi mandado e, pelo oculo de alcance, que atravessa as persianas cerradas da sua cabine, o tenente Alfredo Brandt examina o territorio sobre que passa. E' o olhar do milhafre... Uma ordem breve... O pequeno carrinho leva o pesado projectil que uma roldana suspende sobre uma abertura da cabine... Uma ordem! E a bomba pesada se desprende, desapparecendo nas trevas. Outra a substitue... Lá de baixo vem o fragor tremendo da explosão! O Zeppelin L—17 está em raid, surprehendendo as populações das aldeias, matando, incendiando, destruindo!

Um automato, como a sua machina, o tenente Brandt cumpre as instrucções assassinas. Como elle, a tripulação do pirata aéreo é toda por esse Imperador que está arrastando o seu povo á miseria, á fome e á morte. Mas elles possuem o fanatismo que tudo obscurece, deixando rutila, faiscante, endeusada, a pessoa augusta do soberano que manda, póde e quer. Entretanto, mal sabem elles que o POVO tambem governa e, mais do que os imperantes, elle tem vontades. Lá em baixo, no paiz que elle deixou, onde estão installados os hangars de onde saira, o zeppelin deixou a effervescencia. A guerra levára já a flor dos homens e aldeias inteiras ha em que só existem velhos, mulheres e creanças. Mais e mais vidas exige o Imperador, para manter um capricho, para dar pasto ao seu orgulho. As populações murmuram e funda-se a aggremiação da Cruz, uma phalange de homens e mulheres dispostos a obter a paz, para que a Humanidade fosse poupada. A' socapa elles começam a agir, infiltrando nas massas populares e no seio do proprio exercito, os ideaes de Liberdade e Prosperidade. O povo já luta nas ruas contra a farda que quer se impor pelo gume das suas espadas e pelo chumbo das suas metralhadoras.

Luiza Bracher pertence á Legião da Cruz e, no cumprimento da sua nobre missão ella pensa em uma mais alta ainda; cathechisar o seu noivo, o tenente Brandt, do Zeppelin L—17. Ali, na aldeia de Brushaven, onde ella reside, está tambem o hangar immenso que esconde o monstro dos áres quando elle volta, satisfeito de cumprir uma missão de morte e de incendio. Ella espera a volta do noivo, para lhe dizer que lhe doem as noticias que as "zeitungs" trazem com as façanhas do Zeppelin L—17. Elle chegou e ouviu-a a sorrir. Junker por temperamento, "junker" por convicção, elle não encara os seus actos que sob o ponto da disciplina. Mandam-n'o matar e incendiar: elle cumpre essas ordens, e tanto ha gloria em seus feitos que o seu peito ostenta já muitas cruzes de ferro.

Foi naquella mesma noite em que na villa se lhe offerecia um grande baile, em regosijo de seus feitos, que elle começou a mudar de opinião. Uma turma de aeroplanos dos exercitos alliados, tendo quebrado a resistencia inimiga, havia penetrado no territorio e, visando a destruição dos "hangars" de Brushaven, bombardeou a villa. Nos salões em festa reinou o panico, ao fragor das bombas que explodem. Tudo cessa; ha dor e desolação, choros e gemidos. As bombas haviam attingido a villa, mas não alcançara os "hangars". [illegible] o tenente Brandt viu os que chegavam, feridos, mutilados pelas bombas. Eram velhos, mulheres e creanças. [illegible] jaziam na praça... E Luiza lhe disse: "Vês? [illegible] ... ella se reflecte em nós para que a possas apreciar... O que fazes lá, através a Mancha, é isso... Ha gloria? ... [illegible] a cruz de ferro áquelles aviadores?..."

E, então, ella soube arrastar o seu noivo a assistir uma sessão da Liga da Cruz da Liberdade. Realizava-se ali uma sessão solemne; sobre um catafalco está um corpo... De quem? Veste-o uma farda dos que combatem para manter o prestigio do Imperador. Por que estava ali? O tenente Brandt bem o sabia. Fôra naquella manhã... Um destacamento se apoderara de um joven [illegible] que foi logo accusado de espião, quando elle bem explicou a sua situação. Perante o Conselho de Guerra que o ouve e o condemna [illegible] sarcasticamente, elle conta que [illegible] procura de sua irmã [illegible] que a haviam trazido para ali, junto com outras desgraçadas [illegible] á aldeia de sua terra, por um batalhão de satyros que se haviam apoderado dellas para [illegible] e muitas das desgraçadas haviam procurado no suicidio o agua que lhes [illegible] a deshonra. [illegible] E os officiaes do Imperador riam-se [illegible] e o condemnam á morte. Fôra levado para a praça publica e foi quando o pelotão apontára as armas assassinas, que aquelle joven soldado cujo corpo ali repousa nazarente do catafalco, se atirára á frente do pelotão, bradando a crueldade daquelle acto, [illegible] contra tanta deshumanidade e infamia... Uma descarga matára o martyr...

O tenente Brandt, o jovem "junker", que ainda resistia á evidencia, [illegible] que não é um traidor, que [illegible] soldado de honra, que pertence [illegible] Imperador!..." E' elles lhe perguntam se ha honra em matar innocentes [illegible] sello legal [illegible] o mais traidor, se o que serve o Imperador e atraiçoa a causa da Patria, ou quem esquece esta para servir aos caprichos do governante... Tinham razão, e o tenente Brandt curva-se á voz da sua Consciencia que acorda. Então elle, como novo soldado do Exercito da Liberdade, é posto ao facto de tudo quanto se passa: a revolução mina as camadas sociaes e já lavra no seio do Exercito. Não conhecia já muitos attentados? Não ouvira falar de fortes e arsenaes que tinham voado? Tudo era obra da Cruz da Liberdade. Aprompiava-se o momento em que, a um signal dado, a obra grandiosa da Humanidade explodiria para calcar aos pés a Soberania de um Imperador Cruel. Que elle, com a sua bellonave aerea, estivesse prompto ao primeiro signal.

E' noite. No campo escuso somente reflectem as poderosas lanternas dos automoveis que servem para o transporte dos officiaes. Do "hangar" enorme sae uma forma escura, que pouco se destaca nas trevas. E' o zeppelin. Sua antenna faisca... E' um despacho radiographico que chega, e um tripulante, pouco depois, desce da nacelle e vem á barraca trazer ao seu commandante o despacho cifrado. E' a ordem de partir, para mais um "raid", e o passaporte para o assassinato, para a trucidação de innocentes. A bordo estão todos a postos, á espera de mais uma noite de massacre, de incendio e de... glorias e cruzes de ferro.

O tenente Brandt está pensativo. A ordem é para bombardear Westend, na rectaguarda do exercito britannico; mas esse bombardeio deverá começar simultaneamente com o ataque das forças de terra, commandadas pelo general Eaglen. O "abutre da morte", vôa sereno, em demanda do local marcado. A attitude do seu commandante chama a attenção do tenente Schneider, alma damnada, "junker" de coração, bandido legal que daria tudo pelo seu Imperador. O "L. 17" approxima-se de Westend, e mais pensativo se torna o commandante. Por que? E' que elle reflecte: ou bombardeia a cidade e trae a causa da Liberdade, ou não bombardeia e trae ao seu Imperador? Que resultará disso? Mais ainda, elle sabe que a revolução deve estalar naquella madrugada. Se viesse a noticia della, e a ordem para voltar... Mas se a ordem do ataque viesse primeiro? Mas, tambem, como poderão... Estes pensamentos o atordoam, [illegible]

[illegible] Então elle abre o peito da sua blusa e todos vêem ali o signal da redempção. Elle fala, explicando aos seus homens que a revolução estalou lá em baixo e que lhes compete agir em nome da Santa Causa. Melhores que fossem suas palavras, ellas não convenceriam aquelles homens educados no militarismo. O tenente Schneider é o primeiro que lhe responde e o acoima de traidor. Qual liberdade! Qual humanidade! Eram palavras balofas... Soldados do Imperador, elles nada tinham com o povo, que precisava ser corrido a rebenque e a bala...

Foi com essas palavras que elle incitou a tripolação contra o seu commandante. A malta investe para o Soldado da Cruz, mas a ovelha transformou-se em lobo que se defende. Em sua mão brilha o cano de um revolver e um tiro parte, que faz tombar o primeiro, o que se adeantava para tocar no seu superior. Respondem-lhe outros tiros... De seu pulso esguicha o sangue... A dor cruciante fal-o empallidecer... Não ha remedio, e, já que não o acompanham na Causa da Liberdade, jamais servirão ao Imperador, que ensanguenta o mundo. Não querem seguil-o, não querem acompanhal-o na defesa do povo, pois acompanhal-o-ão na Morte, que os obstará de praticar novos crimes. Sua mão pousa na chave sinistra... E' ali que reside o segredo da invenção, pois que, para que essa jámais cáia em poder inimigo, todo zeppelin possue uma chave egual... E' o commutador electrico que faz explodir toda aquella machina infernal, e que deve ser manejada pelo commandante quando se sente perdido... Desta vez não servirá ella para livrar a nave das mãos do inimigo, mas para obstar que seja ella propria empregada contra uma Causa Santa.

Thomas INCE

Flores — Luz — A melhor sociedade

Os coros cantarão a CANÇÃO do **Tiro da Imprensa** musica do maestro Francisco Braga, letra do Dr. Felix Pacheco e **Avante Mocidade** do Tiro Brasileiro Federal n. 7, musica do Felicio de Toledo, letra do Dr. Senna Campos.

HOWARD HICKMAN

A tripulação recua cheia de horror... Querendo evitar a catastrophe, o tenente Schneider despeja o seu revolver sobre o seu commandante, que, crivado de balas, sangrando por todo o corpo, deixa cair a mão... E' esta arrastada a chave...

De Westend vêm-se aquelle espectaculo assombroso. As trevas da noite eram subitamente rasgadas por clarões vivos, que se seguiam a enormes explosões, e, como um bolido, uma massa em fogo precipitou-se do alto, vindo, com fragor, estatelar-se de encontro ao solo.

Foi assim que morreu o martyr da Cruz da Liberdade. Fôra o "*ultimo raid do celebre zeppelin L-17*".

E Luiza, ao saber da catastrophe, teve a intuição da verdade: seus olhos se empanaram, e [illegible] em sua [illegible] a alma do abnegado.

Em represalia, chega a noticia da primeira bomba, atirada por aeroplano

Uma bomba de 100 kilos de explosivos, vae ser arremeçada...

Um momento de indecisão: — Obedecer ao im[illegible]r[illegible]or, ou ao povo?!

C 1080

PATHE' NEW YORK — O successo do dia — **PATHE'** — PEARL WHITE — RALPH KELLARD

HOJE — A maior actualidade: "a espionagem allemã" — HOJE

Os mysterios da vastissima trama que envolve os Estados Unidos. O poderoso exercito de vigias e espiões com que tem de lutar o

CORREIO DE WASHINGTON

cujos dois novos capitulos hoje estreiam sob titulos:

DESMASCARA-SE O INIMIGO

2 ACTOS

A FLOR MURCHA

2 ACTOS

Cine-folhetim diario no «Correio da Manhã» — Execução Pathé New York.

O arrojo da bellisima protagonista MISS PEARL WHITE ás voltas com T. O. Adams, personificado por RALPH KELLARD (o famoso Ravengar).

Quadros principaes: Ataque de bandoleiros — O cinturão do secretario — Formidavel tombo de cavallo — Inundação do subterraneo — Roubo das plantas do Panamá — As famosas hostias — Uma flor compromettedora — Nos sub-solos do Ministerio — Encarcerados a bordo.

Uma successão de peripecias em que o interesse cresce!

A famosa organisação da **Mão Secreta** em perigo e o **Enigmatico Chefe** não é descoberto. Constantes alibis.

As ultimas noticias mundiaes de interesse geral pelo primeiro jornal cinematographico do mundo, o famoso

PATHE' JORNAL

Tudo vê... tudo sabe... tudo informa!

C 1084

CINEMA IDEAL

HOJE — PROGRAMMA DE GRANDES EMOÇÕES — HOJE

Confirma-se o crescente successo e o enthusiasmo que vem despertando o grandioso cine-folhetim de PATHE' — NOVA YORK.

O CORREIO DE WASHINGTON

ou **OS MYSTERIOS DA ESPIONAGEM ALLEMÃ NOS ESTADOS UNIDOS**

Hoje apresentação dos 5º e 6º capitulos em duas partes cada um, que trazem o titulo respectivo de:

Desmascara-se o Adversario

e A Flor Murcha

PEARL WHITE e RALPH KELLARD continuam nas suas alternativas de lutas, ora de ganhos, ora de derrotas. A "MÃO SECRETA" com os seus mil tentaculos de perfidias age nas sombras e a figura fatidica de um "Embuçado" na transparencia de uma macabra silhueta, ordena, condemna e assassina implacavelmente.

Quem vencerá? O film, em sensacionaes quadros, irá aos poucos delineando o desfecho do excellente romance, que está fadado ao mais accentuado triumpho.

Abrindo uma excepção, devido unicamente aos muitos pedidos e ao [illegible] successo, conservamos em programma a [illegible] apreciada

JUNE CAPRICE

na sua ultima e melhor creação aqui hoje apresentada

A VERDADEIRA PATRIOTA

ou **Senhorita Estados Unidos**

Cinco actos da inegualavel FOX FILM — Sempre os mesmos sorrisos plenos de ingenuidade e de... malicia, sempre as manifestações de juventude e do humorismo, tão bem encarnados pelo idolo do nosso publico JUNE CAPRICE.

Abrirá o nosso magnifico programma o ultimo numero da melhor revista animada carioca

O BRASIL ILLUSTRADO

SEGUNDA-FEIRA — A mundial fabrica FOX FILM apresenta mais um dos seus magistraes trabalhos, sob o titulo

SACRILEGIO

Cinco partes, pela celebre e linda actriz SONIA MARKOVA.

QUINTA-FEIRA — Mais dois capitulos do mysterioso e sensacional

CORREIO DE WASHINGTON

(A. 23101).

CINEMA PARIS — 50, Praça Tiradentes, 50

Empresa Couto Pereira

Novo triumpho de DOUGLAS FAIRBANKS!

HOJE --- Sensacional novidade! --- HOJE

DOIS ARTISTAS CELEBRES NUM MESMO PROGRAMMA!

MR. DOUGLAS FAIRBANKS, o grande artista humoristico, philosopho, athletico, tão admirado pelo nosso publico e MISS JEWEL CARMEN, no magistral trabalho

ARISTOCRACIA AMERICANA

MAGNIFICO DRAMA, INSPIRADO NA VIDA SOCIAL AMERICANA, EM 5 LONGOS E ARREBATADORES ACTOS, TRIANGLE FILM.

O VALLE OCCULTO

Bellissimo drama em cinco extensos e emocionantes actos

Segunda-feira — RASPUTIN, O MONGE NEGRO, monumental drama de grande actualidade russa, em 7 grandes actos.

A 20935

DOUGLAS FAIRBANKS, o artista mais caro do mundo!

LOTERIA DO ESTADO DO RIO GRANDE DO SUL

AMANHÃ

— 50:000$000 —

POR 15$000

Em decimos de 1$500

Unica loteria que distribue 75 % em premios, sorteando-os em globos de crystal — *Bolas numeradas — por inteiro. Pagamento integral e immediato.* Jogam apenas 18.000 bilhetes.

1 premio de. . . .		50:000$000
1 premio de. . . .		5:000$000
1 premio de. . . .		3:000$000
2 premios de	2:000$	4:000$000
10 premios de	1:000$	10:000$000
22 premios de	500$	11:000$000
33 premios de	20$	6:600$000
52 premios de	10$	5:200$000
1880 premios de	20$	36:400$000
18 premios para os tres ultimos algarismos do primeiro, premio a 100$		1:800$000
180 premios para os dois ultimos algarismos do primeiro premio a 50$. . .		9:000$000
2.200 pr. no total de...		162:000$000

A' venda em toda parte.

(C. 1277)

THEATRO LYRICO

EMPRESA JOSE' LOUREIRO :: Companhia Lyrica Italiana :: Direcção do Cav. A. DE ANGELIS

Hoje — A's 8 3/4 — Hoje

Estréa da mezzo-soprano RINA AGOZZINO

A opera em 4 actos

CARMEN

Protagonista: Agozzino; Michaela, Cacioppo, D. José, Bergamaschi, Escamillo, Federici, Capitão, Fiore.

Preços: Frizas, 20$; camarotes, 15$; cadeiras e varandas, 3$; galeria-cadeira, 2$; galeria numerada, 1$500. Bilhetes á venda no Theatro

Bilhetes á venda no theatro.

Amanhã: A's 8 3/4, espectaculo.

Brevemente: — FEDORA, por Agostinelli e Baldrich. Domingo, 1ª matinée ás 2 1/2: TOSCA. (A 23096

CINEMA IRIS — Empresa J. Cruz Junior — Rua da Carioca, 49 e 51

O UNICO em que o salão de projecção tem o AR LIVRE — O UNICO em que não ha calor nem asphyxia — O UNICO que tem a ventilação de accordo com a Saude Publica.

HOJE --- Um programma maravilhosamente bello! --- HOJE

—): 2 FILMS INTEIRAMENTE DE SUCCESSO! :(—

Attendendo a mil pedidos, o CINEMA IRIS, vae exhibir o

CARNAVAL CANTADO

que todos dizem ser o maior successo de 1918!

O CINEMA IRIS levará este film inteiramente como foi exhibido no Odeon — Grande orchestra — Corpo de cantoras que acompanharão o film com os celebres cantos do CARNAVAL: — "Maroca", "Seu Amaro Quer", "Matuto Cearense", "A Bahia é boa Terra", "Quem são elles", etc.

A SALAMANDRA

O grande drama em 5 partes, de magnifico triumpho. — A vida de New York — O roubo do documento — Uma moça vae a New York para rehavel-o, atravessa o fogo sem se queimar, ella passou pelo caminho do vicio sem se manchar.

FILM RICO E SEDUCTOR

NOTA — Como já hontem avisámos, o atrazo de um navio não nos permittiu continuar hoje o grande romance de aventuras **O AZ DE OUROS** cujas 9ª e 10ª séries serão exhibidas, provavelmente, no dia 11.

Segunda-feira — O estrondoso triumpho que começa a ser exhibido hoje no Odeon — O ULTIMO "RAID" DO ZEPPELIN L. Z. 7 — CAMARINS E CAMAROTES, comedia em 2 partes, Rival de Carlitos.

(A 23116)

Vejam nas 4 e 5 paginas os annuncios de theatros e cinemas